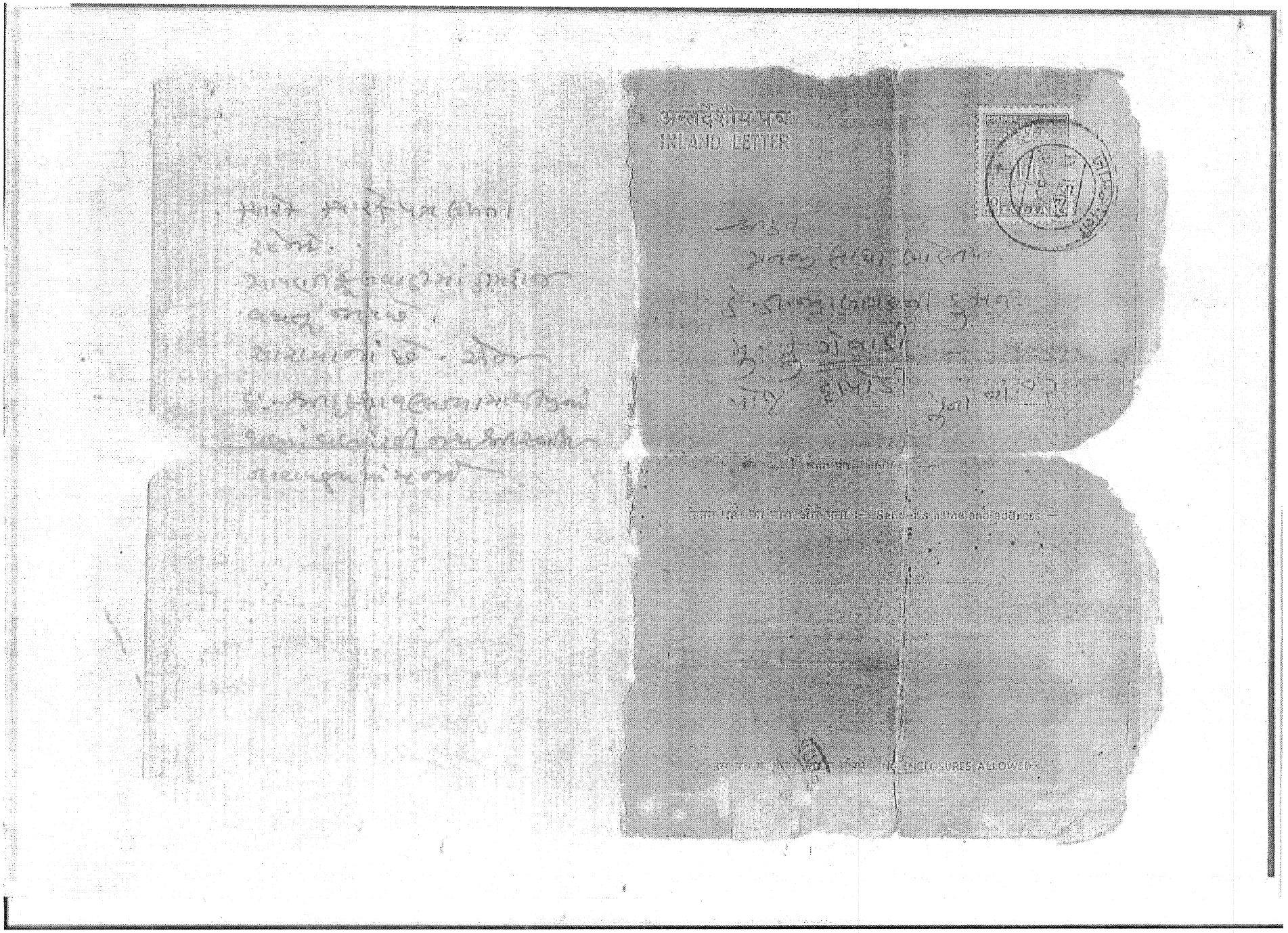
INLAND LETTER

54-1

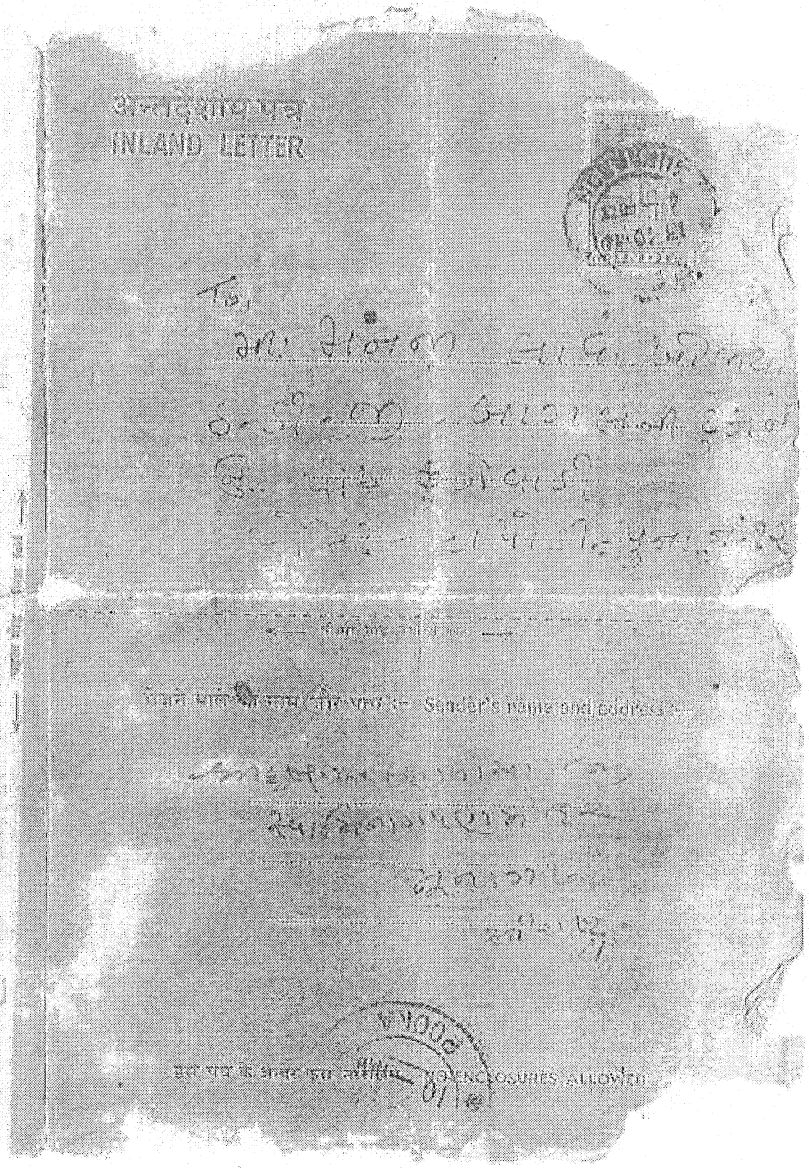
अन्तर्देशीय पत्र
INLAND LETTER
Sender's name and address
Not more than 4 enclosures allowed

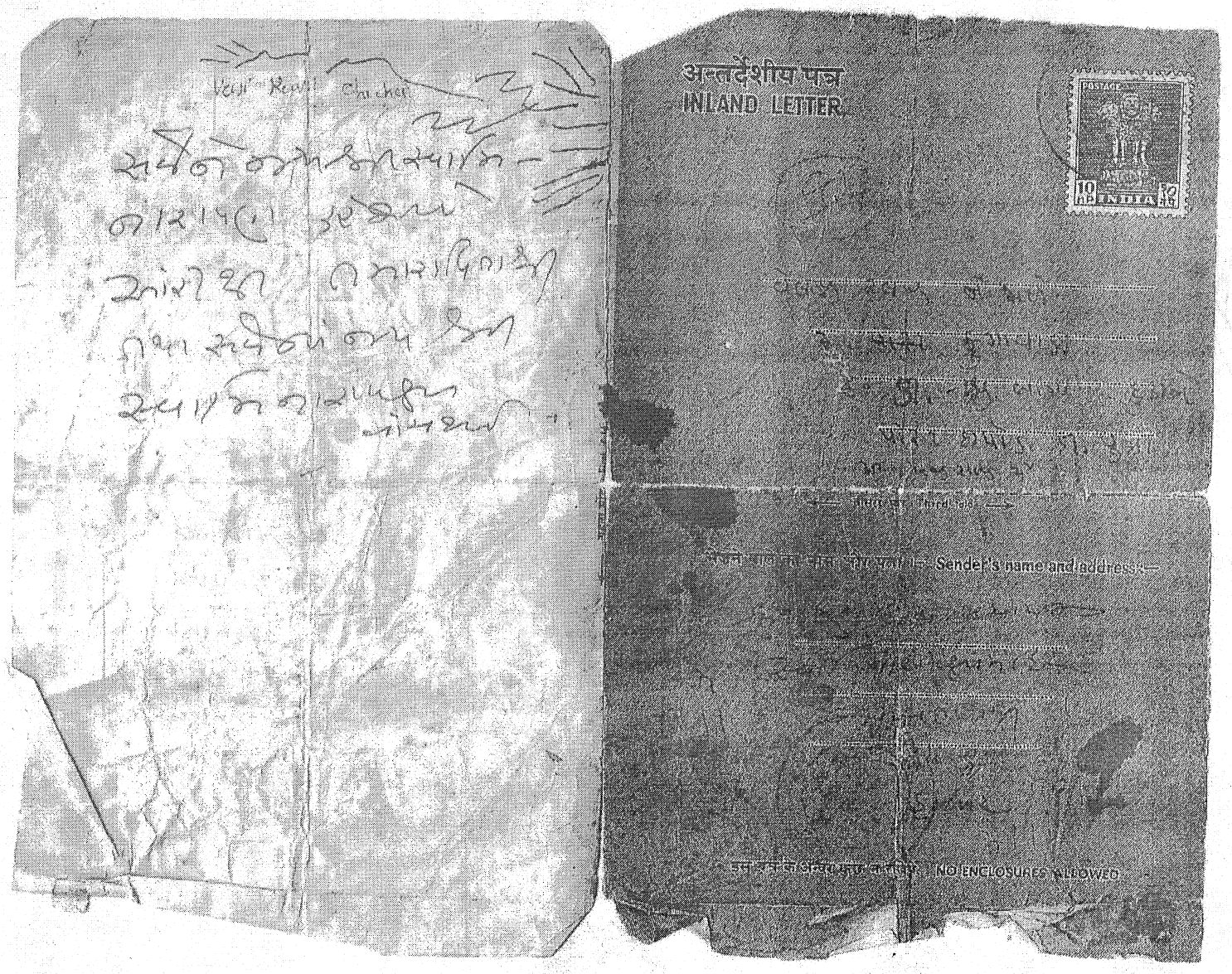
अन्तर्देशीय पत्र
INLAND LETTER
INDIA
Sender's name and address :-
NO ENCLOSURES ALLOWED

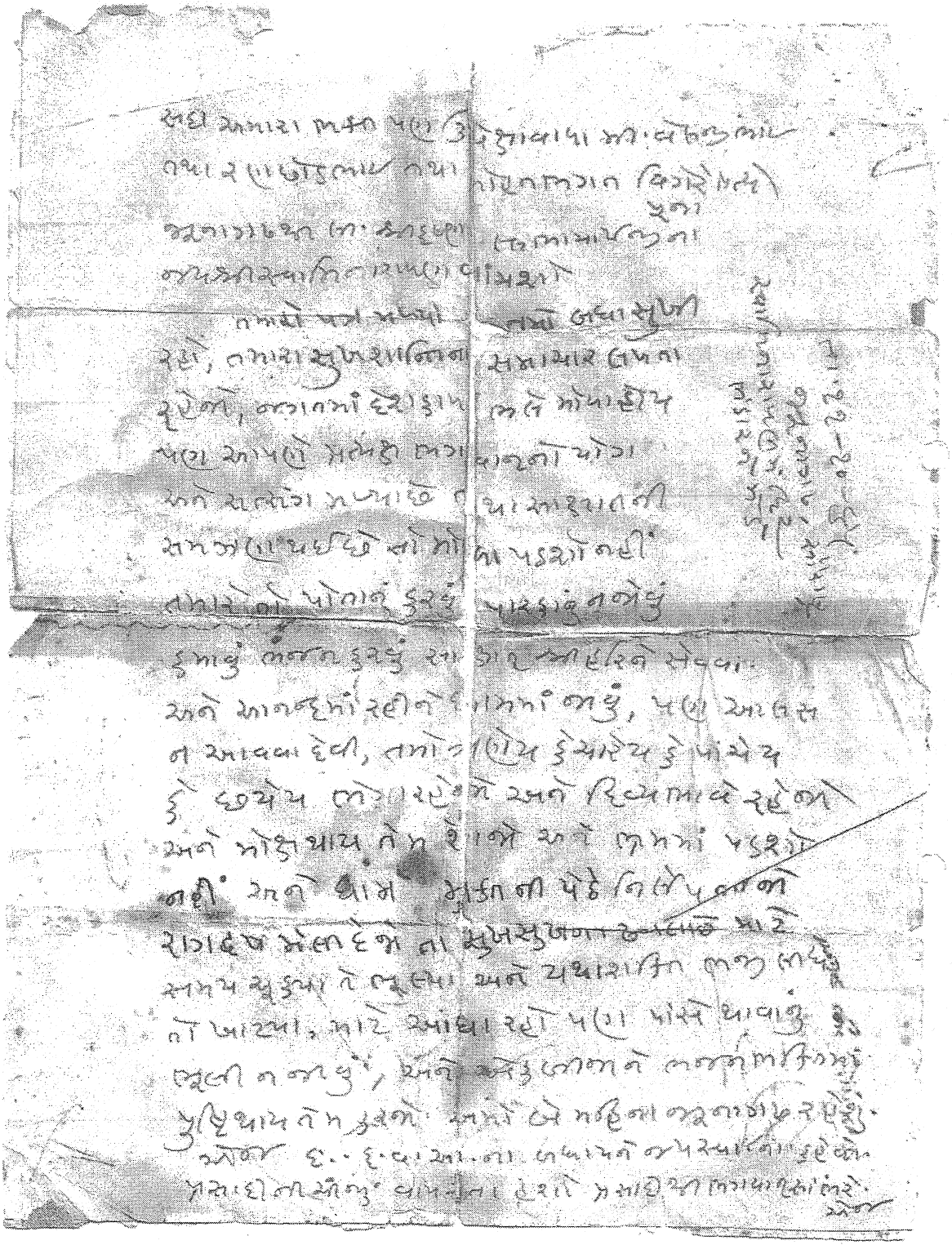

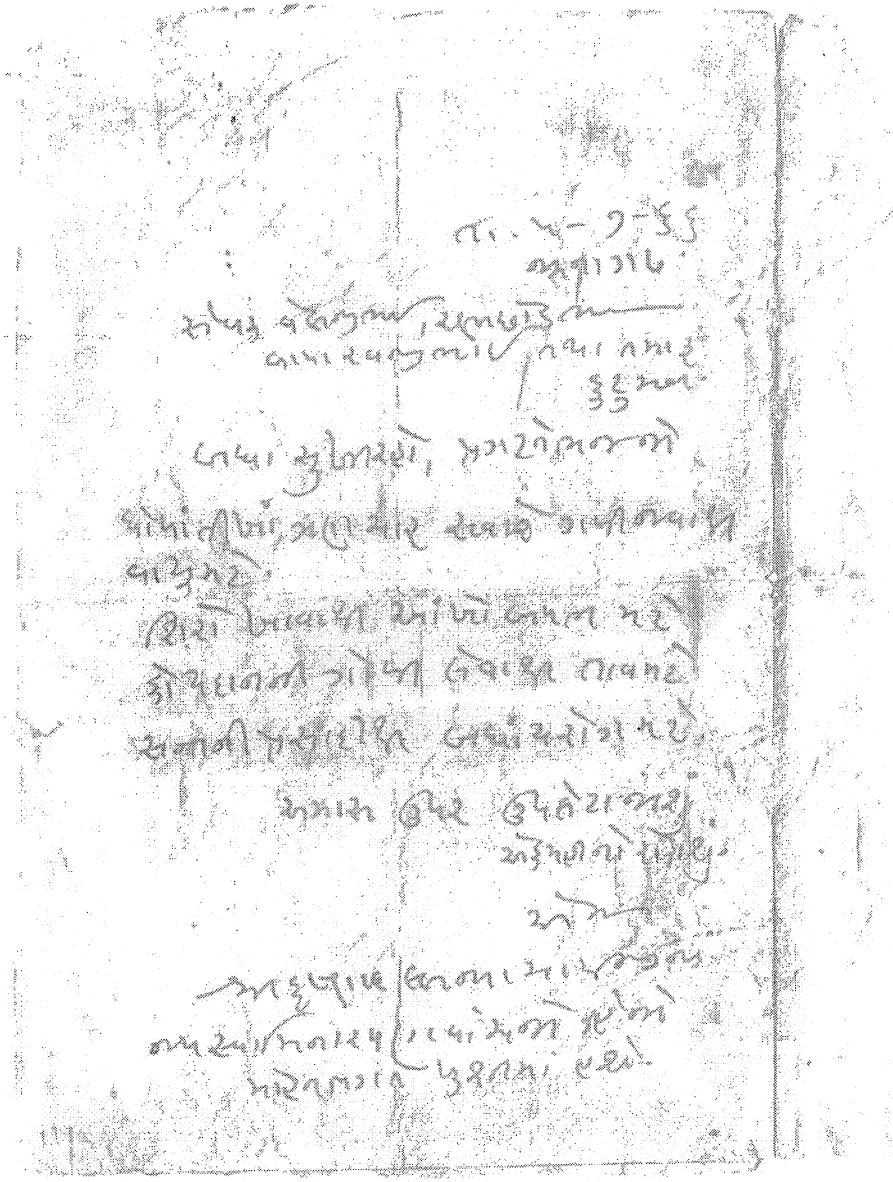

૧૦૧ વહેલ્સ્ટ્રમના માલ્થા.
૧૦૧ માલ્થામાં રહલીના માલ્થા

ચોટીના ચોરસોમાં માલ્થાવાળા પાણીમાં
સ્તરમાંનાના વાંસનું ઘણાવાળું વૈકલ્પિ માલ્થા.
માલ્થા કુદરતના માલ્થામાં માલ્થા કુ બાબતમાં
માલ્થા ને માલ્થાપ્રકારની ક્રીમો ચોખાને
બાબતમાં મળો.

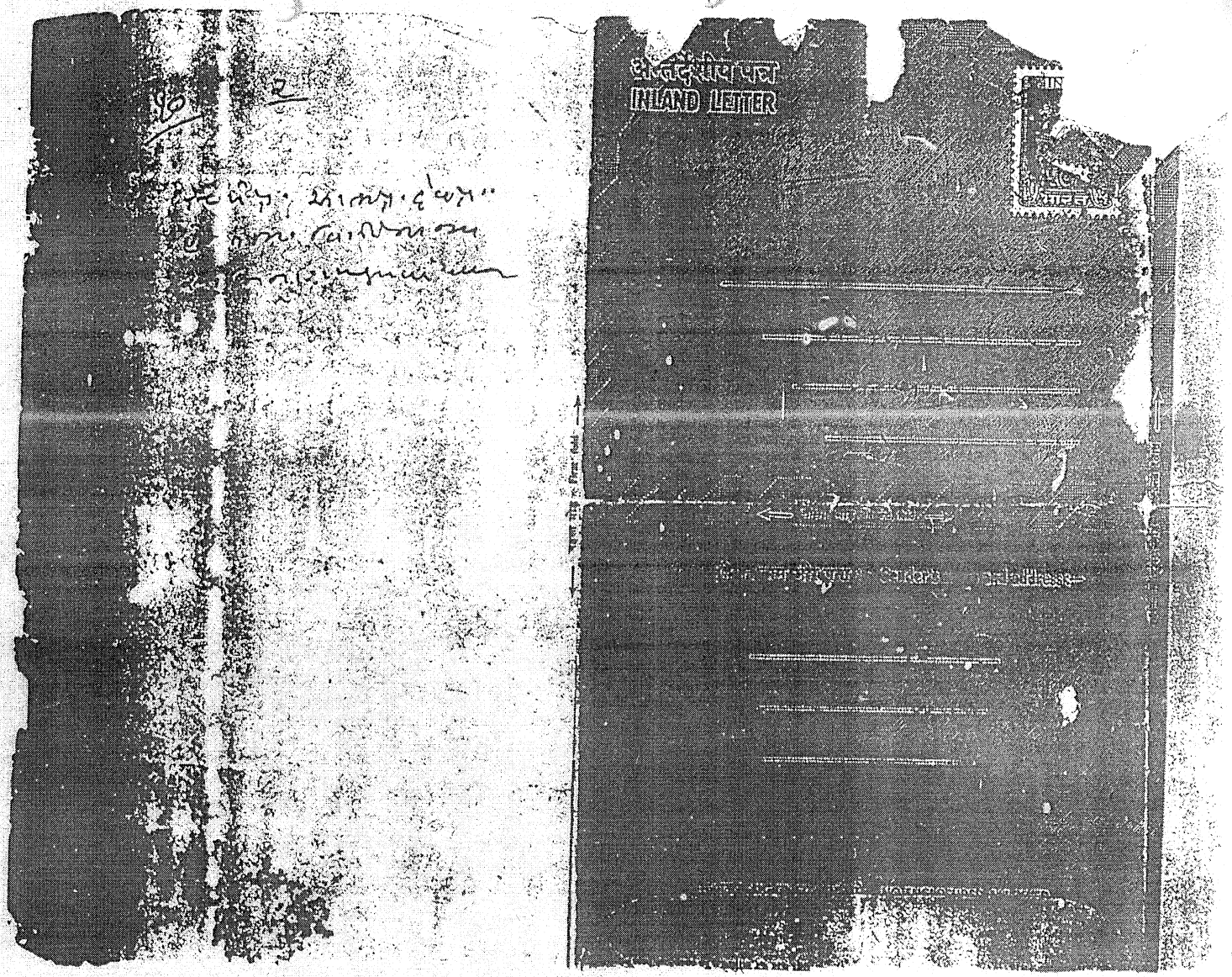
अन्तर्देशीय पत्र
INLAND LETTER

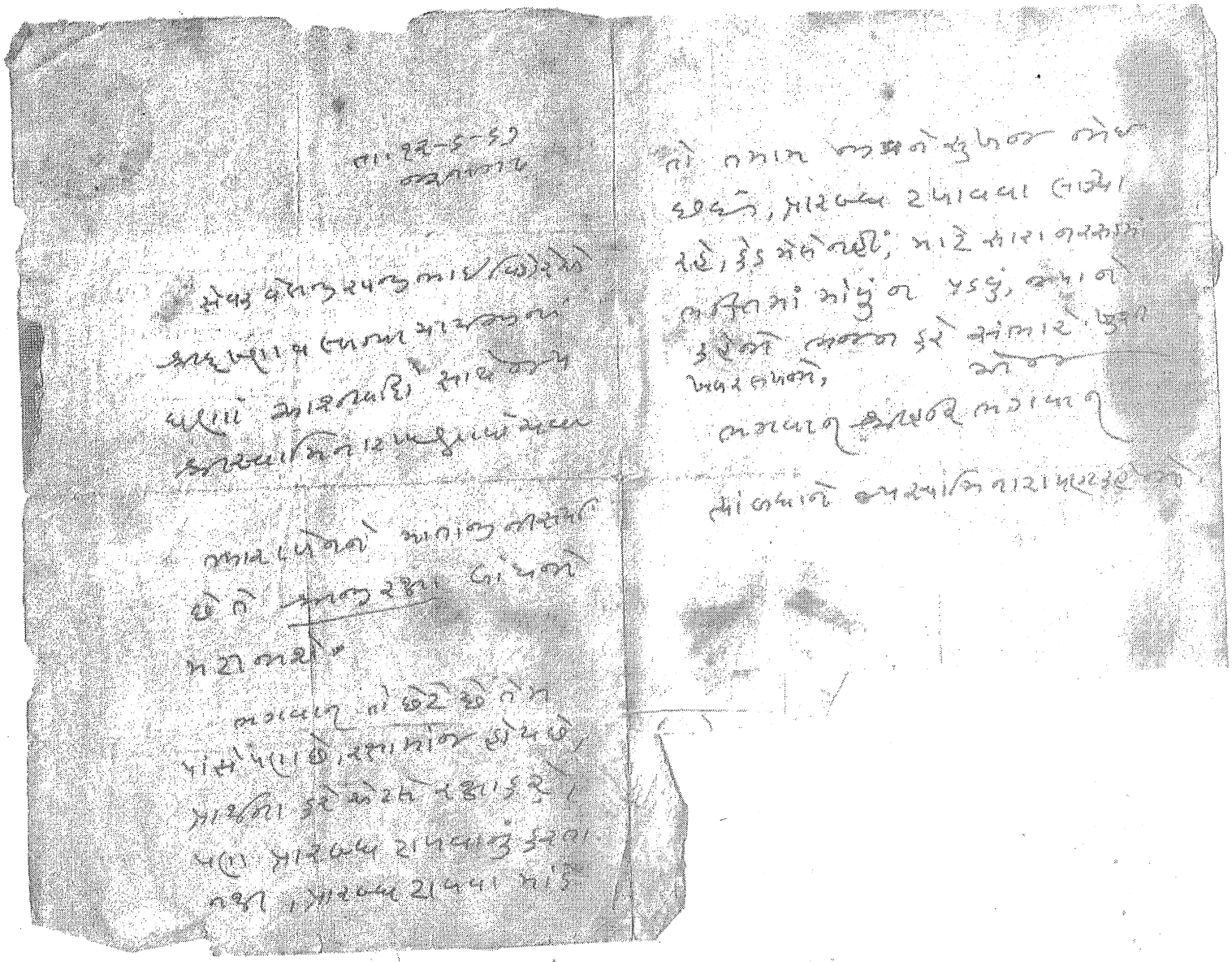

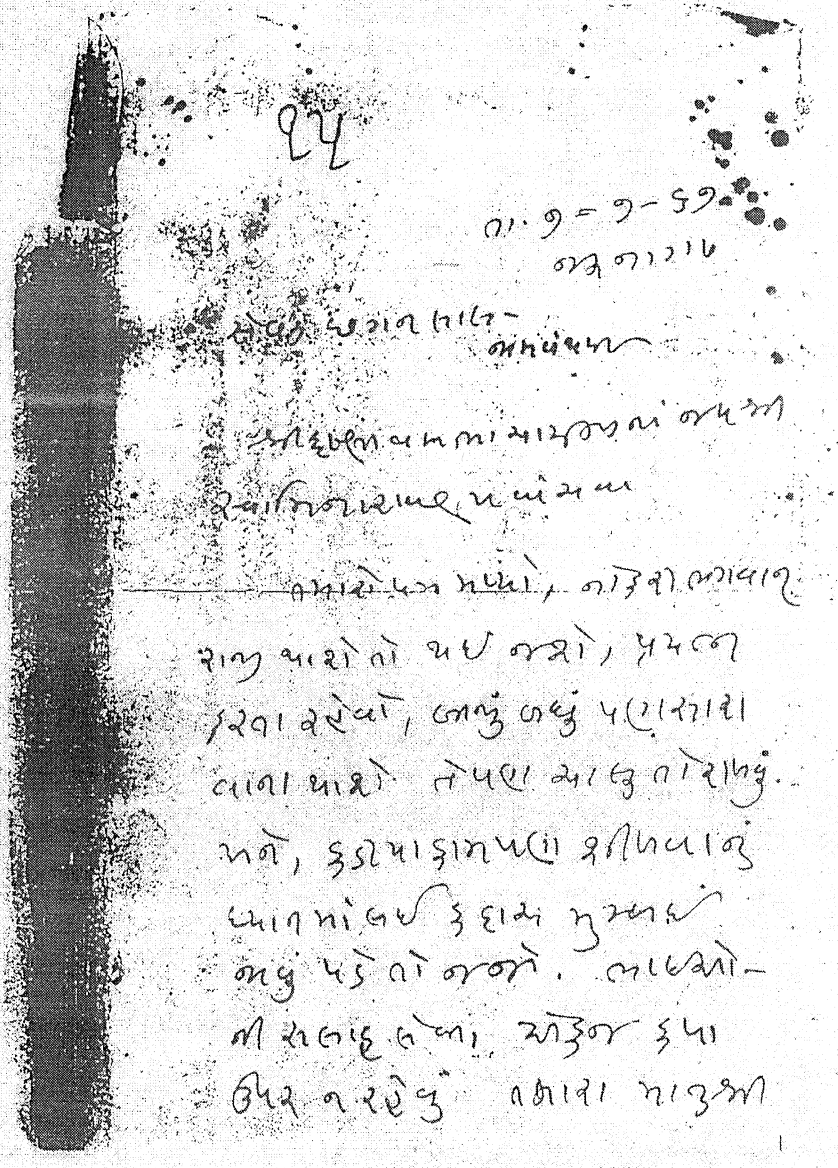

૧૫

તા. ૭-૭-૬૭
અમદાવાદ

પૂજ્ય [illegible] ભાઈ -
અભિવંદન

[illegible]

[illegible]

તમારે પત્ર મળ્યો, તારીખો ભાળવી.
રાખુ થાશે તો થઈ જશે, પ્રયત્ન
કરવા રહેવો, બાકી બધું પડ્યું રાખવા
લાગ થાશે તેવા સારુ તો રાખવું.
અને, કુટુંબ કુટુંબ પણ મળવાનું
ધ્યાનમાં લઈ કુટુંબ મુજબ
બધું પડે તો બરાબર. તારીખો-
ની સપ્તાહ ઉપર, આઠેક દિવસ
ઉપર વરણેલું તમારા માટુમી

તમારા બહુ બધા પ્રશ્નોનું
સમાધાન થઈ જવાનું કરણ
તેમાંથી તમને સમાધાન કારણ
તારો સાથે બધાની સ્વાસ્થ્ય
બારામાં [illegible] દ્વારા

તમારું સાચવ ઉપયુક્ત છે માટે
બધું સારું થશે. બાબતનો
અમો ધ્યાનમાં તો તે વરસે
આવવાનું બધા. બરાબર
રહેવાય છે, એમ

ર. સ્વા. ના. વંદના

આવો સારું પાકશે.

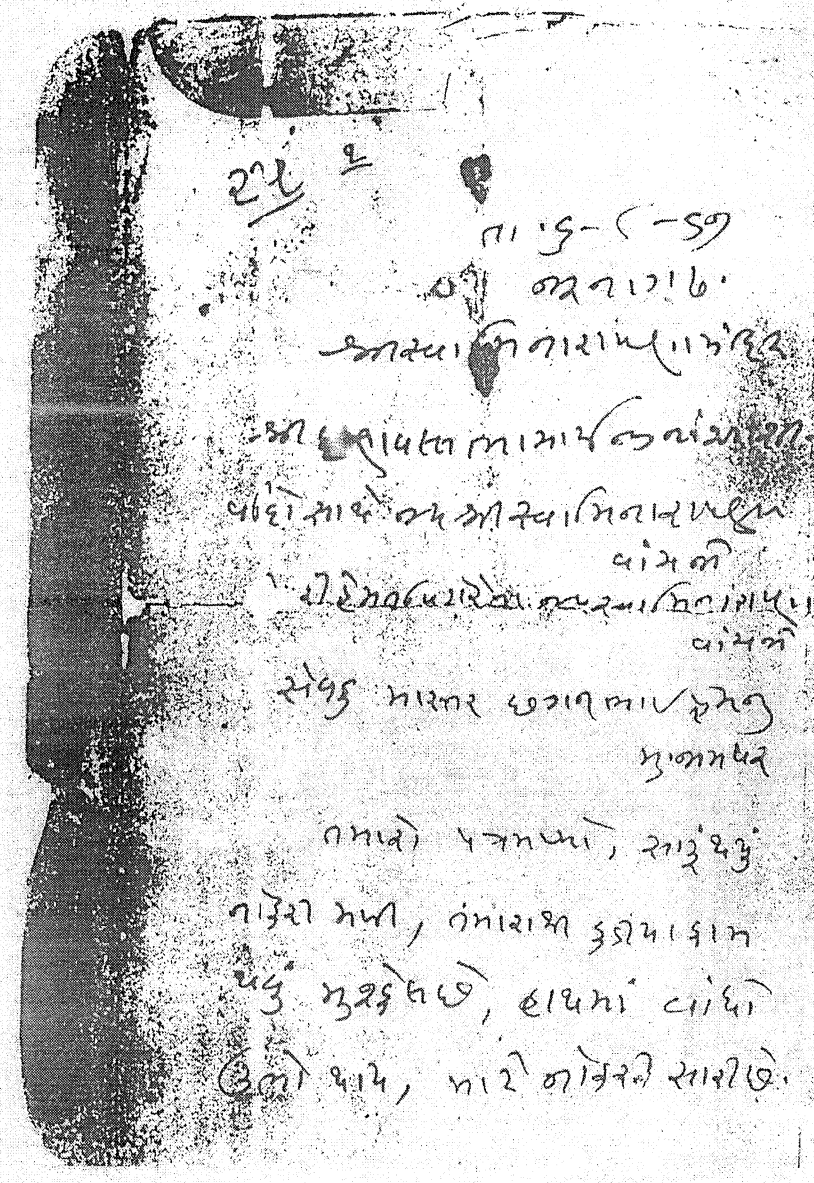

કુંપે કુંપે નોખરી સવાવાહેના
નોકરીમાં આ ધૂડું ધવાનો કુંપળી
સંકુલ્પ નૃત્યો. નાનાનાસમાં
રાકેશાળની નોકરી એ પણ
અને વિશાળનું માળાર છે, તેમાં
પાસ થવાનું તો કુંપે કુંપે ત્રેવા
પતાં આવડે સારે કુંપ પેઢીનો
પણ નોકરી કરવો; રાકેડા હાથમાં
આવે, નોકરી સહી મળશે.
પછી બારેબાર બહેના સાગવા.
એ પખાળું થાય ને બધાય ખેતરિ
થાય પછી સંસારવાનાં થાય.
સંસારવાનાં પણ સારું આવડે
નવા માણસો સેવા વધવા આવડે

ના. કુ-૮-૬૭

પ્રતિ,

[illegible]

[illegible]

વાંચવા

[illegible]

વાંચવા

સેવકુ મારાર છગનભાઈ ફેસેનુ
મુકામપત્ર

નમસ્તે પત્રમળ્યો, સારું થયું
નોકરી મળી, ઉંમરાશ્રી કુડીયાકામ
પડું મુશ્કેલ પડે, હાથમાં દાંધો
ઉલ્લો થાય, મારે નોકરની સારીછે.

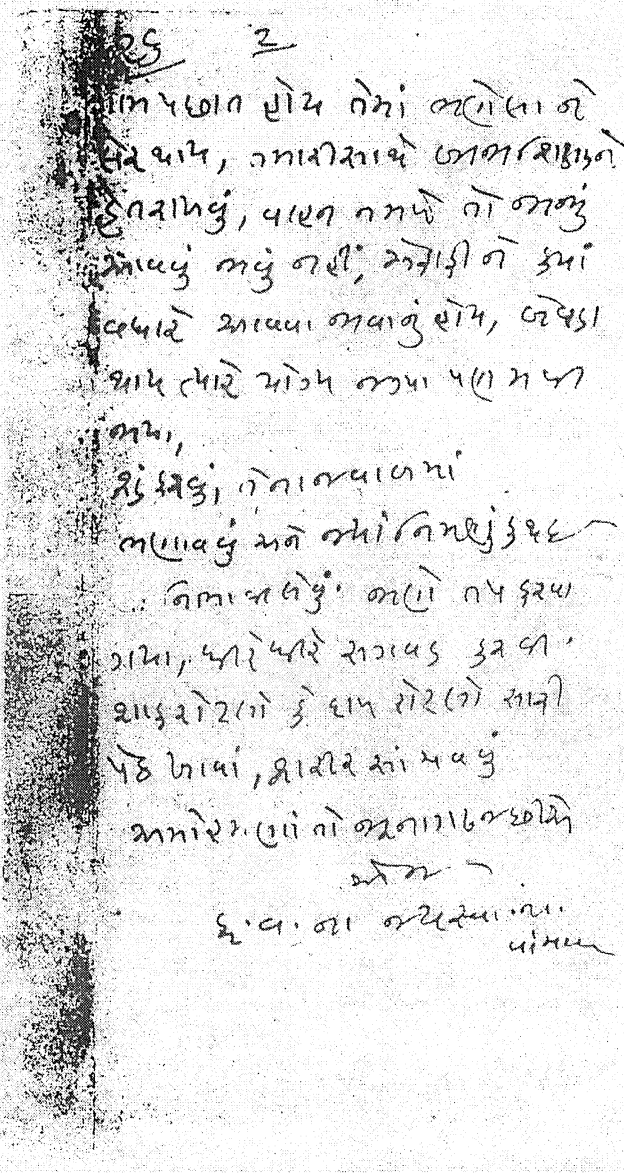

ઓળખાણ હોય તેમાં ભરોસો જો
રાખવો, નમાલીસાથે બાથારાકીનો
દુશ્મનાપણું, પાપના નમપે તો બમણું
ખોવાયું બધું નહીં, મેનેજરી તે કેમ
ક્યારે આવવા બાવાનું હોય, જેવડા
થાય ત્યારે ગોપ બાપા પણ મા બની
બધા,
રૂડું રળેકું, તેનાબચાવમાં
બચાવવું મને બોલાવીનેપૂછ્યું કેમ
નિભાવવું. ભરો નપ કરવા
રાખ્યા, બારેબારે સગાવડ કરવી.
શાકુરોટલો કે દાપ રોટલો બાની
પેઠે ખાવા, શરીરે સોપવું
અબોલ્યા ઘણાં તો બૂનાગાઢબરોબરે
અમ
દુઃખના બરસ્યા પાંપણ

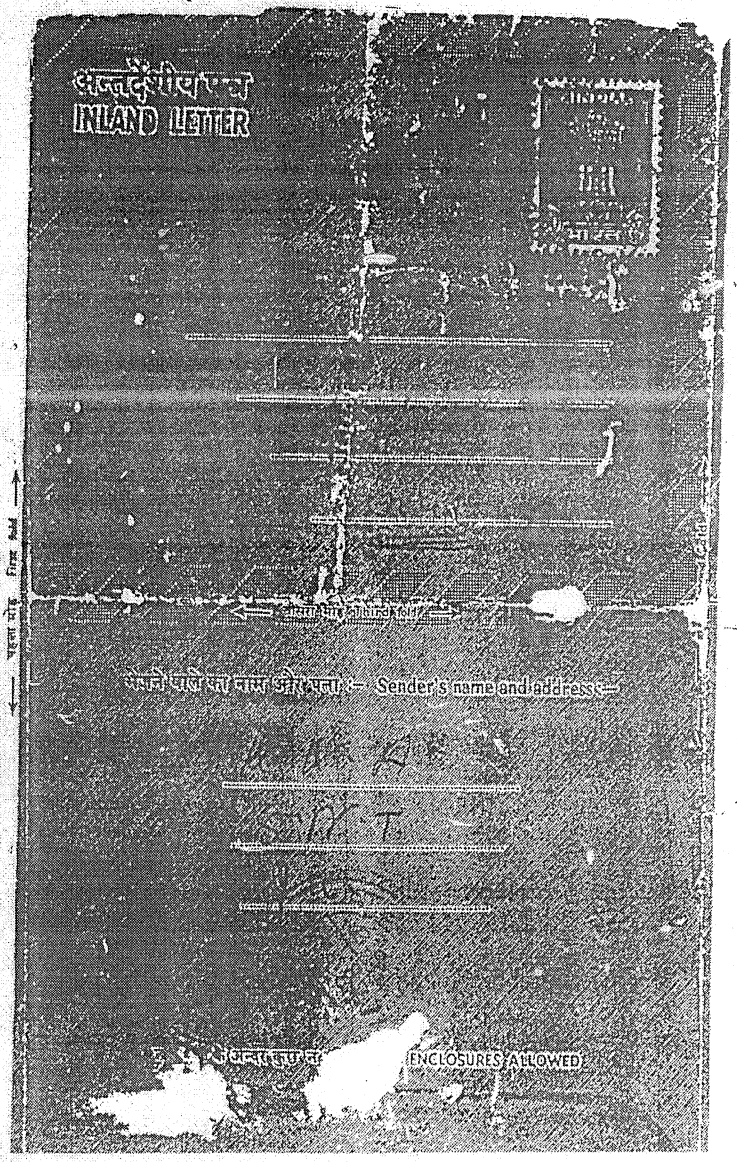

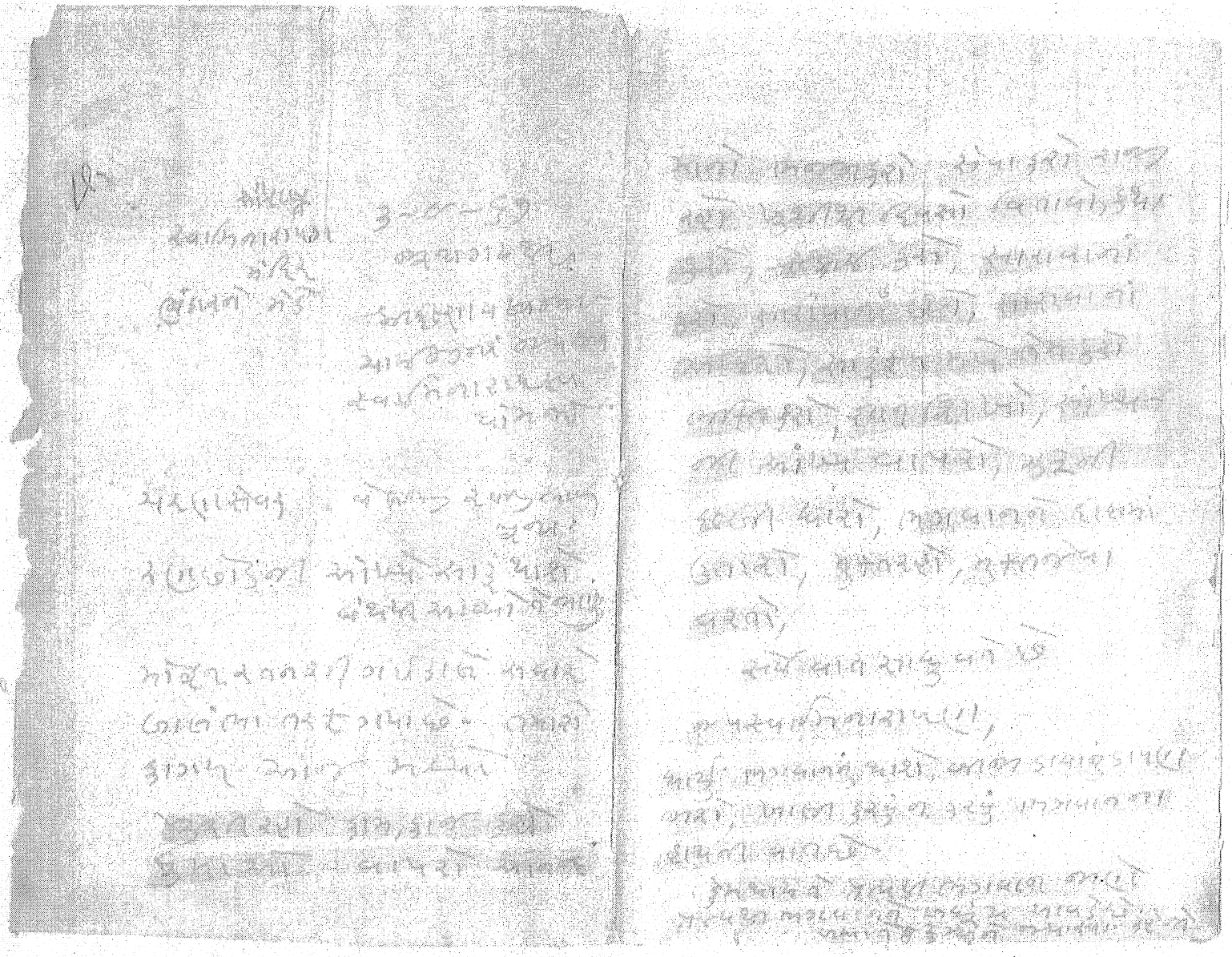

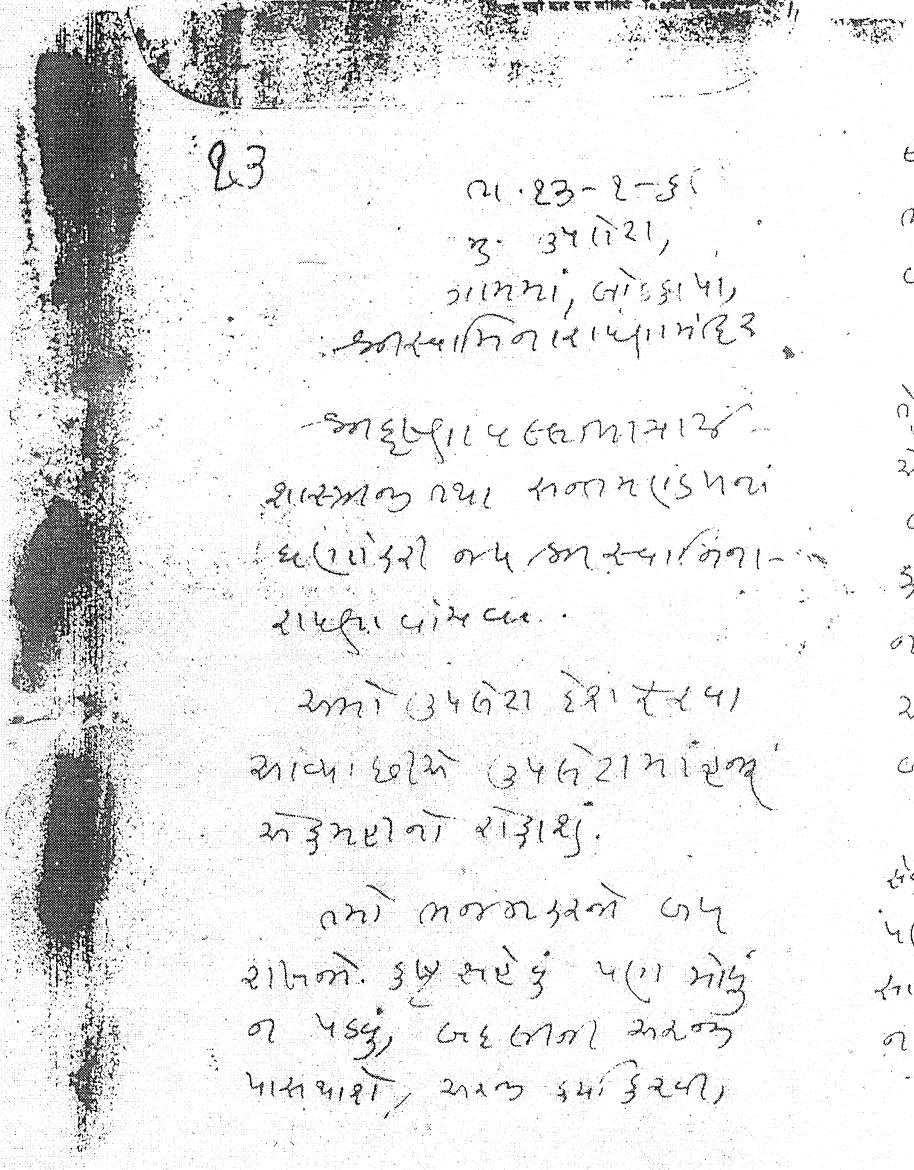

૧૩

તા.૧૩-૧-૬૯
મુ. ૩૫ોરા,
તા.ભચાઉ, જી.કચ્છ,

પ્રિય સ્વામિનારાયણ સ્વામીશ્રી

જય સ્વામિનારાયણ

શાસ્ત્રીજી મહારાજ તથા ગુણાતીતાનંદ સ્વામીની કૃપા આપ સૌ પર ઊતરી રહી છે એવી પ્રાર્થના.

અમો ૩૫ોરા દેશે પહોંચ્યા આપ સૌ ૩૫ોરા આવો એવી અમારી અંતરની અભિલાષા છે.

તમો બધાએ ખૂબ ધીરજ રાખજો. કુદરતે કરેલું કોણ ટાળી શકે? ભગવાન સર્વોપરી છે. તેમની ઇચ્છા વગર પાંદડું પણ હલી શકતું નથી. તમારા બધાનું ભલું થાય તેવું જ ભગવાન કરશે

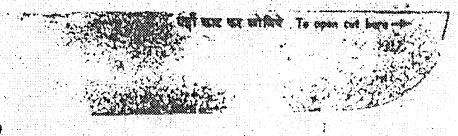

ના. ૭-૨-૬૮

કમકેરા

સેવક ઉગાભાઈ

ઉમદા પ્રકારની
તબીબી સારવાર મળી રહેશે.
અને આમ સારા પ્રમાણમાં

તમારો ફાળો ઉમેરો થઈ જાય
અથવા, સેવાના રૂપિયા તો જોઈએજ
એવા પ્રકારે તોફાનો આપવા. ઉભા થયા
નથી. અરજણભાઈનો નાનું સરખું
બાળ મહેનત કરીને પોતાના માટે
બનાવવાની ગોફણ અમોએ રાખી
લીધી એના સારા
રૂપિયા ૧૫ થઈ જશે એનો
ખુલાસો થઈ ગયો. બાકી કરવું

ગામડાનું નહીં, અમોએ જો
મણીના ગામડામાં જઈને વસ્યો
કુદરતી વાતાવરણ કરીશું તો
ગામડામાં ફોગાટ નહીં મળે
અત્યારે અજ્ઞાત ઉભામાં રહેવું
ત્યારે ફોગાટ અમોએ મળશે.

સૌજન્ય ખુલાસો થયો.

ઇ. ફ. વ. સલામ

અમો તારી નજરકાબાબેઠકોમાં
મારે આગળ રહેજો.

ઉપરોક્ત મિલકત

વેચાણ આપવા બાબત

ખાનગી

ટેન્ડર

ટેન્ડર ફોર્મ

ટેન્ડર ફોર્મ ભરવા બાબત

ટેન્ડર ફોર્મ ભરવા બાબત

ટેન્ડર ફોર્મ ભરવા બાબત

૫

તા. ૨૩-૫-૬૮.

સેવક પ્રણામ. તમોને આ પત્ર લખીને ઘણો આનંદ થયો. તમારે માટે નક્કી છે. તમારા બારામાં જરૂર આવો અનુભવ થયો હશે તે વહાલે દુઃખને ઘણા કુટુંબ થયા છે. પછી, જેમ તેમ જાનજાનવિસારો મોકળા તો થયા, ત્યારપછી ઘાવ માટે આવો સમય નક્કી કુદરતે જ બનાવ્યો છે. આપણા રાખો તેટલો રાખી, ગયેવર્ષે આપણા રાખ્યા તો હાનિ થઈ, આવર્ષે પણ એમજ કરાય છે, તો તેમ ન કરવું આજે અમોએ તમોને બોલાવ્યા તો સમાચાર કરાય છે નહિ તો લખ્યું છે, ૨. મારફાડ તેઓએ સમાચાર કરાય છે; અને વાર ન લગાડો એજ અમદાવાદ વગેરે સમાચાર જાણવા આ સ્વામિનારાયણ ધામ બને. તમારાથી તો પત્ર કુદરતે આ ના અમો નક્કી કુરા મકો. અમે - બાજના વાત નકલેલા. બધારનપાડકા. આગળ લાંબું ન કરે માટે. કંઈ કુંબો. આંહી તમારો વાર જોવાય છે, તેઓને રાજકોટ્યાનું બંધ નહિ બનું અને તમોને ઘણું છે. પછી. આવું આવું કુટુંબ નથી અમે કૃપાનું નથી અમો.

અમે

93-99-કર

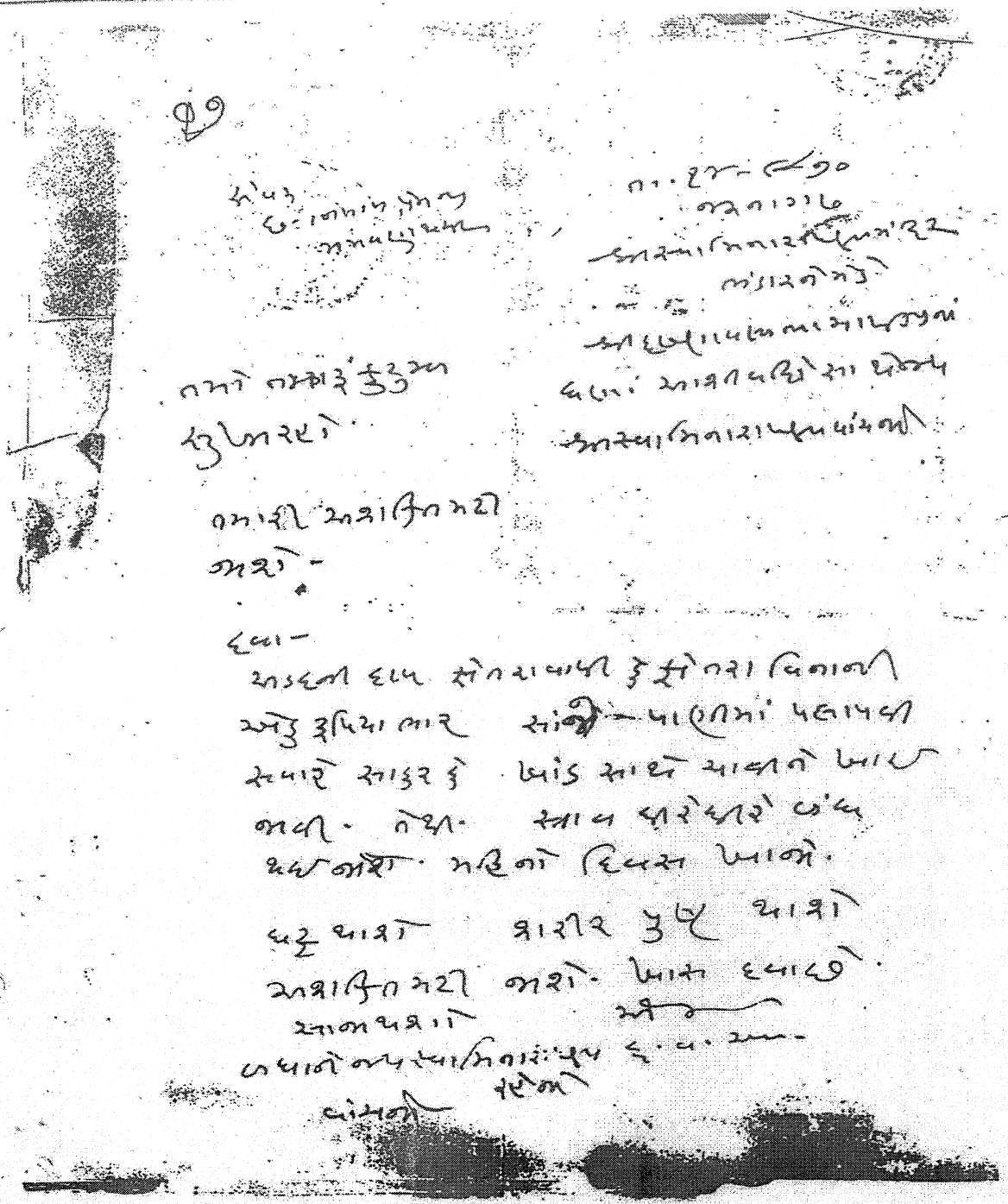

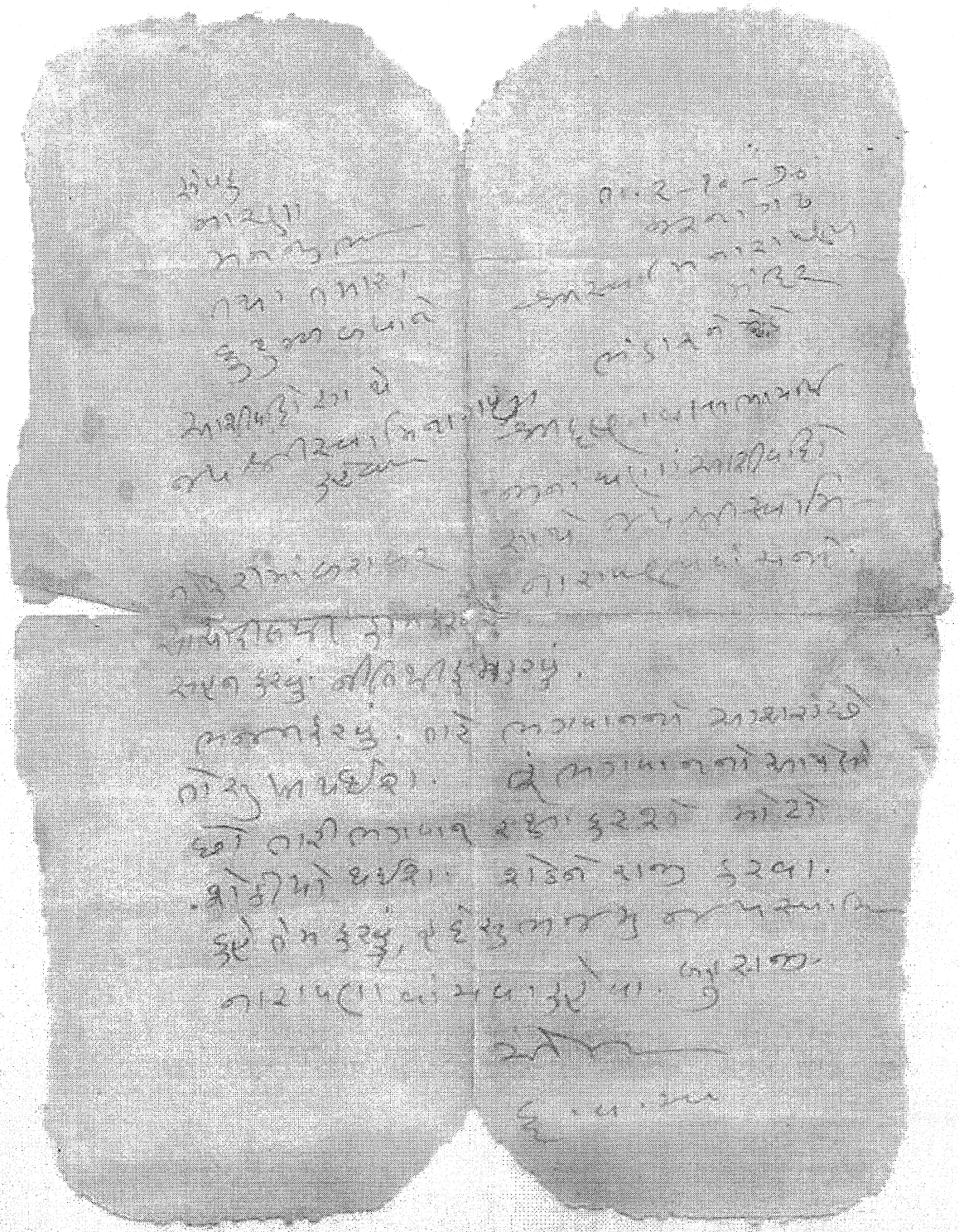

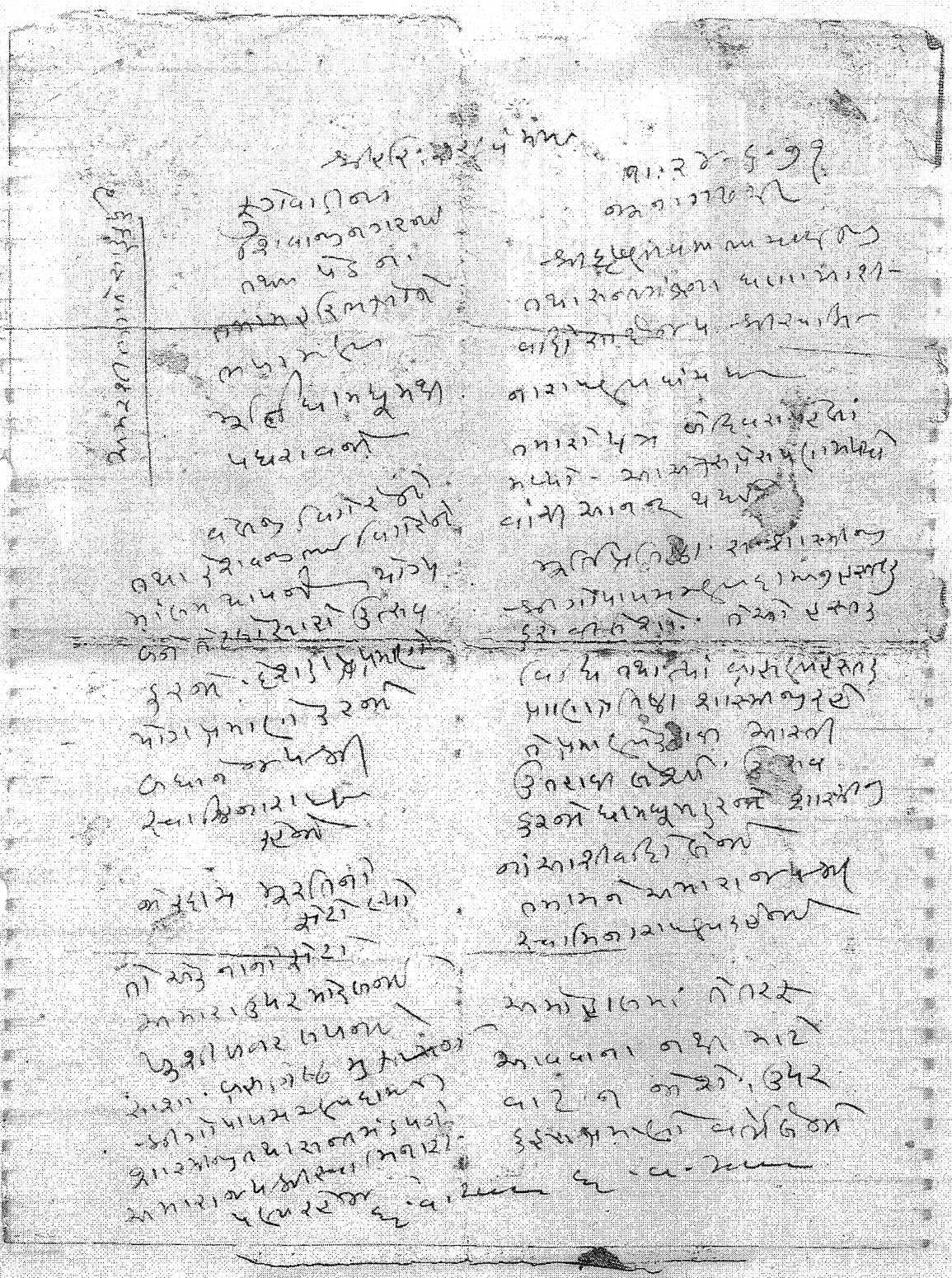



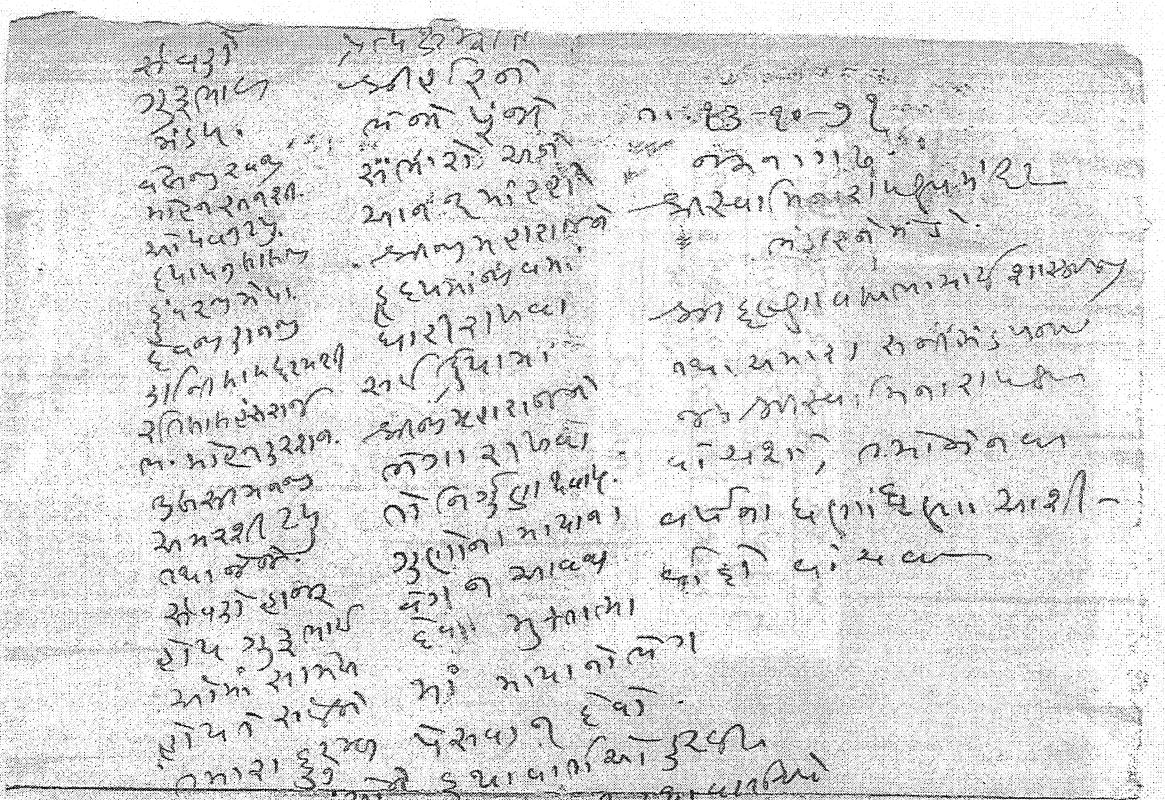

તા. ૧૫-૭-૨૦૨૧

અનુભાગ ૬૫

આદિજાતિ વિકાસ નાયબ કલેક્ટરશ્રી

વલસાડ/ધરમપુર/કપરાડા/પારડી

વાપી

સંપર્ક રાખવા બાબતે નાયબ વાચકનો

નમ્ર નિવેદન, આપનો નમ્ર નિવેદન કરવાનો છે,

કુમારિકા સર્વેનો નમૂનો છે, માટે ધારણ રાખવા

લિંક નિવેદન, સારવાર વાપરો.

કોઈનું નામ બાકી હોય તો આપનો નમ્ર

સહકાર સુધારણા આપવો નો સુધારણા.

આભાર આંકડું 'નટવરો'

ધારાવાળા પોતાનો મેમનો

સાદું વાપરો

નમસ્કાર આદિજાતિ નાયબ

કુલેક્ટરો

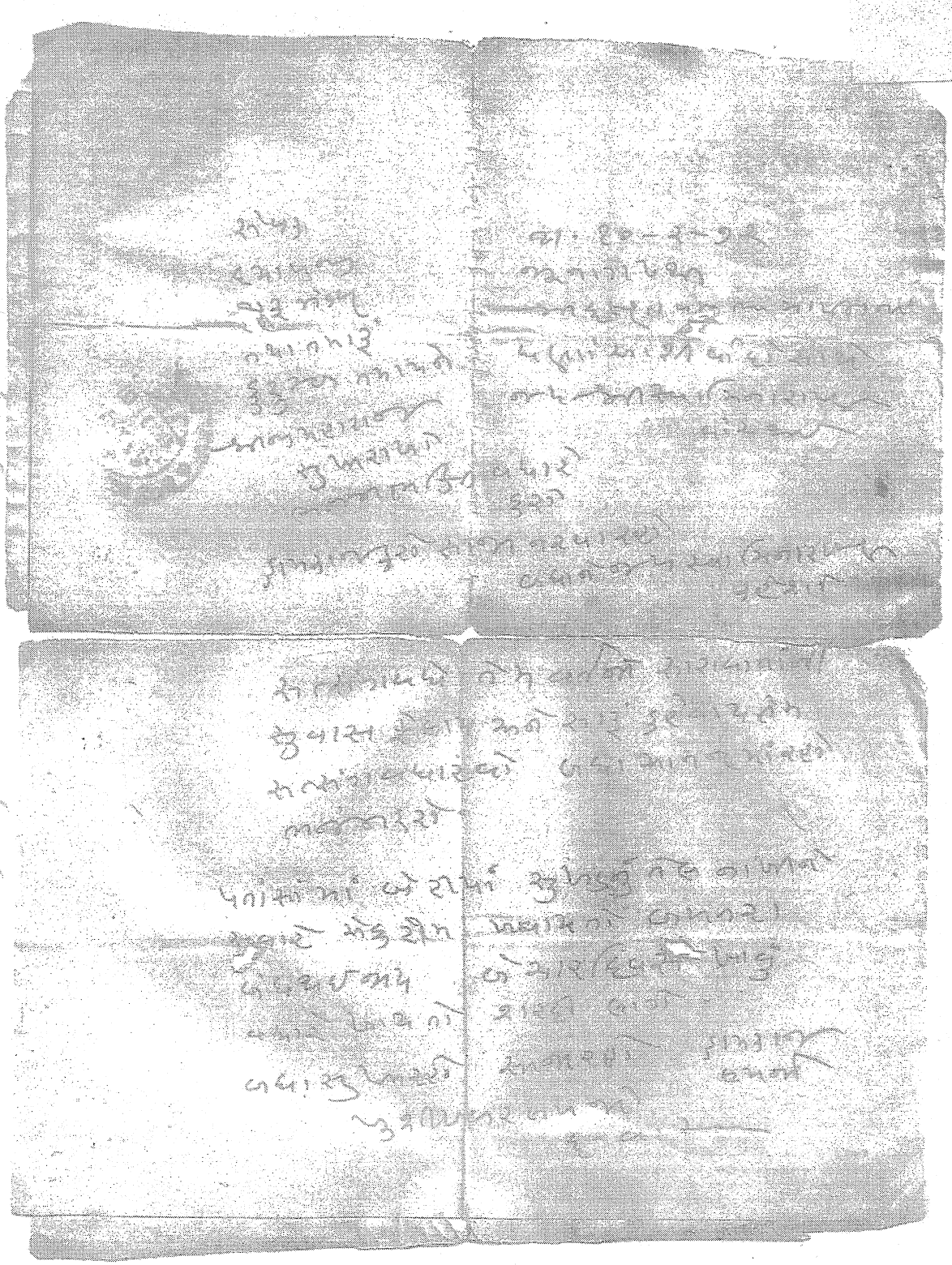

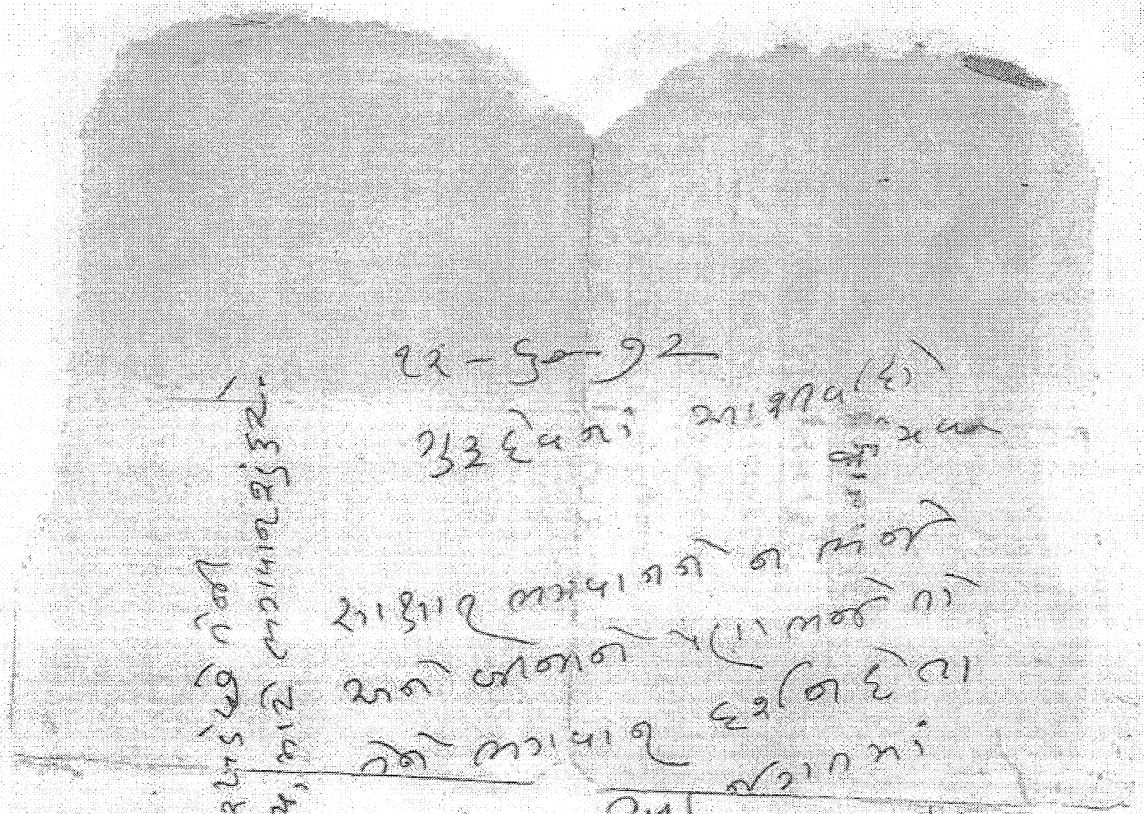

૧૭૮

તા. ૨૨-૮-૭૨

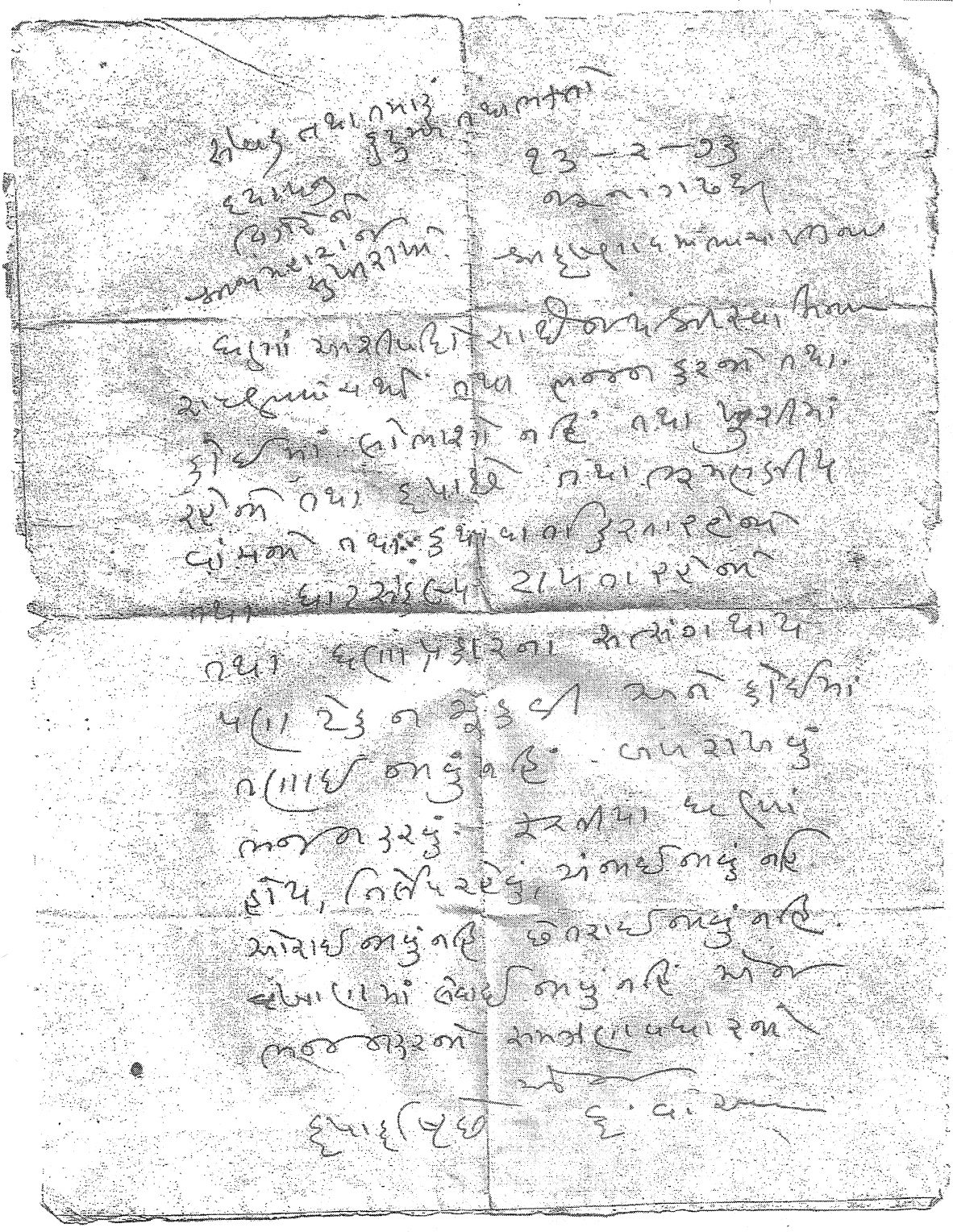

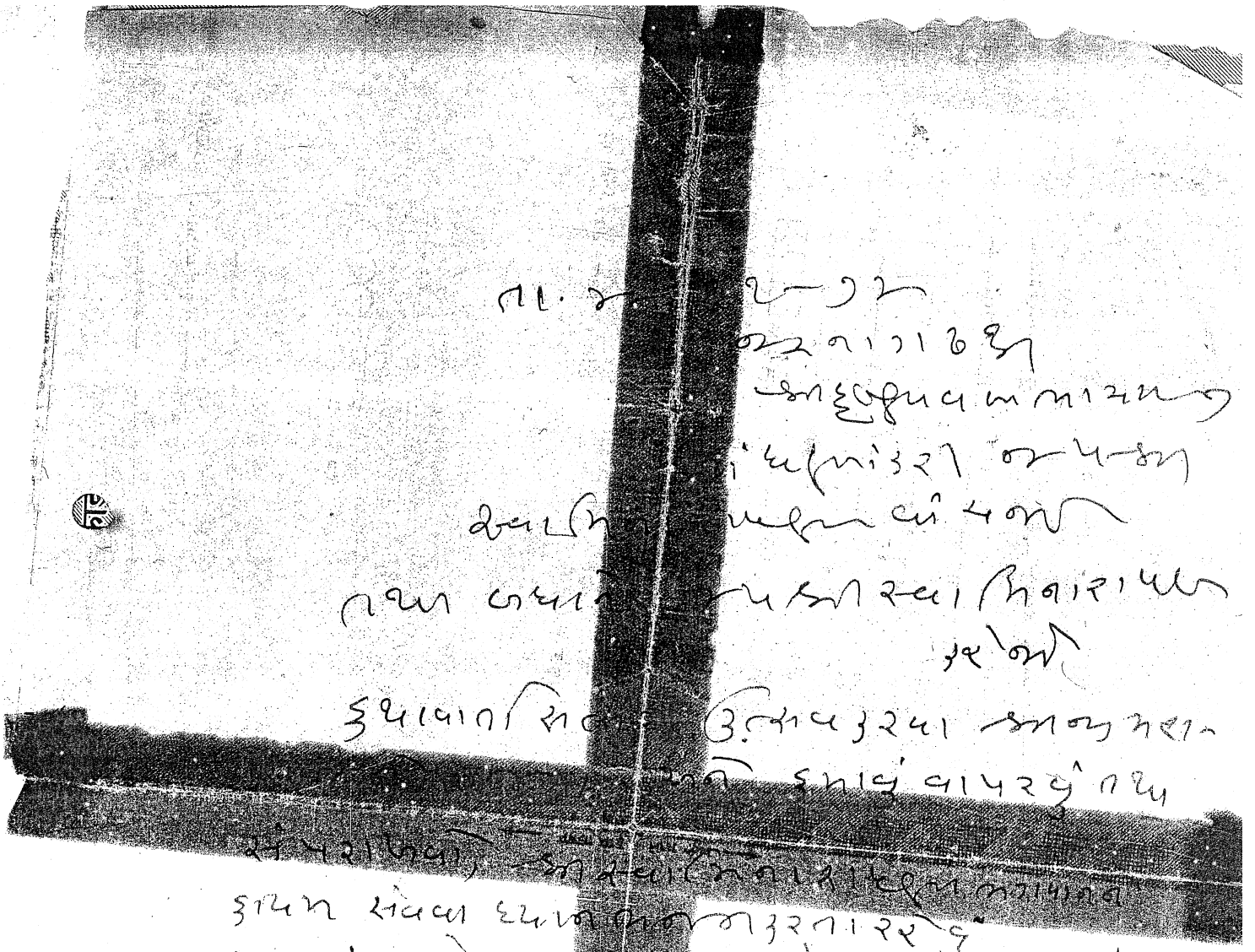

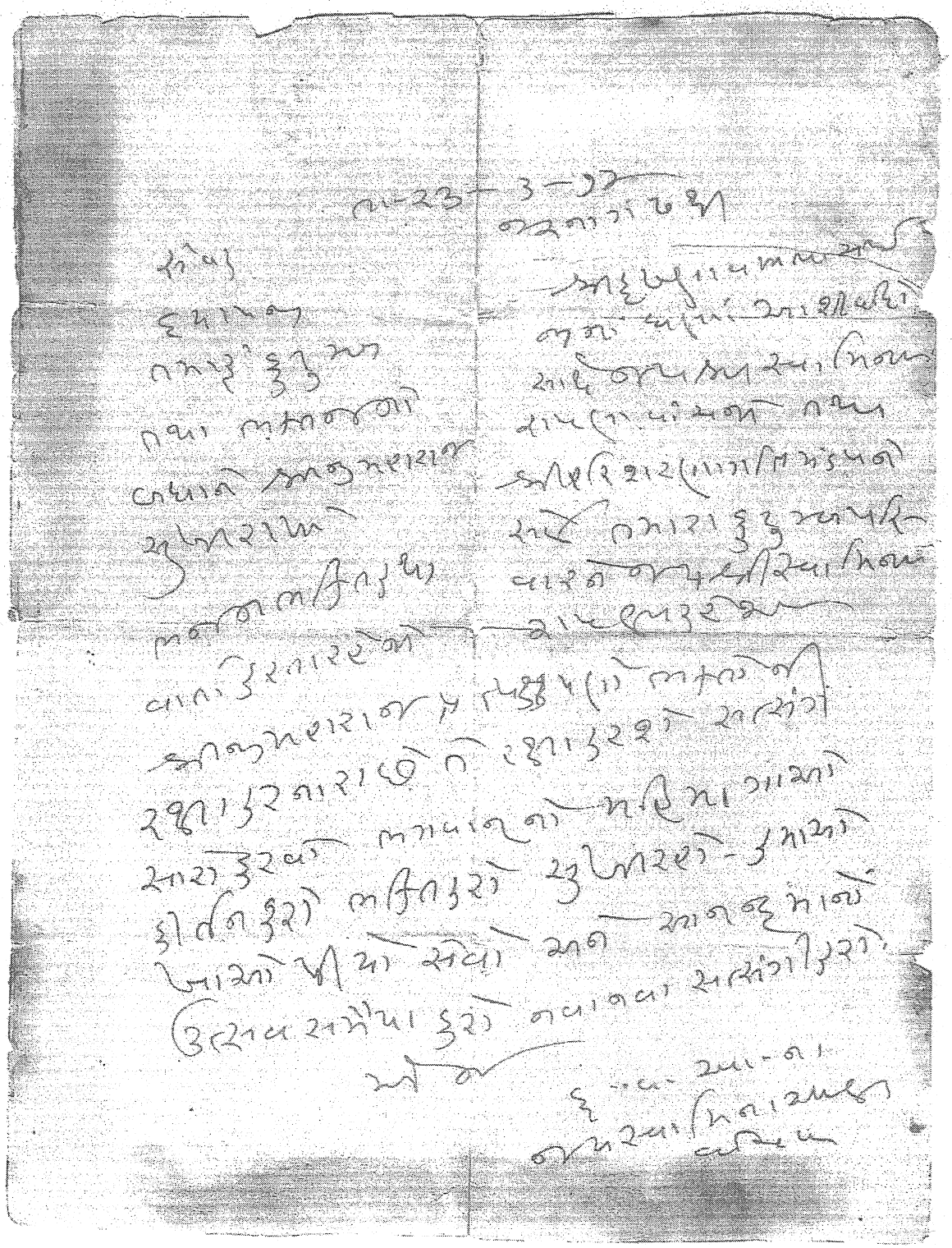

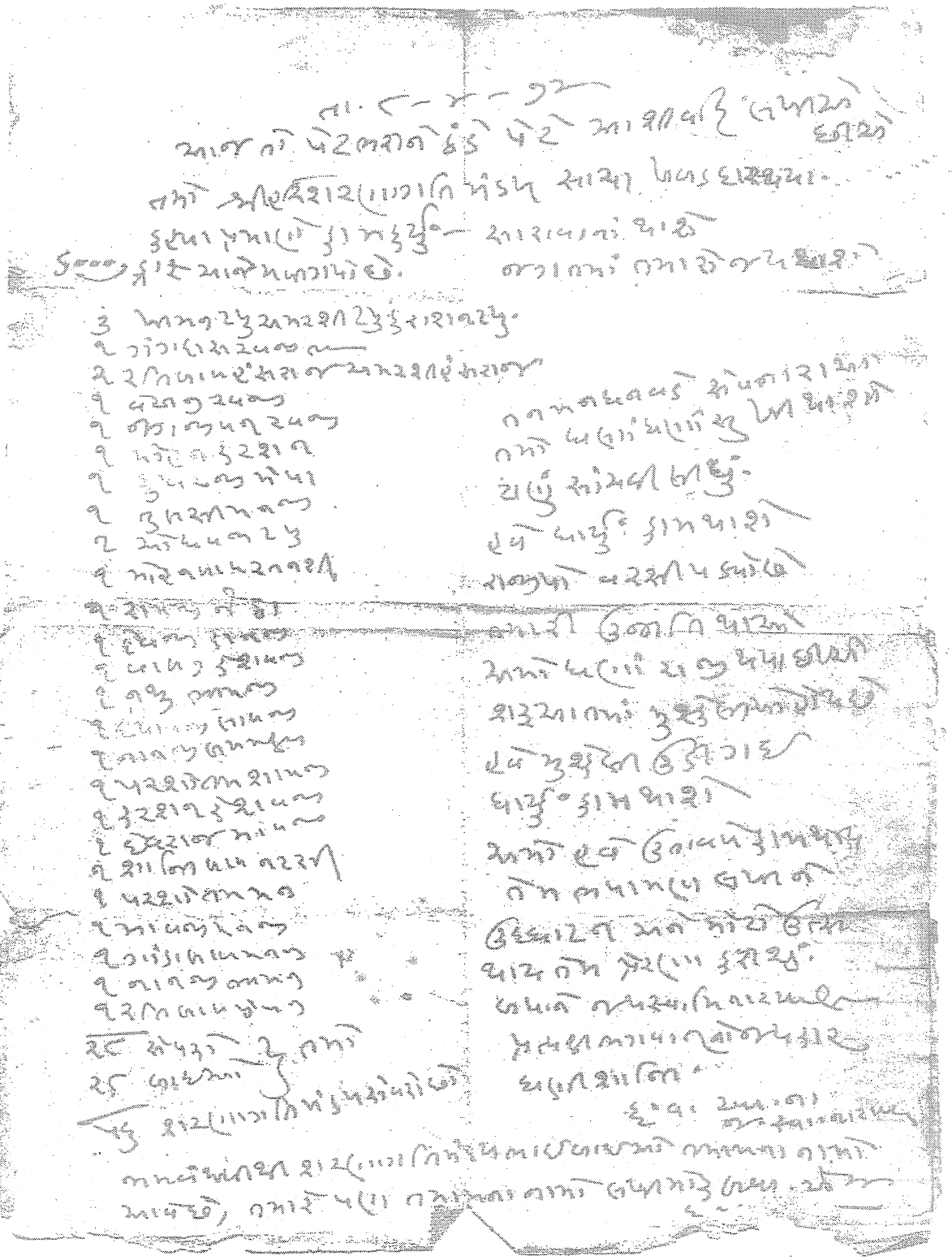

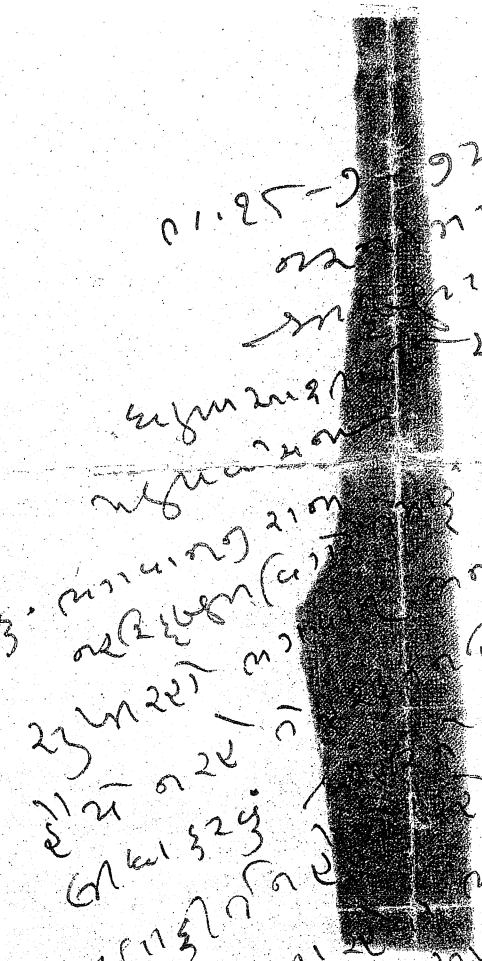

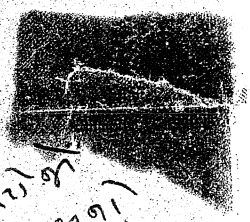

તા-૭-૮-૭૪

પરમ પૂજ્ય સ્વયંપ્રકાશ સ્વામી શ્રી શદાસજી

સાદર સાષ્ટાંગ દંડવત પ્રણામ

આપશ્રીના પત્રો મળ્યા. વાંચ્યા. સુખ થયું.

આપશ્રીની તબિયત સારી રહે તે માટે પ્રભુને પ્રાર્થના કરીએ છીએ.

આપશ્રીએ લખ્યા મુજબ ગોંડલ ખાતે

ચોપડા મોકલી આપ્યા છે.

આપશ્રીને ગમે તે સેવા ફરમાવશો.

આપની આજ્ઞા શિરોધાર્ય કરીશું.

આપશ્રીના ચરણોમાં કોટી કોટી વંદન.

આપશ્રીના ચરણોનો સેવક

[illegible]

તમો સૌ લખ્યું
મંદિરમાં તમો મળવાને ત્યાં તે સ્થળે
કુદાવવા કુરજી, ઘરે ઘરે સમજણ
પડશે પછી લાંબે કાળે સારા સ્થળે
આવશ્યક કુરજીયાતને કરવાનું રાખવું.
ઉતાવળ કુરવાથી લાભને બદલે નુકસાન
થાય, માટે સારાંમતિ કુદાવવા
કરવાનો તેને ઉપયોગ કરવું.

ખૂબીકાર લખના સહેન
બધાને જયશ્રીકૃષ્ણ
ફુ. વ. પ્રા.

તા. ૮/૧૦/૫

જયશ્રીકૃષ્ણ
-મફતભાઈ પ્રાણ.
જય-જયકાર
રાધેકૃષ્ણ

કપ્યુ
જયકાર
કુદાવવા
પ્રાણ
રસિકાર
કુદરાવવા

વધારે સમાચાર સુખરૂપ
ઉપલા કુશળ
બાકી સમાચાર
તમારું કુશળ

X

સંવત
પરિત્ત તાવ
ના.પરિત્ત તાવ
ના.પરિત્ત તાવ
કુરથી વળ

તા. 24-3-94

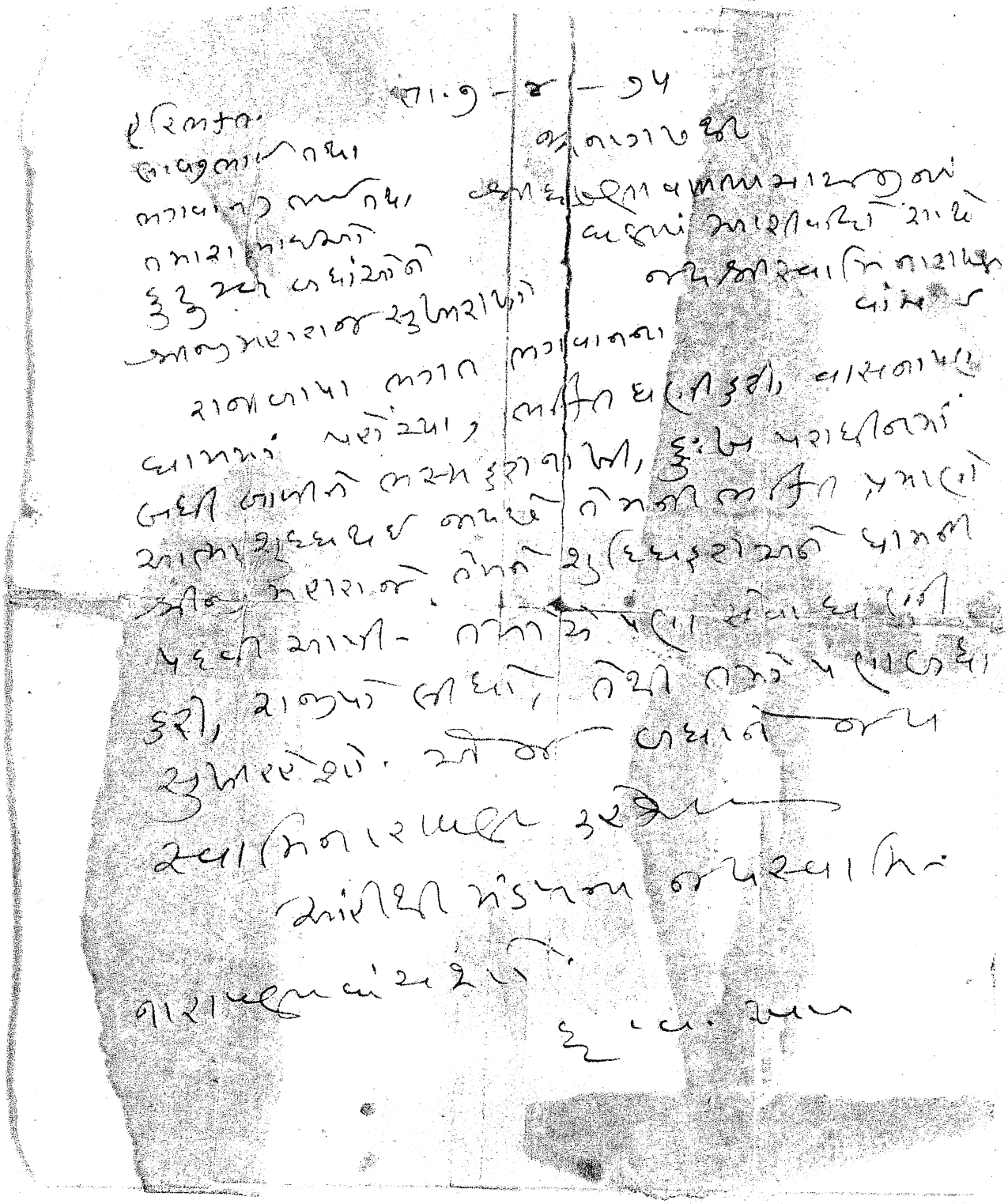

✓

તા. ૨૩/૧૦/૯૫

તા. 20/6/94

સરપંચ સાહેબશ્રી/ચૂંટાયેલા સાંસદશ્રી/ધારાસભ્યશ્રી, કરાવવાની વિનંતી છે.

શ્રી ગામ

તા. ૬/૧૨/૧૭

શ્રી

સરપંચ

ડેરોલ (ખુર્દ)

ગામ કાપલા

તા. કાંકરેજ, જી. બનાસકાંઠા

પિન ૩૮૫૩૪૦

વિષય:- ગામના વિકાસ માટે રજૂઆત અંગે.

માનનીય સાહેબશ્રી,

હું આપશ્રીને જણાવવા માંગું છું કે, અમારા ગામમાં ઘણા વર્ષોથી ગામના વિકાસ માટે કોઈ કામ થયું નથી. ગામમાં પાણીની ટાંકી, ગામમાં પાકા રસ્તા, ગામમાં સ્ટ્રીટ લાઈટ, ગામમાં પાણીની પાઈપલાઈન, ગામમાં ગટર વ્યવસ્થા, ગામમાં સ્મશાન ગૃહ, ગામમાં રમતગમતનું મેદાન, ગામમાં પ્રાથમિક શાળા, ગામમાં આંગણવાડી, ગામમાં પ્રાથમિક આરોગ્ય કેન્દ્ર, ગામમાં પોસ્ટ ઓફિસ, ગામમાં બેંક, ગામમાં પેટ્રોલ પંપ, ગામમાં ગેસ એજન્સી, ગામમાં સહકારી મંડળી, ગામમાં દૂધ ડેરી, ગામમાં ખેતીવાડી કચેરી, ગામમાં પશુ દવાખાના, ગામમાં પોલીસ ચોકી, ગામમાં ફાયર સ્ટેશન, ગામમાં બસ સ્ટેન્ડ, ગામમાં રેલ્વે સ્ટેશન, ગામમાં એરપોર્ટ, ગામમાં બંદર, ગામમાં ઔદ્યોગિક વસાહત, ગામમાં આઈ.ટી. પાર્ક, ગામમાં સાયબર સિટી, ગામમાં સ્માર્ટ સિટી, ગામમાં મેટ્રો રેલ, ગામમાં મોનોરેલ, ગામમાં બુલેટ ટ્રેન, ગામમાં હાઈપરલૂપ, ગામમાં ટ્રાન્સપોર્ટેશન, ગામમાં કોમ્યુનિકેશન, ગામમાં ઈન્ટરનેટ, ગામમાં મોબાઈલ નેટવર્ક, ગામમાં ટેલિફોન, ગામમાં ટેલિગ્રામ, ગામમાં ટેલેક્સ, ગામમાં ફેક્સ, ગામમાં ઈ-મેલ, ગામમાં વોટ્સએપ, ગામમાં ફેસબુક, ગામમાં ટ્વિટર, ગામમાં ઈન્સ્ટાગ્રામ, ગામમાં યુટ્યુબ, ગામમાં ગૂગલ, ગામમાં માઈક્રોસોફ્ટ, ગામમાં એપલ, ગામમાં સેમસંગ, ગામમાં નોકિયા, ગામમાં મોટોરોલા, ગામમાં સોની, ગામમાં એલજી, ગામમાં પેનાસોનિક, ગામમાં ફિલિપ્સ, ગામમાં બોશ, ગામમાં સિમેન્સ, ગામમાં વોલ્ટાસ, ગામમાં ગોદરેજ, ગામમાં વર્લપૂલ, ગામમાં ઓનિડા, ગામમાં વિડિયોકોન

૬૭

તા. ૬/૧૨/૬૬
અમદાવાદ
અનારકલી કુલ્લા નારાયણ ના નમસ્કાર.

બહાનલગત પત્રવ્યવહાર

ગુજરાતનું પાણી તાવ અશક્તિ બાતનદુરસ્તી કુપવર વિગેરે ને
દુરસ્ત કરવાને નેવું છે, દવા સેર કરવો,
પણ મહેનતાણાને બદલે બદલો હોય તો દવા સેર કરવા બાબું
પગારબંધ થવાને બાબરી ફેરી બાબત નિર્ણય કરવું.
છૂટી પડે ત્યારે ગુજરાતનાં પાણી બદલાવાને બાબું.
હાલમાં બાબાગારની દવા ચાલુ રાખવી - દવાને બાબત
દવા બંધ નહીં રાખવો. જે વખતે તે છૂટી પડવાનું ઉપાયોજન
તમારે માટે કંડમાંથી કે ચૂનાબાન સેવકુમાંથી કે કોઈપણ
રકમમાંથી તમોને મળી રહેશે, તે નક્કી બાબાનો.
ખૂરશીબાબર લખવો, વાહવાથી કાબાબરી બીબાબતો
બીબી હાડબી કુપવર બાબાબેલો છે,
સાંજે સાંજે ઠંડે પવર નાકુમાં ગરમ દવા બાબાબ કુબવાનો
બાબાબ આંખમાં ધગારા લાગે તેવાં ટેવાઈ ગયો બતો તે કાંઈક
સંબબીબાબ મટે છે, અને મુંબાવું નહીં બાબાકુરતું
બાબાદમાં રહેવું, સાબા રહેશો, તમોએ લખ્યું તે બમારો બમો
દુબાકુબે રાખીએ છીએ કે અમારા સેવકુ છો, બાશીર્વાદ
બાબીએ રોગા બાસ્તી બાબે, કુટુંબાવા લીબડાબી અંતર-
છાલ પલાળવા બાટે પાણી બીબાબ તો પણ કુપવર મટે
ગળાનું સરબ મેબમાં મટાબ તો પણ કુપવર મટે
સારું થાબો. બબાનકુબ સ્બાબિનકુમાર

ચંપુકથા

ક્રમાંક
રજિસ્ટર નં.
વર્ષ
માસ
રજિસ્ટર
ભાગ
સંપાદક
પુરવણી
પ્રતિપ્રસાદ
ગ્રાહક
પત્ર

પૃષ્ઠ ૧૮૮૫

તા. ૨૭।૧।૯૫

ગુજરાત રાજ્ય, ગૃહ વિભાગ, ગાંધીનગર
ગુજરાત પોલીસ (કાયદો અને વ્યવસ્થા) કેડર
ગુજરાત પોલીસ (ટેકનીકલ સર્વિસ) કેડર

ક્રમાંક: ...

તા. ૧૭/૬/૨૦૨૫

પ્રતિ,
શ્રી ...
...

વિષય: ...

...

...

તા. ૧૮-૧૦-૧૯૬૬

સા. ૧૦૧૮/૧૬૬

જન્માષ્ટમી નું પર્વ રવિવાર તા. ૬ ૧૨ ૧૭ ના
સારો ઉત્સવ કરવો જરૂરી હોવાથી આપ સૌ
વિચારે કરવા - આપના સેવાકીય કુટુંબની
સુખાકારીનું સ્વાસ્થ્ય જળવાય, સંપીને
રહેવું, પરસ્પર સંસ્કાર તે માટે ધર્મ ભક્તિ
મદદ કરનારને, કુમારને ખાસ બોધ થવો
વરસે સોનાના બાળ મેળવો, વાપરો રાજી
કરે, ઊંઝાકુંવરી, એકબીજાને મદદ માં
રહેવું સારા વિચારોને નીરોગી સા-
જરવો આપણી વહુ - સ્વામિનારાયણ નગર
જરૂરવાળે - મંદિરમાં રોજ દર્શન
મહાપૂજા કરવા;
સૌને યોગ્ય શિક્ષણ
મારા ભાઈ ડૉક્ટર, ભાભી ડૉક્ટર, દેવરાણી ડૉક્ટર
ભાઈ દરિયાપુરમાં, ભાઈ સારવાર કરાવે, દવાખાનું
ભાઈ, પરશોત્તમ નગર ભાઈ, ફોરવાર્ડ ભાઈ ભાભી, બધાંને
ઉપયોગી થાય, દેવું ચાલુ રાખો, ઓરવાડમાં, પ્રભુ પાંપટમાં
ભાઈ ઓફિસમાં, મારફતિયા, ભાઈ દિયર, વધુ ભાઈ વધુ
મનસુખભાઈ, દરિયાપુરવાળા ભાઈ, ગોવિંદભાઈ, કુંવરજી
ભાઈ, નરસંગભાઈ મનુભાઈ ભાગ, રાજુ ઘરમાં રાંત, વીરજી
કાકા ભાગ, દાદુ ભાંગાસરાવાડ, ઓફિસમાં નરસી, દરિયા
પર મારફતિયા, નરસંગ ભાઈ, ભાઈ ભાભી રાજુ
ઓફિસ, દિવાળી ભાંગાસરાવાડ, નરસંગ ભાઈ, ભાભી
ભાઈ મનુભાઈ, ભાવનગર, ભાવનગર પર મારફતિયા
ભાઈ ઓફિસમાં મારફતિયા ભાઈ ભાભી
દીકરાનું દેવાનું. KOTHARI SWAYAM PRAKA-
SH DASJI, BANK of JNDIA, Junagadh
-Branch, Saurashtra, Jndia

ઘરમાં સ્વામિનારાયણ હોવાથી સમય સારો
આવવા માંડ્યો. કોઈ ના ખરાબ -

તા ૨૬/૧/૭૭

हवाई पत्र
Aerogramme

To. RATILAL HANSRAJ RATHOD
AT DUBAI, P.B.N. 5441
L.V. JUBIL ALI SITE
PANGHAT CO. L.T.D.
(U.A.E)
DUBAI

दूसरा मोड़ SECOND FOLD

भेजने वाले का नाम और पता:-
Sender's Name and Address:-

इस पत्र के अन्दर कुछ न रखिये
No Enclosures Allowed

पहला मोड़ FIRST FOLD

— કોઠારી સ્વયંપ્રકાશ - KOTHARI SWAYAM PRAKAS.
DASJI, BANK OF India
ખોડિયારનો નકાર્ણ્યુક્ત
10676. NAGARIK SAHKARI BANK
Junagadh + India

ફુવરફિર ગામનું સરનામું - મહુવા તાલુકા ગામનું
જુ. Junagadh, Saurashtra, India

તા. ૨૫/૮-૧૭

૧૦/૬ તા.૧૫/૧૧/૭૭ ૨

સંવત શિક્ષિકા છગનભાઈ નવા રાજકોટ્સમિતિ મંડપનો
ભાગ્યવર સુખેરા ખરાં.

પત્ર બે ખુલાસા બાબતમાં આવ્યા. કુલ ૧૮૦૦૦ બાદ તો
રાજકોટ્સમિતિ મંડપ માટે ખૂટતી રકમ બાદ જશે, બાકી
બેંકમાં પડતું નહીં સોદો પતાવી લેજો. મને બેંકડ ઇંડ
શિક્ષિકાની સંસ્થાનો ખ્યાલ કરતાં ઘટતો કરી કરાવી લેજો.
તેને હાથમાં લેવાનું ન રાખશો, બેંકમાં હુકમ કરીને ફાગળ.
કામ બને પાકું રસ્તે કરી આપજો.

પરીક્ષક નવા લેખ. — બીજે કુશળ —

રિક્ષિકા હરિશરણાગતિ મંડપ વતી શિક્ષિકા છગનભાઈ મેમ્બર
કાચા, રસીદ બુકબાબતની, તાકીદ કરનાર ??
તેને એકનામેજર રાખવાની,

બાજુમાં ના પરદેશ રહેવાનું બાકીવાળાની રાખીકરીને
સહીસિક્કા માટે નવા ફાગર રહી રાખીને,

બાકી બાદ નવા નમારા સહી સિક્કા રાજકરીને
ગંગાનું પોતું કામ કરી લેજો.

હરિશરણાગતિ મંડપને બાબતમાં રહ્યાનાં ખાતાં
નવા ના પ્રમાણે ઉપરનું બાકી રહેતી ગાંઠે વળી
કરી રાકશો, નવા પ્રમાણે ને કુંમ પાકી
લેજો. હાથમાં સૂંધી, મને પછી કુલનો મત્ર
આપજો

(63)

ખાનગી રાખજો!

દિવાન સાહેબ —

આપની કૃપાદૃષ્ટિ પ્રતાપે સઘળી કુશળ હોવાથી પરદેશી સેવકોએ સારો લેર જાંધીઓ, સારું થશે તમો, જોશો તો ફીકર પડે, દુનિયામાં પરપ્રકાર એવો ભારે માં બચ્ચાંનો પોપરજાપા પોતાના મકાનમાં જોરનો ખાડા પાયે, તો અમને કેમ પણ તેમ માલિકે બેસાડ્યા હશે તે લેવા ચૂકશો નહીં, દુઃખ કાશીનગર પહોંચવાનો મારો સારવું ધૂંકાર સેવા-ચર્યું ગમશે, જોમ પહેલા, મંડપ વળી તમો સો પ્રકારું તેમજ પ્રકાર્યું, હાકમાં ખબરો સાથે જરાખરચા, જે માં કોલાદી, પછી ક્રસ્ટી - તેમાં ~~મકાને~~ તીર્થમાં ચોગ્ય વ્યક્તિ મારે ને મકાનો કાંઈ કુશલ લેખો, મરજાદું ધર્મ ન લેવું, ખરચમાં ન ચંચકારું, બધું ય પણાંશે વધારશે, રાજાપો વડું બોલાવું, ચોટલે તોખારી પકડ્યો રહે ॥ નમારા કુટુંબ સહિત ને અત્ર સ્વામિનારાયણ —— ચાંદાજર ને શાંતિનગર તેમ પહેલા ના રાજ્ય પા — ૬-૮ — ૨૦૦૦

એક બચ્ચા આવશ્ય ના કુરવા

વાત બારેક ન પાડવી

બધો પરદેશ બચાવ્યો છે મારે સાજરા રહે નહીં તેઓ સાથે કોમકું

નરીકું વાય -

મણમાંરાજાને ગુપ્ત પ્રધાન આખાત નરીકું સોંગાદ ફ્રામ કરવું રહેવું.

નગર વાય એક મોટો ગોરણાસ્ત્રીમાં કરકો વારતા ગાડો,

ક્ષ . ૮ . ૨૦૦૦

તા. ૬/૧૨/૨૦૨૧

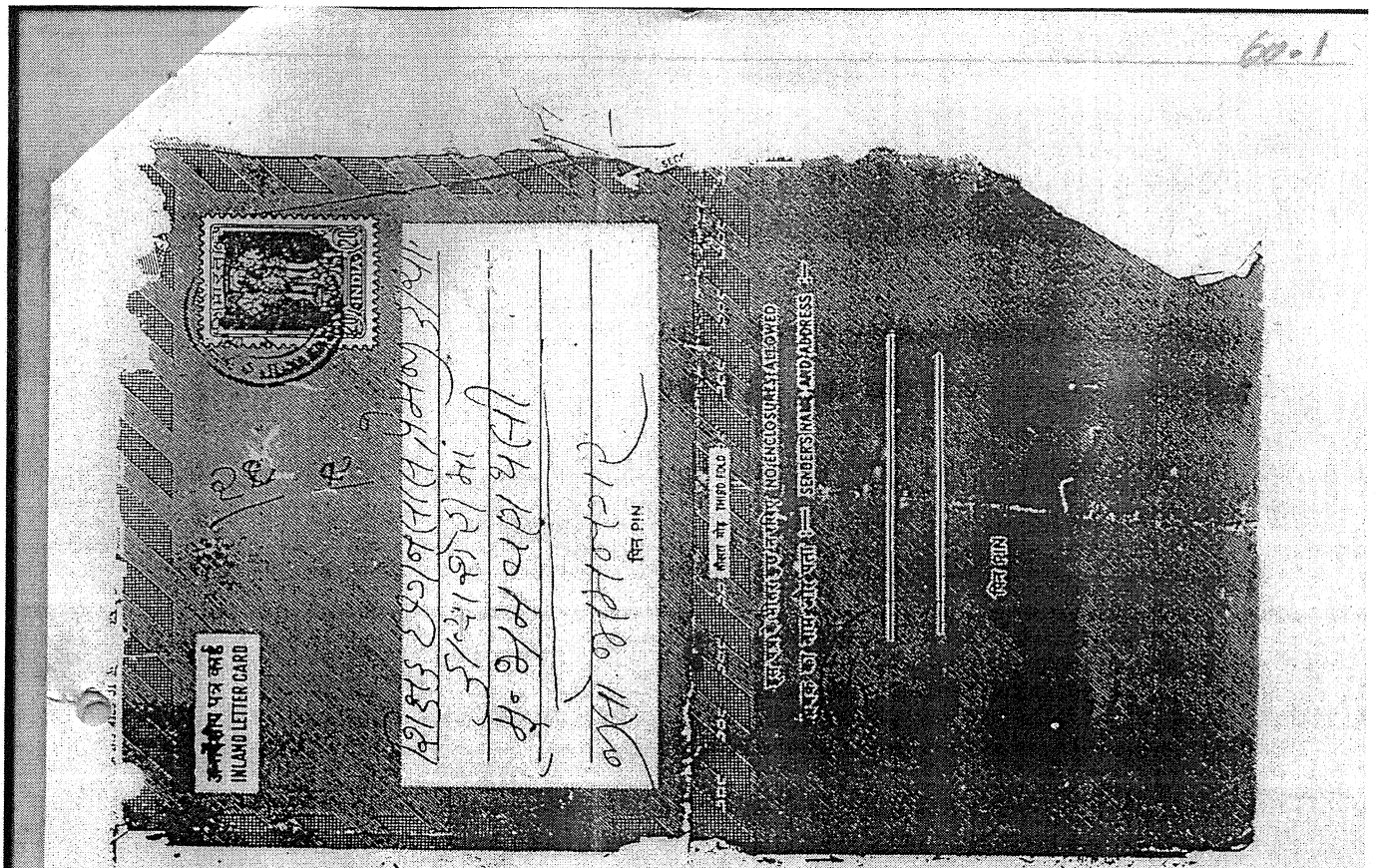
अन्तर्देशीय पत्र कार्ड
INLAND LETTER CARD
पिन PIN
पिन PIN

हवाई पत्र
AEROGRAMME
SENDER'S NAME AND ADDRESS
FIRST FOLD
INDIA

102.1

FIRST FOLD

[illegible]

તા. ૧૨/૩/૧૯

FOLD ON DOTTED LINE दर्शाए गए स्थान पर मोड़ें SECOND FOLD

FOR RAMJI JETHA MARVANIA
Sunday and Sons
P.O. Box No 3371
A.D.H.C. Code No 5141
ABU DHABI U.A.E

पिन PIN

तीसरा मोड़ THIRD FOLD

इस पत्र के भीतर कुछ न रखिए NO ENCLOSURES ALLOWED

प्रेषक का नाम और पता :— SENDER'S NAME AND ADDRESS :—

पिन PIN

पहला मोड़ FIRST FOLD

अन्तर्देशीय पत्र कार्ड
INLAND LETTER CARD

INDIA POST

PIN

પ્રતિ,

તા. 29/6/17

શ્રી. સેક્ર. નવા નગરનું કુટુમ્બ કલ્યા સુખેમ
વસો.

અત્યંત જરૂરી નિમંત્રણપત્રિકા

વરસાદ સારા થયા પાકુ સારા થશે.

પત્ર વાંચ્યો.

તમારું રાષ્ટ્રીય પ્રાસાદ બાબત લેખિત પત્ર હકીકત વિના લેખાનું છે, જરૂરનું કે મારા પાસેથી લેવાયું હકીકત ખર્ચાયા હકના ફાગટ વિનાનું જરૂર છે, સરકાર સરકાર સરપંચને કહેવું પડ્યા નહીં કરતાં નથી, મારે જેમ થાકું હોય તેમ તમે કરો, સૂચનો હા, ના, કાંઈ કરવા જેવું જ નથી।

રાષ્ટ્રીય પ્રાસાદ અને મૂર્તિ અને પ્રાસાદ બોધુ(ાકલ્યાં)ા બનાવું કરવું તેનો સરસાર કોઈ કરી શકશે નહીં, કેટલું બધું તે પડ્યા બડુંજ છે, સરકાર કહે। તેને બધાં કુટુમ્બ વધી છે સરા. નું કામ સરકાર, ચાલશે,

જરૂરનું કે વધુ-ઓછું નવાડી માં નવો બધું કરી ચાલે/સરકારી જરૂરનું રહું થાય, તે ગામ તેમ થાય, હકની જરૂરમાં કોઈ કાંઈ કરી શકું નહીં ન બનવું તે મારે બાબતમાં કાંઈ કરવું નહીં। કે
સાંજના પત્રનું સંતોષવું

તમોએ તમારા પત્રમાં બીજું વિચાર કર્યો છે,
કંઈ ન તરાવું, કોઈ નાખ્યા જાય, મારે તે ગોકુલ.

ફ્રેન્ચ ન બનાવું જરૂરનું નાશ્યું

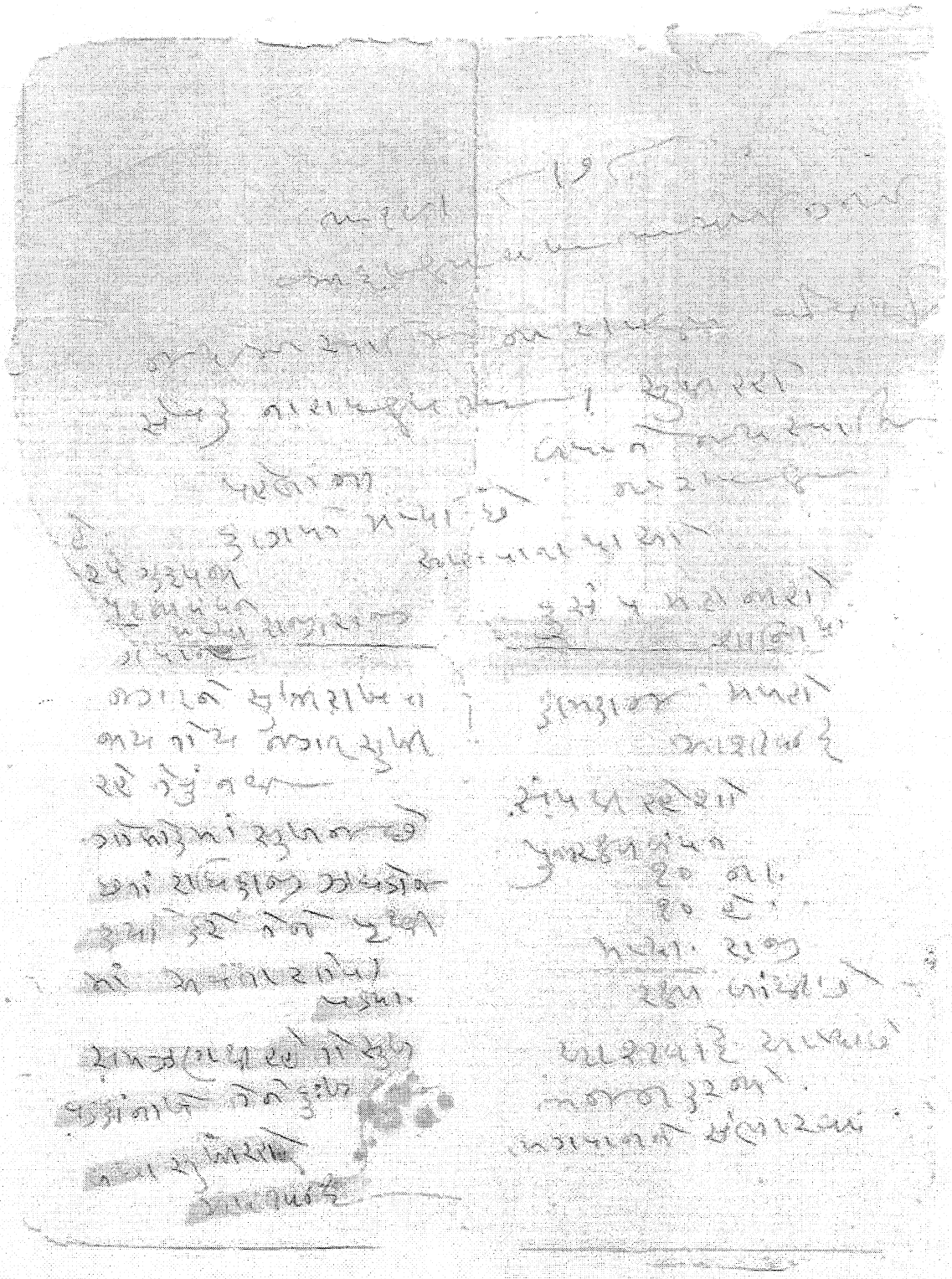

અનાદિ શ્રી કૃષ્ણ નારાયણ સ્વામિને નમોનમ:

તા.૧૧-૧-૯૬

પ્રિય મહેન્દ્ર ભગત, રમુ બાવા, ઉમરભા હાસમ પિંગરે જયેશને જય-
સ્વામિ નારાયણ. કેટલા તીર્થના ફોનમા ભાઈ પોપટભાઈ
મળેલો જયસ્વામિનારાયણ કેટલા તમારો પત્ર મળીયો
~~સમરણ~~ સમરણ ચાલી આવ્યુ છે ~~હાની~~ કાનમા ~~મારુ~~
હાની મારા રમુબા
કાગળ વાંચ્યો તેમા જણાવેલો સમાચાર જાણ્યો
બાકીની સમરણ બાકી બધુમા કેમ છે તો પાંસરે છે
કેમ નહિયતો દૂરજ છે રાજપાના કેમ બધા મારાજ
હોય સેવકના કુળ કેરાકાંઠે રહ્યા કરે પરમા સાંભરે
તેને આનન્દ અપે વાર બધે રહે તેને ઉદ્ધારજ
થાય બારે મારગમાં બે ચાર દિવસ કુમારેડુ જ
મોભાળ શ્રી હરિ કરાવતિ મોડુ વિનાનુ, બાવાદેશે
આમે ઘરારણીવાદ આપાએ રમુબા થાય, સમરણ
લાગ્યા કરવો બાકીમુ કુરે બધુ કોઈ એવે બરબાદે
કુધ્યા આપે, બાપજો હોય બધુ શું કોમનુ સમરણમા
જાણ્યા, મનોરથ પૂરા બાપજો પાછા પડી બાપ
તેમા પ્રભુની મૂરતના ઇચ્છાએ કેમ બાપ

ફ:—વ. સ્વા. ના અધુકત સેવકના
જયસ્વામિ કૃષ્ણ પ્રેમસ્વરૂપ

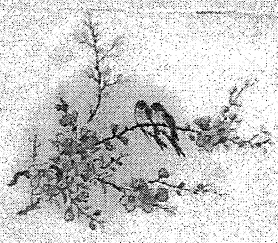

ss:—

TEAR HERE TO OPEN COVER

FOLD HERE SECOND FOLD

તા. ૧૦/૬/૨૦૨૮ ગામ

આથી પ્રમાણપત્ર આપવામાં આવે છે કે

સંપૂર્ણ ગામના લોકો, ગામડા તમારા ગામ

ઉપરાંત આજુબાજુના ગામોના લોકો

ખાસ કરીને ગામના રહેવાસી

નાગરિક રહ્યા છીએ અને કુદરતી

સંપત્તિ ખૂબજ કુદરતી, સર્વેથી નાગરિકને રહ્યા

કુદરતે, જેટલો ગામનાવ હશે તે મટી જશે

વોક્સ ને ખેતીને તેવો ગોટલા ચલાવો ઉપદ્રવ

તે મટી જશે, થી વિચાર કરવા તેમનું

મારું ગામ થી ચલે તો મોબાઈલ સાફ રાખવું મેયરને

ફરિયાદ કરવા કહે પણ, મારું નહિ ચલે,

નાગરનો દુઃખાવો ફાલ્યું કંઈ થાય તો મટી

જાય, ફાલ્યા થઈ જશે, નાગરિકને ફરિયાદ

આવડી જશે, ફરી કુંવરબાઈનું ફરવા

નાગરિકને સંસારના રહેવું બગાડવું કામનું ઉપયોગી

નાગરિકને લોગો રોકવા, સારવાનો થાય.

પ્રમાણપત્ર આપવામાં આવે છે.

ફરિયાદ

દ-વ-સહી

પ્રમાણપત્ર

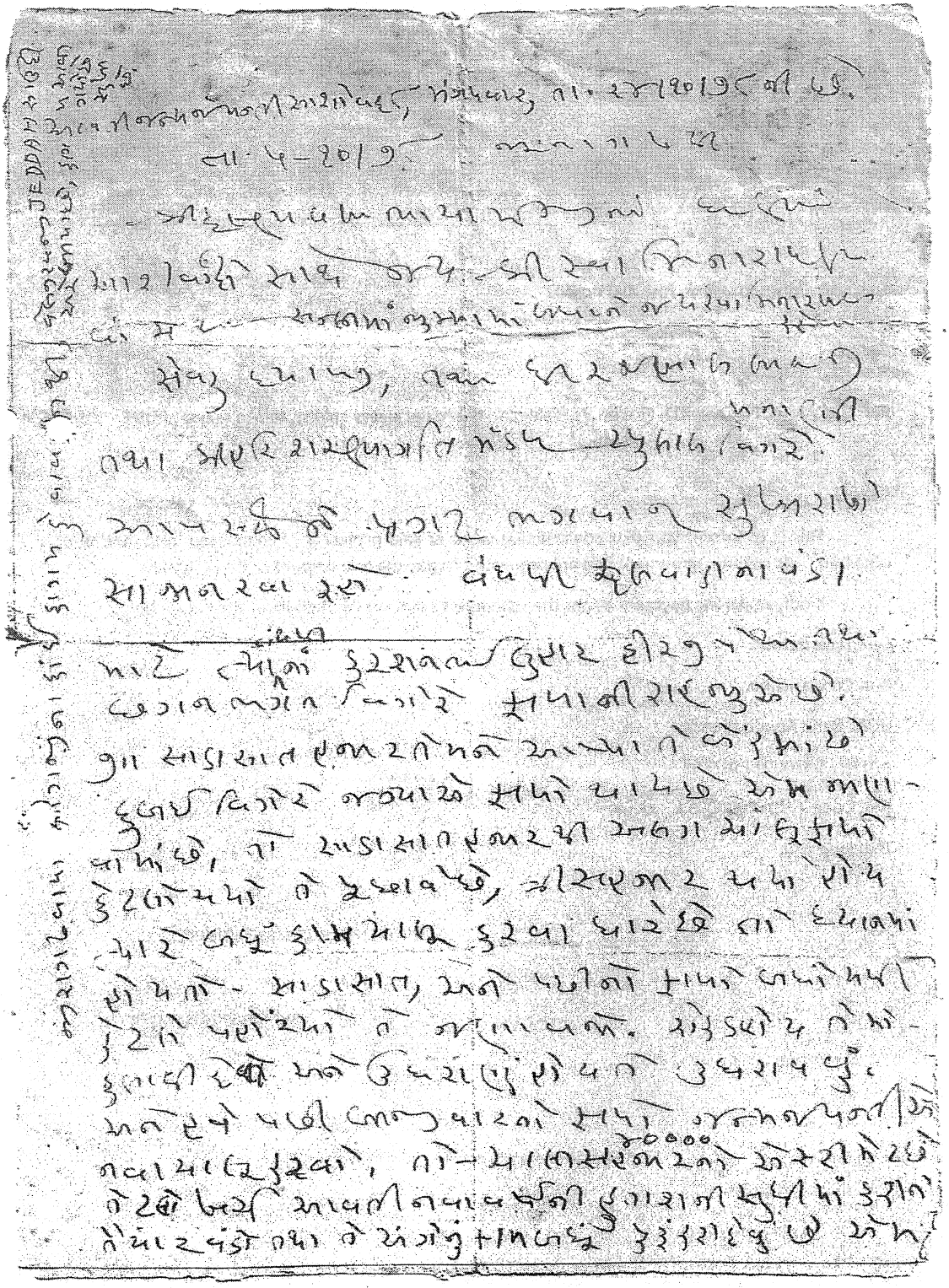

अन्तर्देशीय पत्र कार्ड
INLAND LETTER CARD

यहां काट कर खोलिए TO OPEN CUT HERE

FIRST FOLD

इस पत्र के भीतर कुछ न रखिए

प्रेषक का नाम और पता :— SEN

ADDRESS :—

पिन PIN

ALLOWED

अन्तर्देशीय पत्र कार्ड
INLAND LETTER CARD
पिन PIN
SENDER'S NAME AND ADDRESS
पिन PIN

1851

अन्तर्देशीय पत्र कार्ड
INLAND LETTER CARD

दूसरी ओर केवल अंग्रेजी में लिखें

To
Devaiah Lalli Mamad
at Bhyladevadi post: Kabsadi
Chelavaram mandalam Hanamkonda
Dist: Peddapalle 12

पिन PIN 505212

Write only in English

इस पत्र के भीतर कुछ न रखिए AND ENCLOSURES ALLOWED

प्रेषक का नाम और पता :— SENDER'S NAME AND ADDRESS :—

पिन PIN

FIRST FOLD

ગામમાં કામ કરવા વાળા કોઈ ના ઉપરનો સ્ટેમ્પ કરવો.

ગામમાં કામ ઉપર ગયા

વા ગામ કરવામાં ઉપયું ગયો

ગામોની આજુબાજુમાં ખાલ ગામમાં

ગાંધાના ઉપાડવું ગામું કામ કરો

ગામ રાખવું ઉપર ઉપયું ઉપાડવું ગામ

ગામ કરવું ઉપર વાળો ગામો ગામ ગામ

ગામમાંથી ઉપર ગામો ગામ ગામ ગામ

अन्तर्देशीय पत्र काई
INLAND LETTER CARD

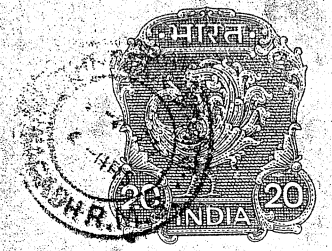

પિન PIN

तीसरा मोड़ THIRD FOLD

इस पत्र के भीतर कुछ न रखिए NO ENCLOSURES ALLOWED

प्रेषक का नाम और पता :— SENDER'S NAME AND ADDRESS :—



पिन PIN

दूसरा मोड़ SECOND FOLD

पहला मोड़ FIRST FOLD

તા. ૧૧/૧૧/૯૭

તા-૨૨/૧૭ - જૂનાગઢ

પ્રિય ભાઈશ્રી [illegible] ચિરંજીવી [illegible] ના

આશીર્વાદ, [illegible] ચિ. [illegible] ને [illegible] ના આશીર્વાદ

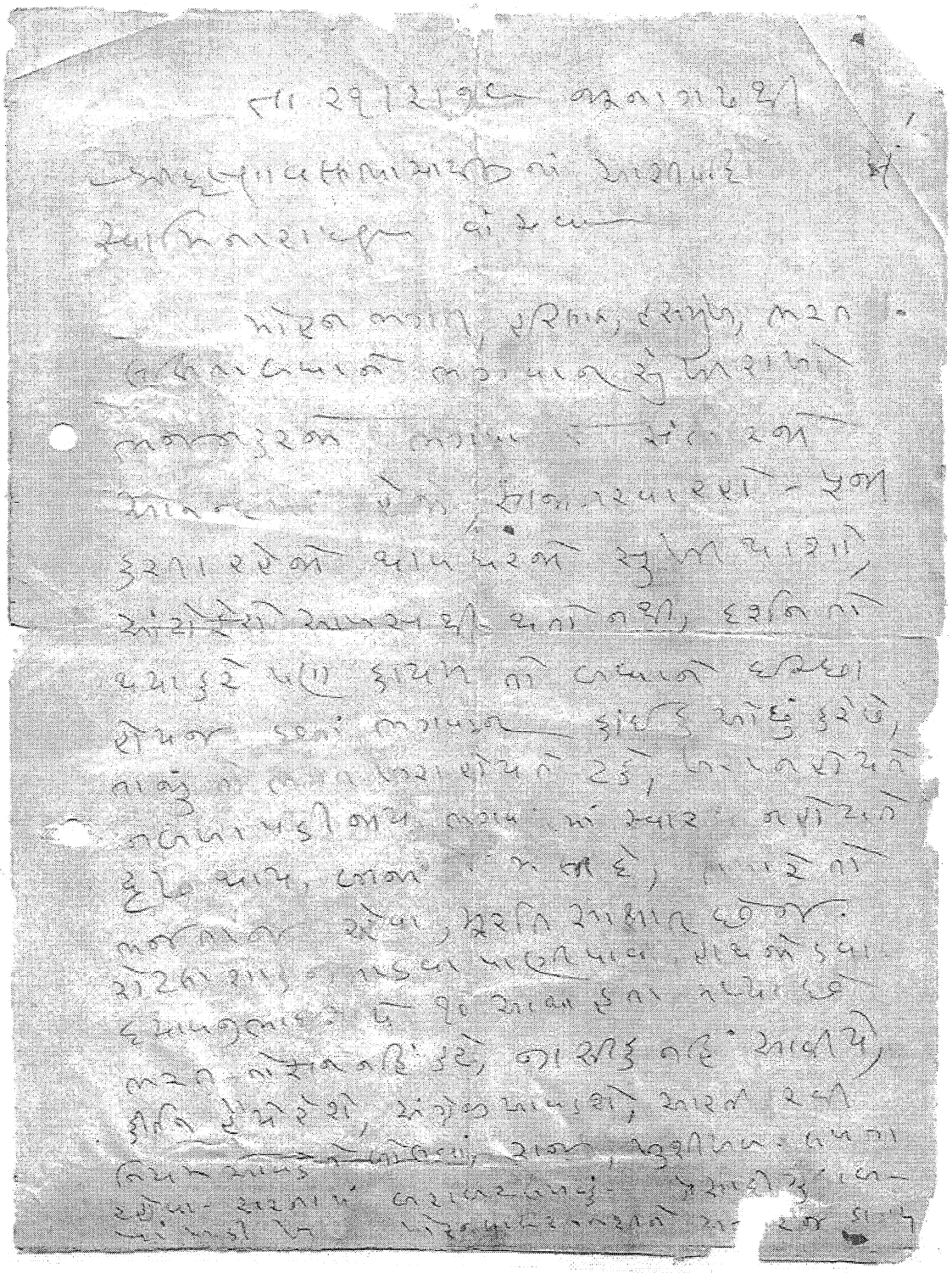

अन्तर्देशीय पत्र कार्ड
INLAND LETTER CARD

INDIA 20

NO ENCLOSURE ALLOWED

SENDER'S NAME AND ADDRESS :—

PIN

(137)

વહાલા બા અને ભાઈ/બહેન વાંચશો

અમારે ત્યાં તા. ૨૦-૧૨-૨૦૧૨ ના રોજ
દીકરાનો જન્મ થયો છે.
બધાં ખુશીમાં છે.
(તમારા ઘરમાં કોઈ નવું બાળક આવ્યું હોય તો
તમે પણ ખુશી વ્યક્ત કરી શકો છો.)
તમે પણ ખુશી મનાવો છો, એવા સમાચાર
તમારા ઘરમાં કોઈ નવું બાળક આવ્યું હોય તો
તમે પણ ખુશી વ્યક્ત કરી શકો છો.

FOLD HERE FIRST FOLD

To
VELJI RAVJI T.V. 9269
EDOR S.A ETER 1 POST BOX N. 4128
DAMMAM Saudi Arabia
पिन PIN K.S.A.

AIR MAIL
PAR AVION

20 INDIA 20 INDIA 100 INDIA 20 INDIA 20 INDIA

FOLD HERE THIRD FOLD

इस पत्र के भीतर कुछ न रखिए NO ENCLOSURES ALLOWED
प्रेषक का नाम और पता :— SENDER'S NAME AND ADDRESS :—

पिन PIN

FOLD HERE SECOND FOLD

પ્રિય મિત્ર,

આશા છે કે તમે સારા હશો.

અમે અહીં સારા છીએ. તમારા તરફથી કોઈ સમાચાર ન મળવાથી ચિંતા થાય છે.

તમારા ખબર-અંતર જાણવા માટે આ પત્ર લખ્યો છે. તમારા પરિવારમાં બધા કુશળ હશે. અમારા પરિવારમાં પણ બધા કુશળ છે.

તમારા ભાઈ-બહેન, માતા-પિતા કેમ છે? તેમને મારા યાદ કહેજો.

તમારા પત્રની રાહ જોઈશ.

લિ. તમારો મિત્ર

To,
VELJI RAMJI T.N. 4277
P.O.R.S.A. TER. | Post Box No. 1128
Dammam Saudi Arabia.
પિન PIN
K.S.A.

FOLD HERE FIRST FOLD

FOLD HERE SECOND FOLD

પત્ર પરના લેખિત સિવાય કશું જ રાખવું NO ENCLOSURES ALLOWED

પ્રેષક का नाम और पता :— SENDERS NAME AND ADDRESS :—

પિન PIN

AIR MAIL
PAR AVION

20 INDIA 20 INDIA 100 INDIA 20 INDIA

તા. 3/2/95

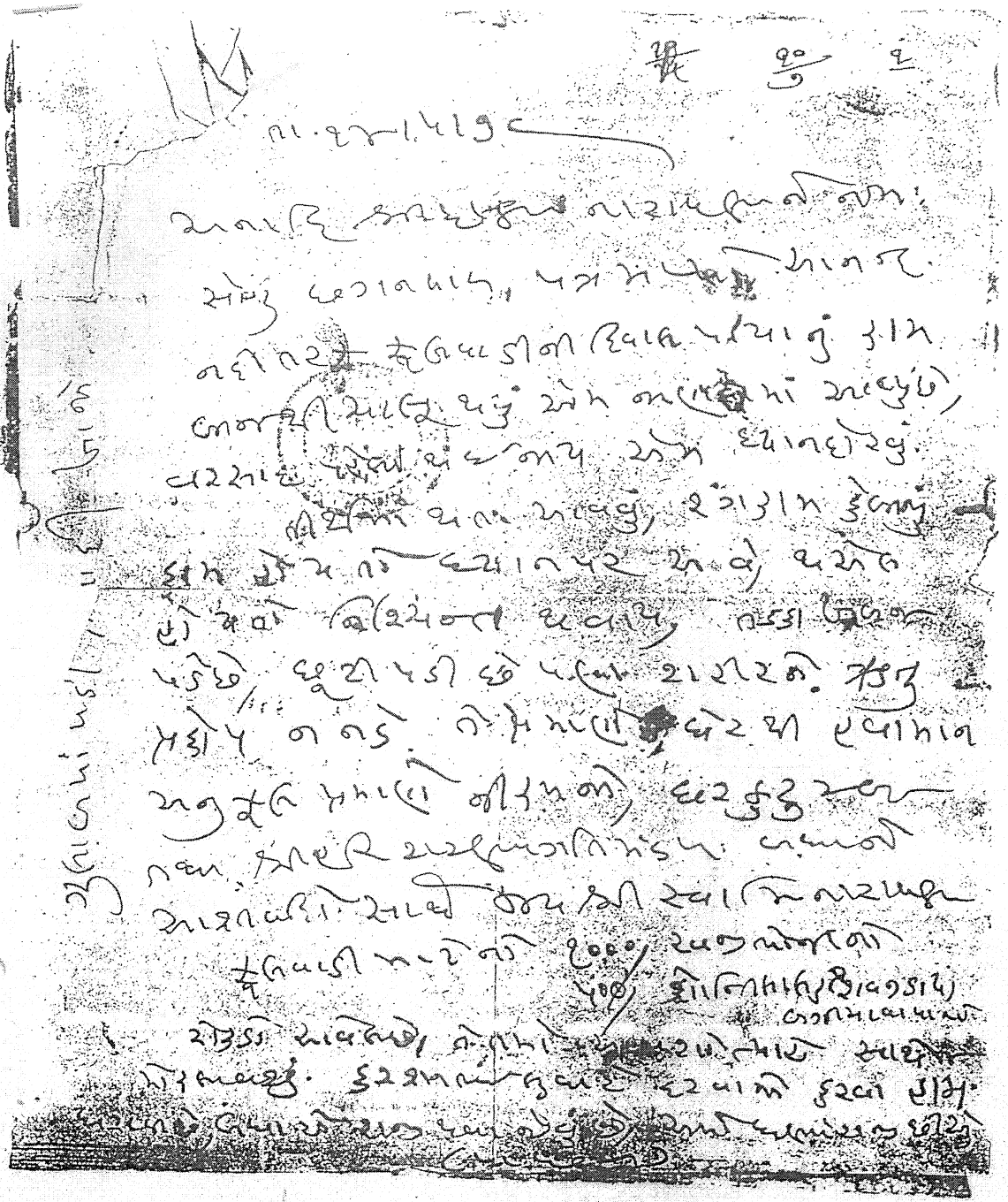

હજુના ઓડર મહાવીરીંગ ઉસ વાસ્તવ
અને ગોતંગોકારારાઓ માટલાંથી
પરોક્ષ ઉંચા કૂવાડીમાં દરવાજામાં
સરપંચો પૂર્વ કૂવા સિમાડે દરવાજે
ગોતંગા ગોકુળવાળ, કરશીએ એ આ ગાવત
ધોળારાખડા, કરુણા સાંજ કુરાવડા,
કરો પરોક્ષ કરો ઉંચા કરો મહાવીર પૂર્વ મહાવીર
ગવેશ રોકાયાનું ગાંધુગામ આંકડાવું કરો

FOLD HERE SECOND FOLD

BY AIRMAIL
PAR AVION

To RAVJI VELJI CHOVATIA
C/O 9271 P. BROTHERS
DAMMAM ED. K.S.A. PETROL
PIN Saudi Arabia
K.S.A.

FOLD HERE THIRD FOLD

PIN

SENDER'S NAME AND ADDRESS :—

ENCLOSURES ALLOWED

		Weight (Wt.)	Amount (Amt.)

તા. ૬૩।૬।૭૮ — અમારું કાર્યકર્તાઓનું રાષ્ટ્રીય નવું બંધારણ: સમિતિ બરખાસ્ત, નવા સભ્યોની નવા સ્થાપક સભ્યોની ચૂંટણી, નવા સંગઠનમાં કુટુંબ નવા રાજ્ય નેતા વિનોબાજી ને પ્રેમનો સંદેશ મોકલાવ્યો

બરખાસ્તીમાં, અમારો અભિપ્રાય માંગતો પત્ર વાંચ્યો, તેનો જવાબ લખ્યો છે, તેની કોપી તમને બીજા પત્રમાં મોકલું છું,

અને આજે કુટુંબ અભિયાનની નવી રાજ્ય કક્ષાની બેઠક મળી ગઈ. વિનોબાજીનો જે પત્ર આવ્યો હતો — તે બધાને જોઈ ગયા પછી તેમાંના મુદ્દાઓ વિષે ચર્ચા કરી, પછી તેમને જવાબ લખવાનું કામ મને સોંપ્યું છે, પત્ર મોકલી દીધો છે, હજુ આજે પણ ચર્ચા ચાલે છે — આશ્રમવાસીઓ ને બહારના કાર્યકર્તાઓ ભેગા મળી, તેમને સારા આશ્રમ-માં ગોઠવી દીધું

अन्तर्देशीय पत्र कार्ड
INLAND LETTER CARD

.....TEAR HERE TO OPEN CUT HERE.....

इच्छा तेजु लालजी अलग डाभे
जलकुड आल धोरडा पो उप ऊ०
भुज कच्छडी, पो दाधो डी, युगा कच्छ

पिन PIN

.....वाला यहाँ लिखें Write Here.....

इस पत्र के भीतर कुछ न रखिए NO ENCLOSURES ALLOWED

प्रेषक का नाम और पता :— SENDER'S NAME AND ADDRESS :—

पिन PIN

.....पहला मोड़ यहाँ FIRST FOLD.....

FOLD यहाँ से 3S मोड़िए

ગુજરાતમાં ગાંધીનગર ખાતે
ગુજરાત વિદ્યાપીઠ

हवाई पत्र
Aerogramme

DAMMAM

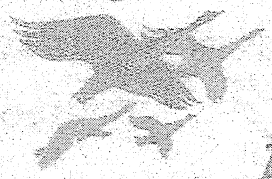

VELJI RAVJI CHOWHAN
TOKYO-927 / P.O.BOX N. 4125
EDOK ETER A.S.A.
DAMMAM Saudi Arabia

दूसरा मोड़ SECOND FOLD

भेजने वाले का नाम और पता:-
Sender's Name and Address:-

INDIA BD

इस पत्र के अन्दर कुछ न लिखें
No Enclosure Allowed

पहला मोड़ FIRST FOLD

139.1

हवाई पत्र
Aerogramme

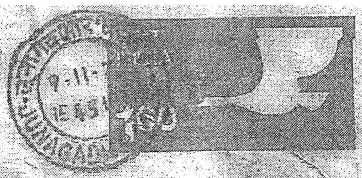

To Valji Keshavji Chotalia
A.H.I L.T.D. Post Box No 529
U.A.E
DUBAI S.A. AJMAN

दूसरा मोड़ SECOND FOLD

भेजने वाले का नाम और पता:-
Sender's Name and Address:-

इस पत्र के अन्दर कुछ न रखिये
No Enclosures Allowed

ઓનરરી મેજીસ્ટ્રેટ તરીકે કામ કરે છે, ગ્રામસેવકો, તેમના અંગત
રક્ષકો, ટપાલવાળા, ગામડાંની, ગામના સંરક્ષણનું, ગામને લગતા ઘણાં
સેવાઓ કરી છે, વધારામાં વર્તાવો, મારા લોકોમાં નામનું નામ આપે એવી
રીતે વર્તે ગોઠવણ કરી છે, તે લોકોને, પછી ગામને પોતાનું-તરીકે લાગે -

સ્વિટઝરલેન્ડ અને દુનિયાના બીજા દેશોમાં પ્રજાકીય-
કરવેરા એકદમ ઓછા લેવાય છે, તેનાથી, વાહનો, ટ્રાફિક નિયમો વગેરે -
બાબતોમાં બેદરકારી કે અણઆવડતને લીધે નવી મુશ્કેલીઓ ઊભી થાય
છે, આવા સંજોગોમાં સ્વિટઝરલેન્ડ કે બીજા દેશોમાં કેવી રીતે
આપત્તિ નિવારણ કરવામાં આવે છે તે જાણવા માટે આપણા પ્રતિનિધિ
મંડળમાંથી, સ્વિટઝરલેન્ડ મોકલવું જોઈએ, અને તેમણે ત્યાંની સરકાર
પાસેથી, સ્વિટઝરલેન્ડ આપત્તિ નિવારણ મંડળ અને બીજા દેશોમાં
કયા કયા પગલાં લેવાયા છે તે જાણવું જોઈએ, અને તેમણે ત્યાંની
સરકારની મદદ લઈને આપણા દેશમાં આપત્તિ નિવારણ મંડળ
સ્થાપવાની યોજના કરી તેનો અમલ કરવો જોઈએ, અને તેમણે
ત્યાંની

તા: ૬/૧૨/૧૯૮૬

ઉપર

તા. ૧૨/૧૨/૧૮

તા. ૧૬/૧૨/૨૦૧૮ ગામનું નામ:

કુલ્લુ ૨૨ ઘરોનું ગામ છે. ગામમાં ૨૨ ઘરો, ગામમાં ૨૨ ઘરોમાં
કોમનો વસવાટ છે, ગામમાં ૨૨ ઘરોમાં ૨૨ ઘરોમાં ૨૨ ઘરોમાં
૨૨ ઘરોમાં ૨૨ ઘરોમાં, ૨૨ ઘરોમાં ૨૨ ઘરોમાં ૨૨ ઘરોમાં
૨૨ ઘરોમાં ૨૨ ઘરોમાં

તા. ૨૦/૩/૧૩

हवाई पत्र
Aerogramme

160

To DAYALJI LALJI MAKANJI
AWAIR SIDE P.O. BOX NO-5741
DUBAI (U.A.E)

दूसरा मोड़ SECOND FOLD

Non-Resident Indians!

Invest in
Indian Bank
and
get tax-free earnings
—and other benefits.

For details to:
Indian Bank
Foreign Exchange Dept.
Central Office
31, Rajaji Road, Madras 600 001

भेजने वाले का नाम और पता:-
Sender's Name and Address:-

इस पत्र के अन्दर कुछ न रखिये
No Enclosures Allowed

पहला मोड़ FIRST F...

[illegible] કુશળ મંગળ ઇચ્છું છું.
કુશળ મારા પરમ કૃપાળુ દેવની કૃપાથી ઇચ્છું છું. [illegible]
મહાગામડે, રાજ, વહુનરાજ, બનીરાજ સિવાય બધા
બરાબર છે, તમારા બધાની ખબર [illegible] [illegible]
[illegible]. ચોમાસામાં ખેતી [illegible] મોસમમાં, ચોમાસું, ઉનાળુ
બાજરી, [illegible] ખેતી કરવી ફાયદો કરીને મહાગામડા રહ્યા
છે, બાકી સંપુર્ણ ચોમાસા બાજરી વાવેતર છે. [illegible]
મારા [illegible] રહેવા, બાકીનો કોઈ નથી [illegible]
અને બધાની ખબર પડી,
[illegible] રહેવા [illegible] [illegible] છે, મારા
[illegible] [illegible] [illegible] રહેવા [illegible]
[illegible] [illegible] [illegible]

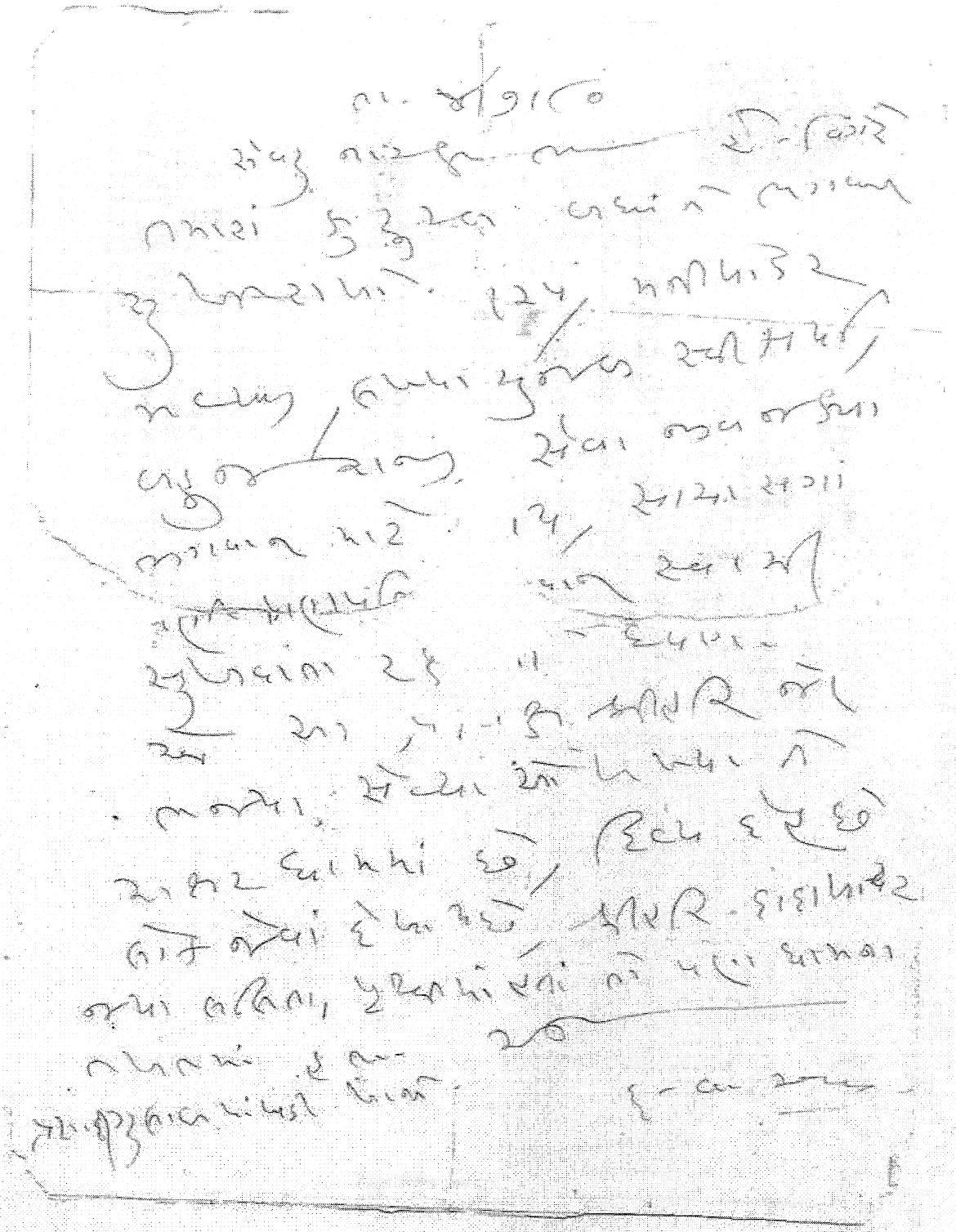

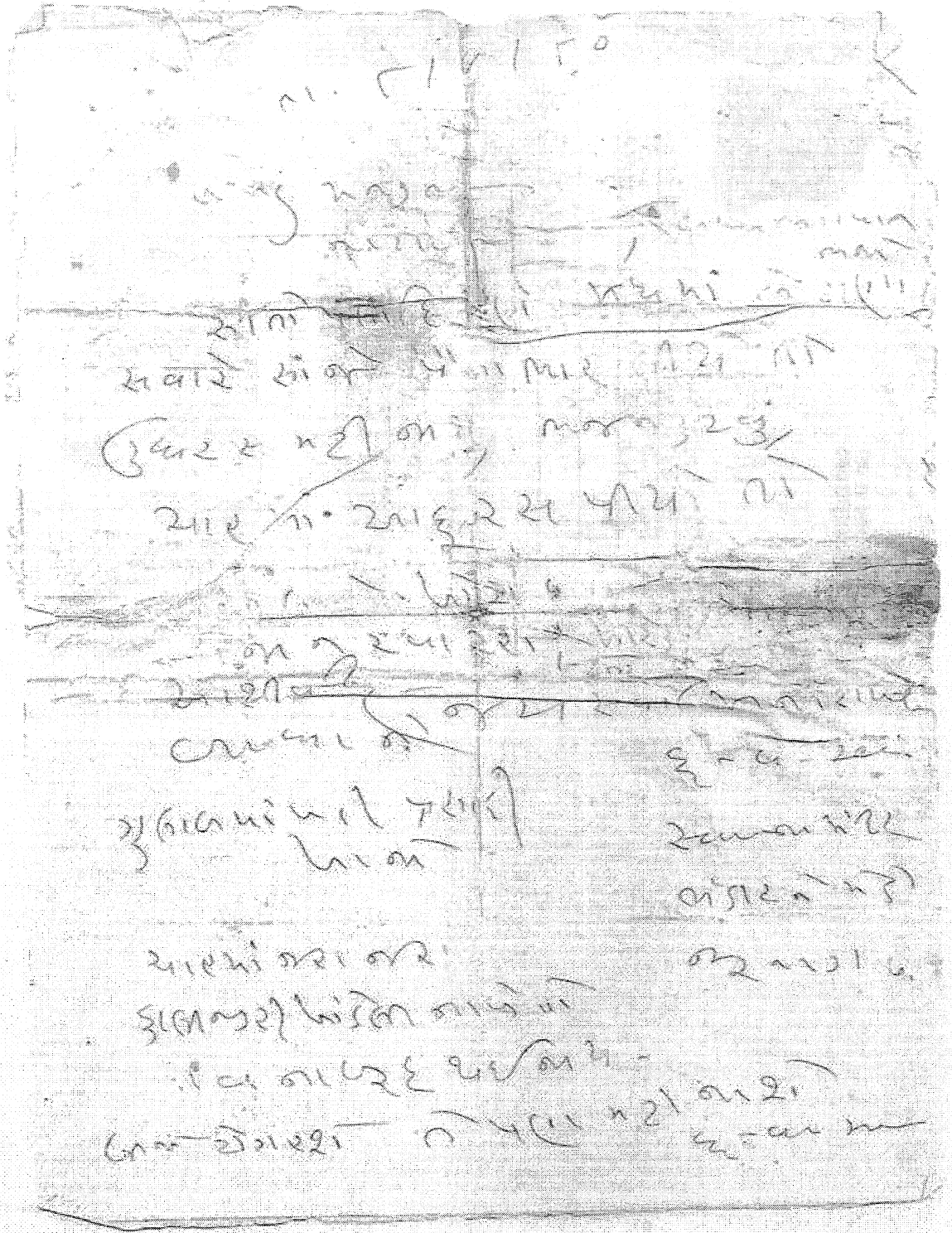

૧૫-૨૮/૬/૮૦

પ્રિયવ્રતના સંપર્કો આત્માના મહીયો શરીરના અંગો મૂર્તિના સુગન્ધો આંખોના વરસ્ત દીવાના કુમારાઓ હૃદયના પ્રકારો પ્રાણના જાદવના સ્વાધ્યાયના આત્મનિષ્ઠની તપનો રસુકામ, રતિકામ, રતિભાવ, પ્રકરણ, દુરવાપ, જયન્તીવાદ, રામકામ, સ્વાધ્યાય, ઇષ્ટાનપાક, વિવાદે સ્તવાનો આ સ્વાધ્યાય સુખ રાખો. સ્વજન ૪૨૦, સંપર્કો ઘરોના, રાજ્ય કુરાજ્યો કુરવા માટે કુમારો આવ્યા સ્તવાવડ સ્વાધ્યાય જાણ ૨ પ્રસિદ્ધિમાં આવ્યા સ્વાધ્યાય સ્તવાવડ ૪૮૫ કુલ્યા રહ્યા,

કુલપાડી અર્થે ૪૫ પાણ્ય કિંમતે છે, ગણતરી ૪૨૫-૫૦ પણ પાણ્ય ચારું નહિ સારડા 320 ૪૨ ગામોને કમ ૨૦૦/૫ ૪૦૦ ૪૨ જાણ, કુંવો ઉંડો ખોદવો પાણ્ય જાય, નહી ૪૫ મી પાણ્ય ખરાબ જાય, ઉપર પ્રમાણે કુદરવામાં આવ્યો ઉત્સાહ છે। બધુજ કહુજાદે

વજન - નીકળ્યું ભાષેલ જનાઘર પ્રમાણ। ગણિતજનાસ્થિ - પોષ્ટ ઓફિસના દરખાસ્તો, ઘર ૪૫ રસ્તા મળી ૧૨૦૦, અગ્યારસ ૪૫ બારણું, ગામમાં કુલ બારણા ૧૦૦, સો રૂપિયા અત્યારે ફિક્સ થાય, પંચ મળતર તે પ્રમાણે કરવું। પોષ્ટ ઓફિસ પોતાની ગામમાં રહેવાનું ઘર ૪૫ રસ્તા જમીન ૪૫ બેસવાની આખાને પોષ્ટમાં રહેવા જાય ઘરબેઠે બેસવાની લેવા - ૬, ૧૦૦૦૦, અંજલિ, ઉપર જરૂર પડે, તો ૨૫૦ રૂપિયે તદ્દન્તી એવો સાદૃશ્ય કુંવિચાર ઉપજાવ્યો, દિવાળીપછી કુમારિકાની કુંવા માં કુંવા માં ના ફોન જોડાવા દેવું, કુદાળો આપી દેવા, આમ કુદરતના વધ્યું છે, ના જાય, આપણો તો રૂપિયા રહ્યા જોઈ કુરવી છે, ના જાય આવતે વર્ષે આ ફોન પાર પાડવા-જાણી સેવા

(ચાલુ)

કરવી, પાંચ પાંચ વર્ષ, કુલ ૫૦ ના ન્યાસ
બનાવવા કરવા, ગામમાં માટે વધારે ખરીદવા
રાખેલું અને કામનું, મકાનના બાંધ, બગીચા
પરવા, વરસાદ, વાવેતર અને ગામડાનો
રાજુપા કરવું માંગણી પણ ઘણા વિસ્તારમાં પણ
સંપૂર્ણ નાશ થયેલ છે, માટે પાણીના
તળ ગામડાઓમાં પણ રિચાર્જથી વધારવા
માટે વિશેષ અનુસંધાન રાખવું
ગામડાના મંદિરોનાં મકાનોના ગુજરાતના દેશોનાં
ખૂબજ નિકટ પરિચાલ છે, આવવું જાવ પણ
ઝડપી, આ વાતમાં નિષ્ણાત વ્યક્તિ . જેમ
આવી ગુજરાતમાંથી આવા - ખુશીભાઈ
વિનંતી

અંકિત દરિયાવર્તિનું આયોજન આખરના માર્ગદર્શન
હેઠળ આયોજન ૧૦૦૦ પોસ્ટમાસ્ટર ની સેવા
આપને મંગાવામાં બોંધાયેલ છે, પાંચ વાગ્યા સુધીમાં
આવી જશે, મંગાવ આવું પહોંચે , આપશ્રી
ને ખૂબ આશીર્વાદ નવસારી જિલ્લા

રાષ્ટ્રીય ઉદ્દેશ્યસંઘ
પ્રાદેશિક, અમદાવાદ
ગુજરાત રાજ્ય

આ વિષયમાં આપશ્રીને
આપ સાહેબ,
મારો નમસ્કાર
આપનું કામ આપના
આપનું નમસ્કાર

हवाई पत्र
Aerogramme

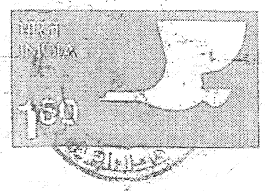

DAMMAM

To VELJI RAVJI CHOWHAN

TOK No 427/ P.BOX No 4128

(K.S.A.) EDOK, (S.A.) ETED

DAMMAM (Saudi Arabia)

दूसरा मोड़ SECOND FOLD

भेजने वाले का नाम और पता:-
Sender's Name and Address:-

इस पत्र के अन्दर कुछ न रखिये
No Enclosures Allowed

पहला मोड़ FIRST FOLD

124.1

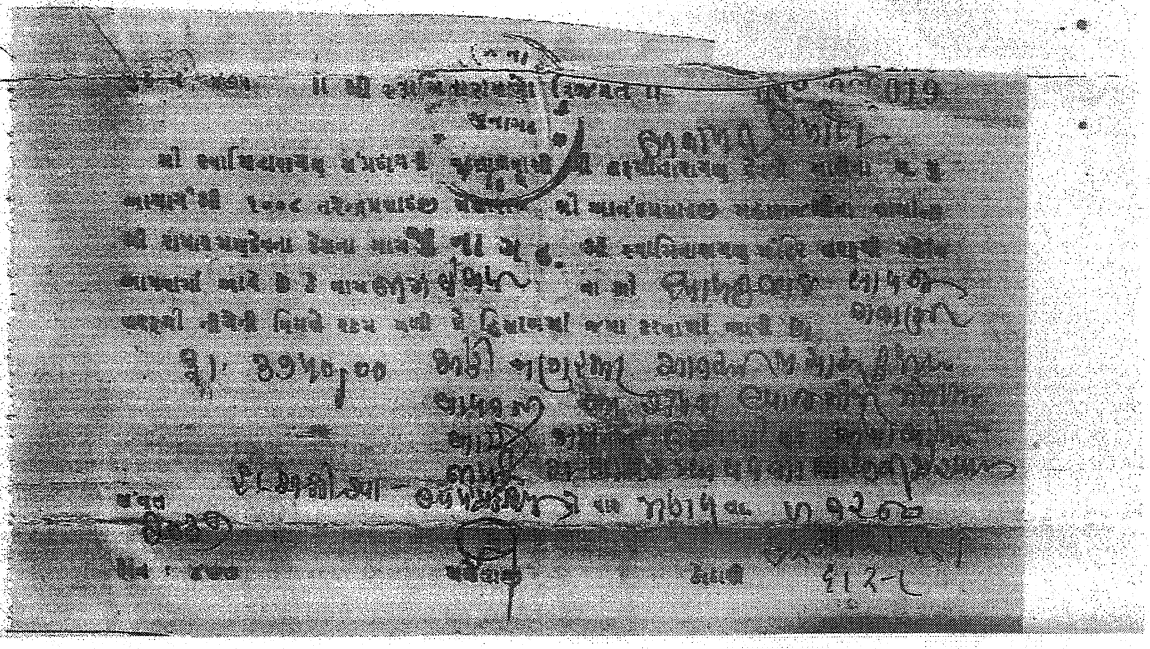

ના. રજીસ્ટ્રાર

તા. ૨૩/૧૦/૮૦ શ્રી ૨ કુળમ

સેવા કામ કરીશું, ગામમાંથી રાજા, દેવરાજ
ભગવાનદાસ મંડપ, મોરબીકરણ સરદારશ્રીના
ગરિમાંક ભવ્યાંજલિકાવા માટે પરદેશ ગયો
દેશમાં રોટલા પૂરતું નિપજે પણ, પૈસા
પરદેશથી વસ્ત્રો અનાજ બધા વારસ ઉત્સવ
ખરચી સેવા સરકાર વિગેરે ધામ માટે
પરદેશ બધું, ફોન મને કુટુંબની-રાખે-ધ્યાં
સુધી રહેતું, પાછા બધા કુટુંબની માં બધું
મંગ ફરતા બધું, મુંબઈ બંગલે, ગામડું
ગામાંત ગામ, ઘરનું ગામડાં ખરું, પણ
દીવાબત્તી. ઘરઘરનું સેવાકરનું રાજ્યો
વિગેરે મને,

=ાંધરમાં પગાર કીધું ગામમાં, મારું
અરજ્યાપત્રોની કુમાશથી પોતાની ધામ.
બાદી ગામમાં મેતી ધરી બધું, બધા
માણસોને બધાયે ગામમાં

ફુ-બ-

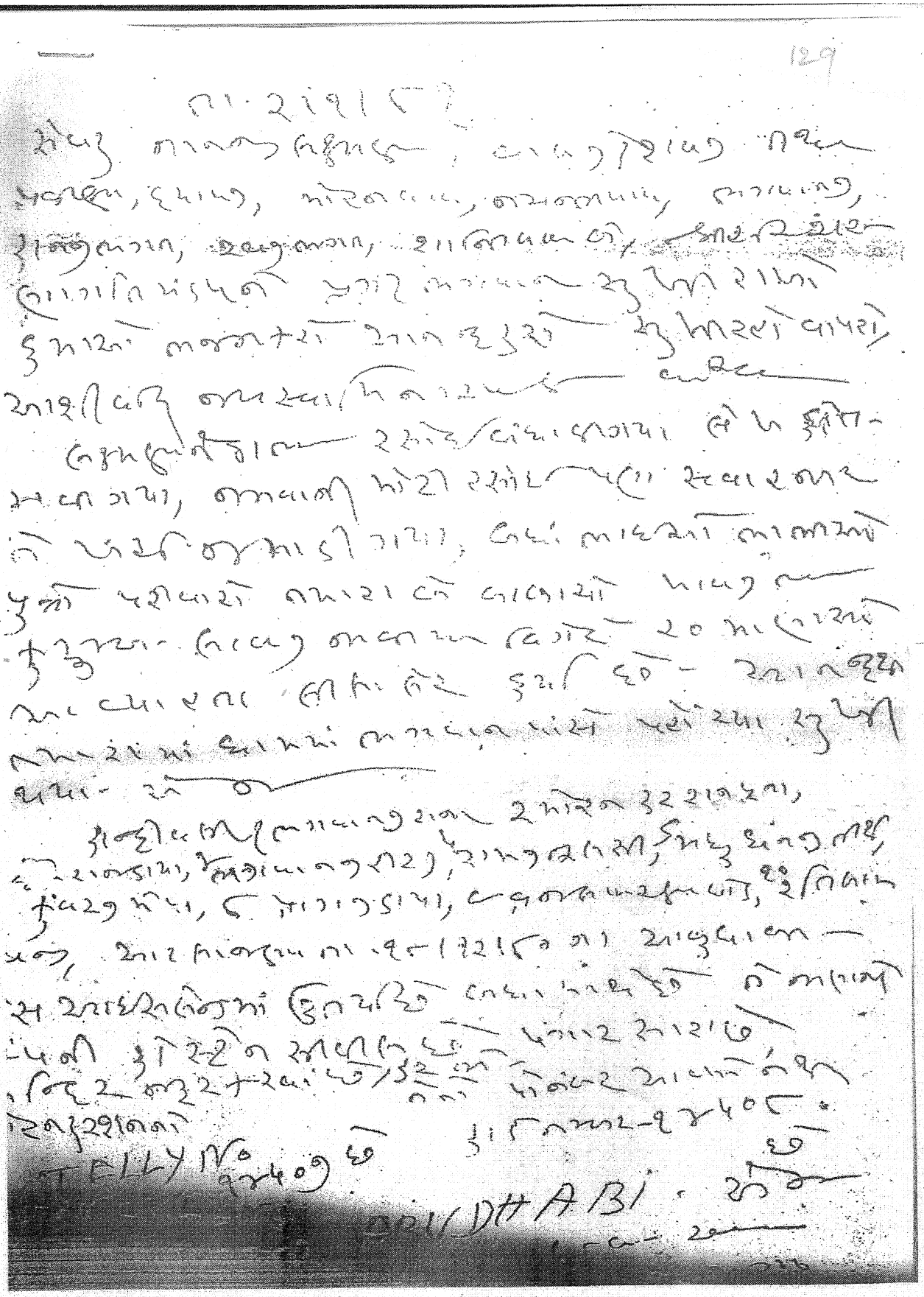

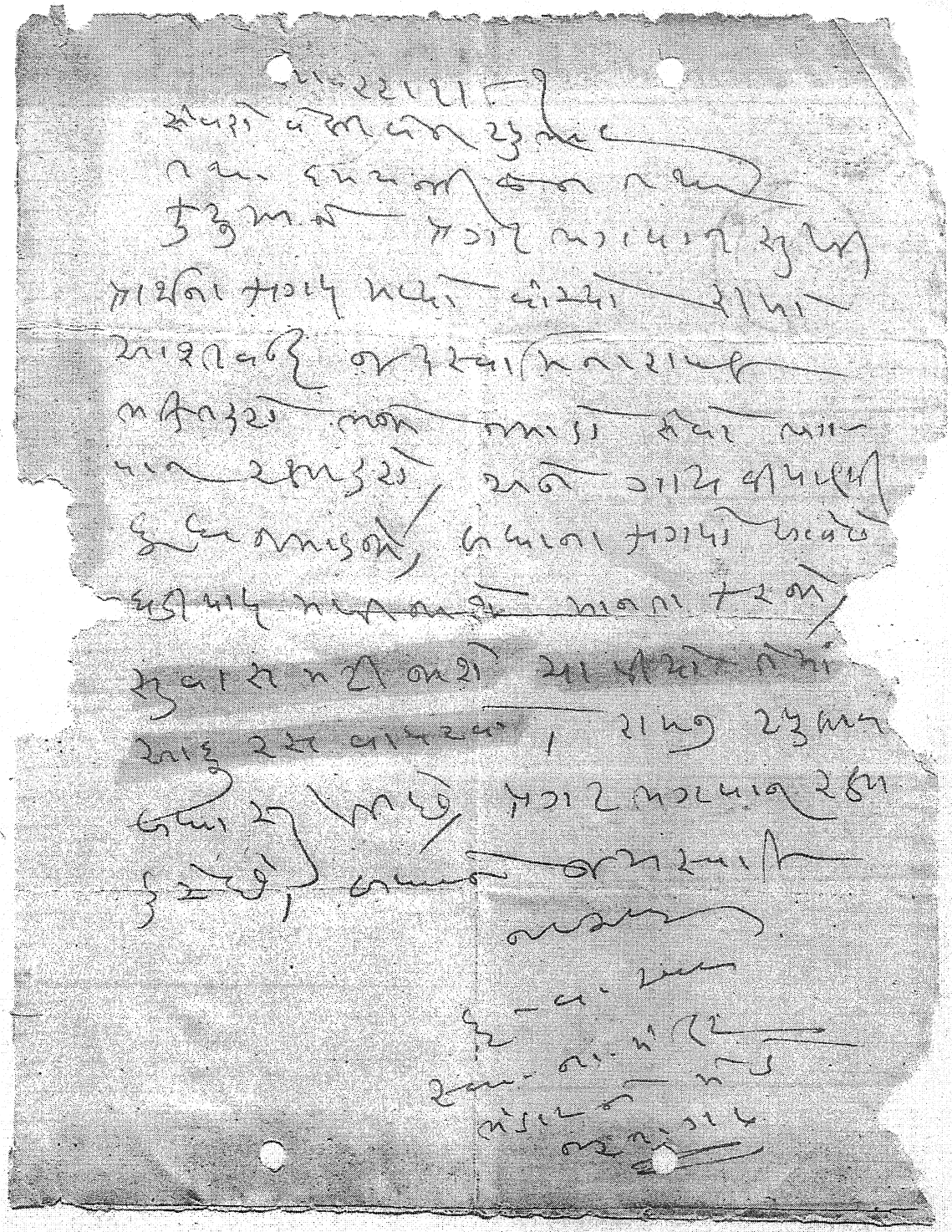

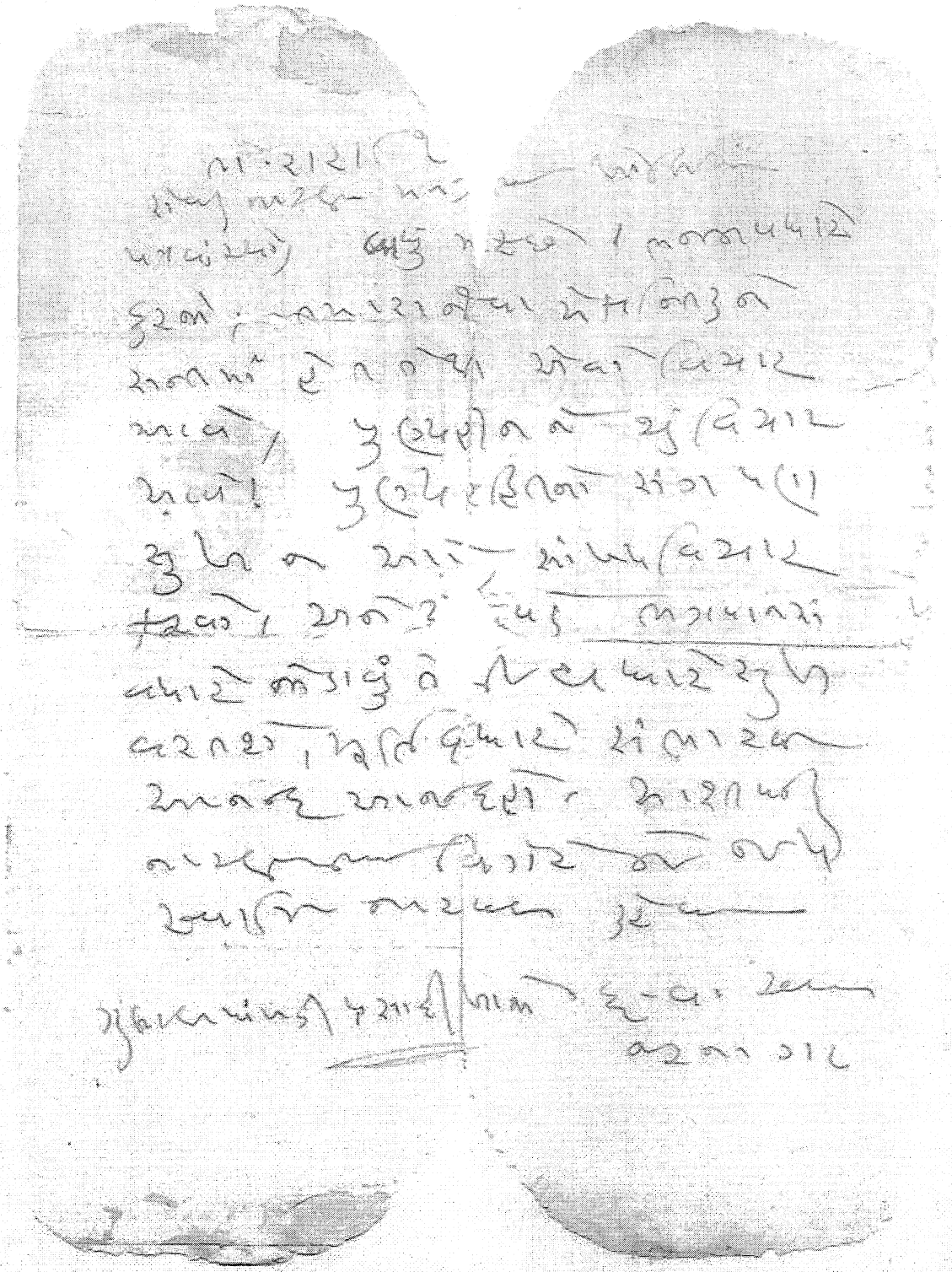

16/3/81

(122)

हवाई पत्र
Aerogramme

भारत
INDIA

160

To VIRJI DAYA CHOTALIA
A-K-C Co.
P.B.X No-1991
AGul, DOHA QATAR

दूसरा मोड़ SECOND FOLD

भेजने वाले का नाम और पता :-
Sender's Name and Address :-

इस पत्र के अन्दर कुछ न रखिये
No Enclosures Allowed

તા. ૨૦/૫/૧૮

[illegible] [illegible] [illegible] [illegible] [illegible]
[illegible] [illegible] [illegible] [illegible] [illegible]
[illegible] [illegible] [illegible] [illegible] [illegible]

તા-૩૧/૫/૨૦૧૬

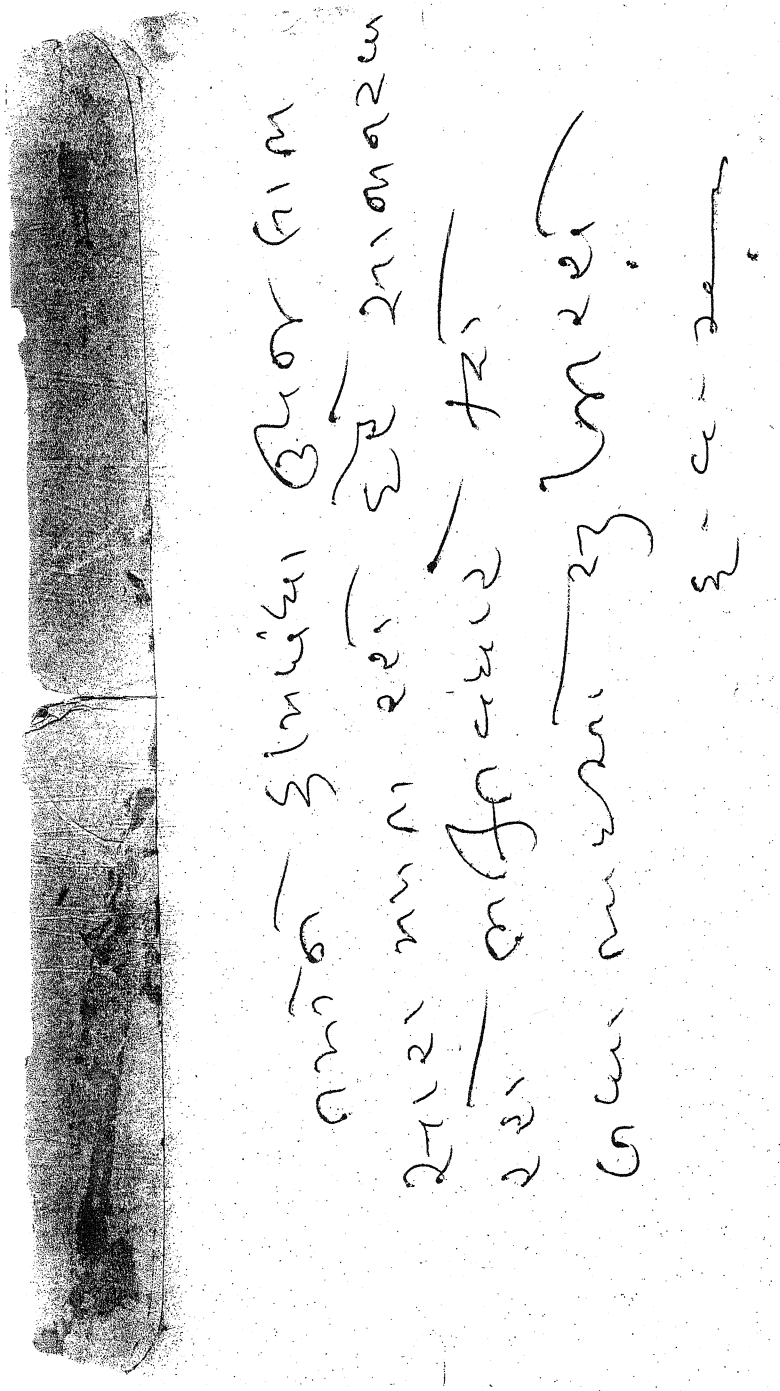

अन्तर्देशीय पत्र कार्ड
INLAND LETTER CARD



પ્રથમ મોડ FIRST FOLD

तीसरा मोड़ THIRD FOLD

FOLD

दूसरा मोड़

पिन PIN

इस पत्र के भीतर कुछ न रखिए NO ENCLOSURES ALLOWED

प्रेषक का नाम और पता :— SENDER'S NAME AND ADDRESS :—

पिन PIN



3/7/81

20000ની મદદ 24 કલાકમાં મળી જશે.

7/9/81

7/9/81

તા. ૨૧/૧૨/૨૧

પા. 3 – 3+ 82

તા - 20/31 ૨

સેવકુ - રામજી નરશી, ભગતજી મોકરસાગ,
શાખિકાર મગન, / રહિમ સાદર મગન, કેવળ માન,
/ અમર શકરૂમાગ મંડપ ભગવાન નગર
મગનલાલ ગુલાબ રાખો, ગોકળ કુવા રાખો,
ગણેશ્વરિકરે ભગવાનજી મારા ભાઈ
ગુલાબ ગુણાકર મંડપ ખાતર
બાબુલાલ ગુણાકર રામજીવાલા
ભગવા ભગવાનજી ગુલાબ નરસાવાલા
ભગવા ભગવાનજી ગુલાબ રામજી ભગવાન
તેના ભાઈ માંજરાયું છે / ગુલાબ ગોકુળ
ગયા, ભગવાન ગુલાબ નરસાવાલા
ભગવા ભગવાનજી ગુલાબ રામજી ભગવાન
માં ગુલાબે / વિજયાબેન ગુલાબ છે, સેવા કુટુંબનો
પુત્ર, ગગજી ગોકુળ ભગવાન, ગુલાબ ભગવાન
ગોકુળ ભગવાનજી માંજરે ગુલાબ ગોકુળ છે, ભગવાન
ગુલાબ ભગવાનજી ગુલાબ ગોકુળ ગોકુળ ભગવાન
ગુલાબ ભગવાનજી ગુલાબ ગોકુળ ગોકુળ ભગવાન
ગુલાબ ભગવાનજી ગુલાબ ગોકુળ ગોકુળ ભગવાન
ગુલાબ ભગવાનજી ગુલાબ ગોકુળ ગોકુળ ભગવાન
ગુલાબ ભગવાનજી ગુલાબ ગોકુળ ગોકુળ ભગવાન
ગુલાબ ભગવાનજી ગુલાબ ગોકુળ ગોકુળ ભગવાન
ગુલાબ ભગવાનજી ગુલાબ ગોકુળ ગોકુળ ભગવાન

हवाई पत्र
Aerogramme

270 INDIA

To RAMJI JETHA MAKWANA
P&T.C./ PO-130X NO-7319
RUWAIS/ABUDHABI
(U.A.E)

भेजने वाले का नाम और पता:-
Sender's Name and Address:-

इस पत्र के अन्दर कुछ न रखिये
No Enclosures Allowed

पहला मोड़ FIRST FOLD

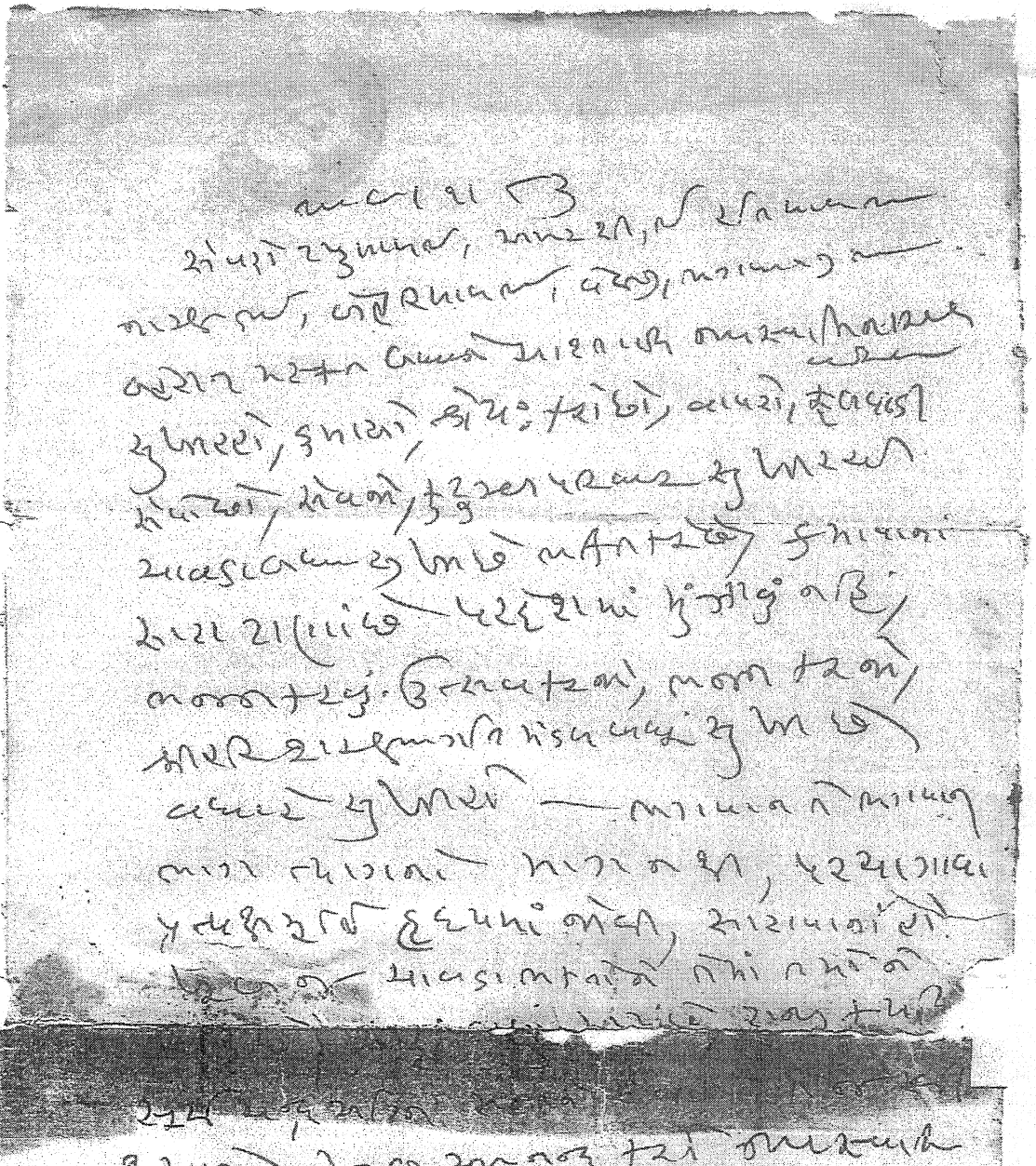

1/7/83

146

ના. ૧૦/૨૧૮૩

4/7/83

પ્રિય સ્નેહી દયાળ મામા મંજુ મામા ચંદ્રાવતી મામા નાનુ મામા
વત્સ સતત પ્રગતિપથ વિહારકાલિકાત આદિ ક્રિયાવિધિ રૂપિણ
શક્તિ મંડળને પ્રણામ સાથોસાથ ચુંબનો મોકલું છું, બધા સંતો મહંતો
પત્રો મળ્યા - બધાએ બધાનો ઉપકાર માનજો, બધા
ચુંબનોનો ઉપયોગ પ્રાણવત્તરમાં સક્રિય કરી, બાપજી
આનંદમાં હશે,

ગુરુમહારાજની કૃપાદૃષ્ટિ આપણા ઉપર છે જ
માનસદૃષ્ટિનો પ્રયોગ કરજો, માનસમૂર્તિ સાથોસાથ
ચાંદ્રમૌલિ તત્ત્વ રહેવા, વિસ્મિતકુમારીઓ - પરદેશી મોતીબાઈ
આવ્યા સમાચાર નથી, ભાઈબહેનો - આવ્યા મહેમાનો
રૂડા પ્રેમ રાખ - મોજ કરો સુખિયા રહેજો, સમાધિ
માં લીન રહેવા, લીલાચરિત્ર સંભારતા રહેવા
માનસ મનન કરતું રહેવું, સમાધિ અવસ્થામાં
બધાં જોડાજો, લોકાનંદે, આનંદ ગાજો,
સંતો ભેગા થાય ત્યારે ભોળા બધાએ બધાનો
લીલા ચરિત્રો ની બાબતો કરતા રહો સમાધાનવૃત્તિ
બહેકાવવા, આનંદ કુટાવવો, મળ્યા
હોવું, વાંદરે નવું મકાન સમાધાનનો
કુટી રાખવું સમાધાનો ભેગા રહેજો, નમારાયણ
આવેછે - બધા સંતોને જય સ્વામિનારાયણ
કહેજો ચુંબનો પાઠવી આપજો - ચુંબનો -

આશીર્વાદ અને સ્વામિનારાયણ

દ્વારકેશ

રૂક્ષ્મણ માતા

લક્ષ્મીદત્ત

ચંદ્રાવતી

તા. ૧૧-૧૨-૧૯૮૬

આત્મનિષ્ઠેથી સેવાકાર્ય, મંત્રણા ને હરિભક્તોને સેવ્યા
દુખારામબાપા, રતિબાપાદાદી, ઝમકદાદી આદિ, દુકાનમ-
ઉપર આવનારાઓને તથા સાથે રહેતા બધા ભક્તોને દરરો
શ્રીહરિકૃપાપ્રાપ્તિમંત્ર મંત્રણા. મંત્રણા હરિના ભક્તોને પોતે જ
ભક્તજનોને આ દુઃખમાં ઉપાધિના વખતમાં ધીરા-ગંભી-
રપણે આશ્વાસન દઈ સાથે રહેવું જોઈએ તેવી
ઘણા ઘણા આશ્વાસનો સાથે બધાને વિખરાઈ ન
જવા, બધા ભેગા રહેવા, બધાએ ભેગા થઈ
બધાની સંભાળ કરવી, દરેકમાં ઉપાધિ ઊભી થઈ
ગઈ છે, તેમાંથી બહાર નીકળવા બધાએ ભેગા
થવું, ઉપાય શોધવા, ઉપાધિ ટાળવા સાથે બધા ભેગા-
થઈ પ્રાર્થના કરવી, એવું બધાને સમજાવી
બધું જ. ધ્રાંગધ્રા, રાજકોટ, ભાવનગર, ગોંડલ,
અમદાવાદ, સૌરાષ્ટ્ર વગેરેના

બાબાશ્રી તથા, હરિભક્તોને, બધાંને ભક્તો

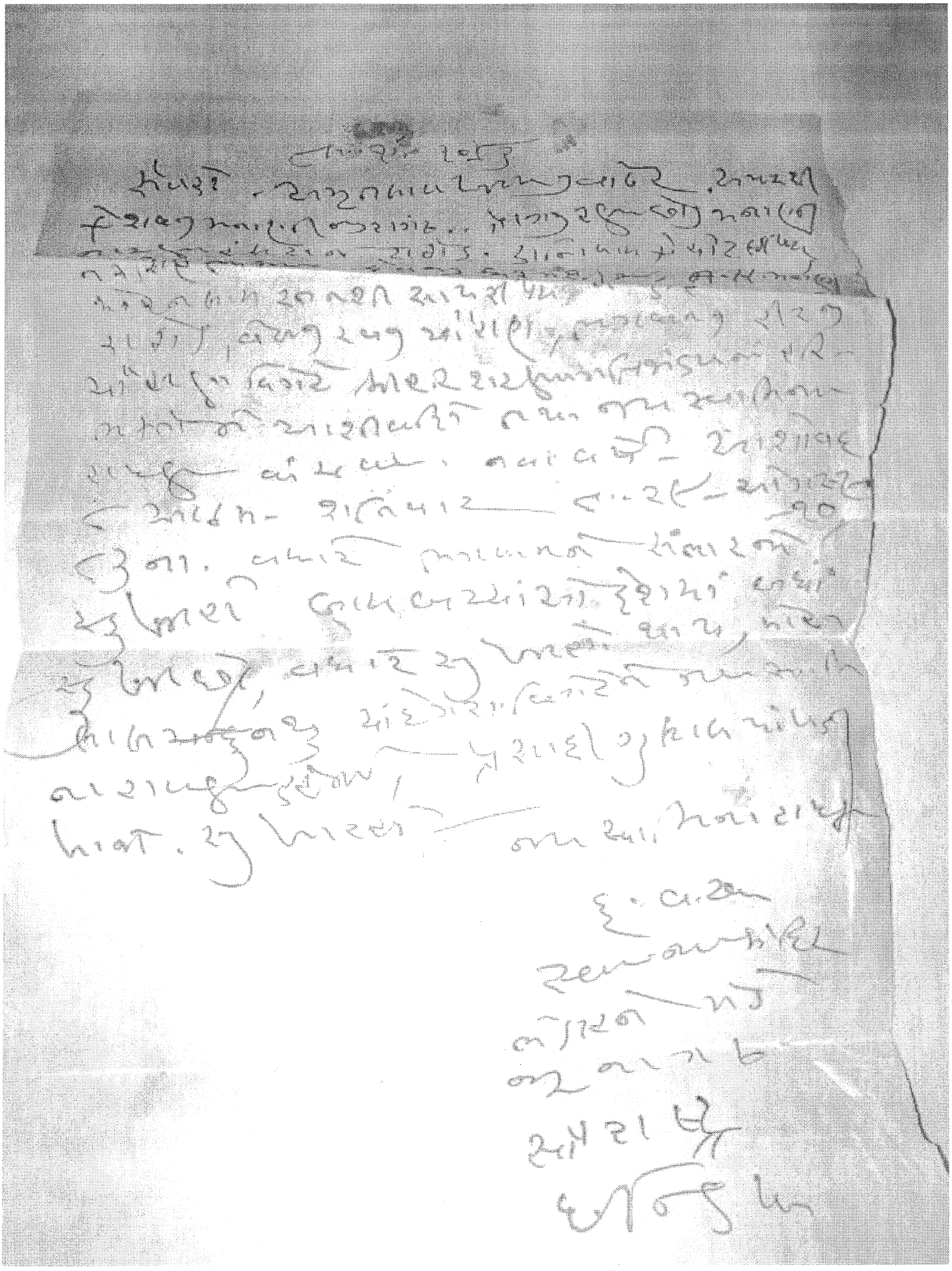

21/10/83

149

✓

તા.૨૮/૧૨/૨૩

પ્રતિ,

તા. 22-1915

કપડાં ખરીદવા માટે

વિમુબેહેન સાડલા	૫૦
કપડાં બેગ	૨૫
ટુવાલ ગાદલા	૨૫
ખોરડા ઢાંકવા	૨૦
ખાવાનુંબેગ માટલું	૫૦
બાજરો ૨ બાવળ સં.	૫૦
બાજુબાગ દેશુબાપો	૫૦
બાજુબાગ રેવાબહેનબેગ	૨૦
ખાવા બાબુ ગિરધારીકુમ	૨૦
બકરા રાખુ બાબુ	૨૦
કુલ્લા કોરાબાબુદાસ	૨૫

ખોરડાં ઢાંકવા ખાવાનું

ખોરડાં ઢાંકવા ખાવાનું

ખોરડાં ઢાંકવા ખાવાનું

તા. ૧૬/૧૨/

પ્રતિ,

શ્રીમતી ઇન્દિરાબેન રાવળ વિધાનસભ્ય

ગાંધીનગર દક્ષિણ વિધાનસભા વિસ્તાર રાષ્ટ્રીય ગાંધીવાદી સંગઠન

સમાજસુધારક શ્રી રવિન્દ્ર ભટ્ટ, પૂર્વ મુખ્યમંત્રી

શ્રીમતી ચીમનભાઈ પટેલ, પૂર્વ મુખ્યમંત્રી

શ્રીમતી ચીમનભાઈ પટેલ, પૂર્વ મુખ્યમંત્રી

વિષય:- ગાંધીનગર દક્ષિણ વિધાનસભા વિસ્તારમાં

ગાંધીનગર દક્ષિણ વિધાનસભા વિસ્તારમાં

૧૦૦૦ ના ઇન્દિરા આવાસ મકાનોનું

બાકીનું કામ થયા, તથા માર્ગદર્શન

ચારણી તપાસ ચારણી તપાસ કરાવવા

ને વધુ પ્રકારે આવાસોની સંખ્યા

મંજૂર કરાવવા બાબત.

આદરણીય શ્રીમતી ઇન્દિરાબેન

ઉપરોક્ત વિષય અંગે

તથા જણાવવાનું કે ગાંધીનગર દક્ષિણ

ને વધુ રહેણાકવારે.

ઇ-ચા. ચમા

ગાંધીનગર

ગાંધીનગર

તા. ૧૦/૨/૨૦

સેવામાં, ઇન્સ્પેક્ટરશ્રી ન્યા. ફાયનાન્સ્યલ
ઓફીસ બ્રાન્ચ અમદાવાદ અમદાવાદ્યુનિસીપલ
કમીશ્નરશ્રી. અમદાવાદ નવો, પ્રેમાભાઈ ભવન
ઝાંસાની રાણી રોડ, અમદાવાદ ૩૮૦૦૦૬

વિષયઃ- ઓફીસ ફર્નીચર ખરીદવા બાબત.

ઉપરોક્ત વિષય અન્વયે જણાવવાનું કે, અમારી
ઓફીસ માટે ફર્નીચર ખરીદવાની જરૂરીયાત
ઉભી થયેલ છે. જે અંગે અમારી ઓફીસ
દ્વારા ૩ ભાવપત્રકો મેળવવામાં આવેલ છે.
જે પૈકી નીચે જણાવેલ ભાવપત્રક સૌથી
ઓછા ભાવનું હોઈ તે ભાવપત્રક મંજુર
કરવા વિનંતી છે.

ક્રમ	વિગત	ભાવ
૧	૨૦૦૦ ના ફીક્સ્ડ ટોપ ટેબલ	૧૫૦૦૦
૨	૨૦૦૦ ના ફીક્સ્ડ ટોપ ટેબલ	૧૫૦૦૦
૩	૨૦૦૦ ના ફીક્સ્ડ ટોપ ટેબલ	૧૫૦૦૦
૪	૨૦૦૦ ના ફીક્સ્ડ ટોપ ટેબલ	૧૫૦૦૦
૫	૨૦૦૦ ના ફીક્સ્ડ ટોપ ટેબલ	૧૫૦૦૦
૬	૨૦૦૦ ના ફીક્સ્ડ ટોપ ટેબલ	૧૫૦૦૦
૭	૨૦૦૦ ના ફીક્સ્ડ ટોપ ટેબલ	૧૫૦૦૦
૮	૨૦૦૦ ના ફીક્સ્ડ ટોપ ટેબલ	૧૫૦૦૦
૯	૨૦૦૦ ના ફીક્સ્ડ ટોપ ટેબલ	૧૫૦૦૦
૧૦	૨૦૦૦ ના ફીક્સ્ડ ટોપ ટેબલ	૧૫૦૦૦

આપશ્રી. સાહેબ, અમારી ઓફીસ
ઉપરોક્ત ફર્નીચર ખરીદવા છે,
તેમાટેનું ભાવ પત્રકનો સ્વીકાર કરવા
બાબત વિનંતી કરવામાં આવે છે.

ઈ-ચા. ઓફીસર
ઓફીસ બ્રાન્ચ
અમદાવાદ

સેવારો ખેલ કુરતારણે, પરતાકુંદના
રહું, દેવ મનસ્વી, મારે સંસારના કોલેહન
ખુશ્ય થવા, મારુરા વકુમની શુરક્ષા થવા
રહેવે, સંસારના રક્ષણમાટે બધાને
માણસોની જરૂરિયાત પુરી
પુરી પાડે છે.

મુખ્યાગ સ્વામિનારાયણ મંદિર માં
રામનું મંદિર બનાવવામાં આવ્યું છે, જેના નવનિર્માણ
કાર્યક્રમ દરમિયાન ભગવાન શ્રીરામની
વાસ્તુપૂજન દેવપ્રતિષ્ઠા મહોત્સવ નું
આયોજન, ૨૦૨૪ માં કરવામાં આવ્યું
હતું. આ ઉત્સવ દરમ્યાન ભગવાન
શ્રીરામ, માતા સીતા, લક્ષ્મણ, હનુમાનજી
ની મૂર્તિઓ પધરાવવામાં આવી
હતી

તા. ૨૧/૨૧ ના રોજ [illegible] નારાયણી નગર
સેવકુ જાનાજાના ઈશ્વરાનંદ ગુરૂશ્રી રાજેશ, નવલનગર-
ના, મોગલ, રંગા, ભાગ્ય, દિનેશ, ઈશ્વરભુવન, ચલે
શ્રી ૧૨૮ શ્રીમદ્ વિજયરામચંદ્ર સૂરીશ્વરજી મ.સા. ના પટ્ટધર
પ્રભાવક પૂજ્યપાદ ગુરૂદેવ આચાર્ય શ્રીમદ્
વિજય રત્નસુંદર સૂરીશ્વરજી મ.સા. ના સમાધિ
દિવસે, સેવા, દર્શનવંદન, સંસારત્યાગ, નવકારવાળી
વિગેરે ની ઉપાધિ નાદરસંઘ પરિવાર
મળે ત્યારે રાખેડું ને ચુકાવારા રહે
માફાની પેઠે મોજાદ ઉભારશે, ફાર્મ
ના પરિવારે ઉપાડશે, કે ભિન્ન આચારણ સોગંદ
ત્યારે સેવાનારાને નવી બાબત દર્શન ધર્મ
આવનાર આત્મા રહે, બાળ સેવાવાળ ધર્મ
ઉપાદેય નવ ઉપાસનાને ફરી ત્યારે બાળ
ઉંચારણ કરવાનું ગમાડવે, મહત્વ ત્યાર-
નારા ચુકાવારી રહિત કરીને ઘણા, પણ ફોરી
વાપરવા માટે રિયાજ્યારિમંડળને ઘરાણાવિધિ
માણ ત્રીજા ત્યારે ઘરશે, રાજસભા ને
ઉંચા ચુકારશે, ગુણિયલ પંખી બાળે, ઉપાદે
ઘણા બાબત આચારમંડળ બાબતાવિનારાધક
કરેલ. ગુણિયલ પંખી ઘરારી બાબતે.
પરિવારને પરિણામિકની ઘરાણાવિધિ
ત્યારે સોમેસેવામાં સેવાસમિતિ ઘણાને ચુકે
ઉપદેશીને, ઘણાબધાને સેવા-રાજનિવારી
પણ સેવા-પ્રેમ ઘણાવારે રહિત ઘરા-
ચારિત્રાચારધક્ષ વાંચવા ફરી-ફે-ઘ-ના.
રત્ના. ઘણ. મંદિર, મોગલ માટે.

हवाई पत्र
Aerogramme

T 105/360

270 INDIA

To JAYANTILAL HANSRAJ VASRAM
S.H.C.C. DAS ISLAND. RATHOD
ABUDHABI (U.A.E.)
ROOM 333/CARD No 6863

भेजने वाले का नाम और पता:-
Sender's Name and Address:-

इस पत्र के अन्दर कुछ न रखिये
No Enclosures Allowed

FOLD FIRST FOLD

[illegible]

તા. ૨૯/૧૨/૨૦૨૧

પ્રેમનું મોટરસાયકલ રાજકોટ નજીક
બેકાબૂ બનતા, રસ્તા વચ્ચે ઊભેલા
ટ્રકમાં ઘૂસી જતાં ગંભીર ઈજાઓ
થતાં સારવાર દરમિયાન મૃત્યુ પામ્યો છે.
તા.૩૦/૧૨/૨૦૨૧ના રોજ, બપોરના
૧૨ વાગ્યા પછી પ્રેમના ઘરે ફોન આવ્યો
કે પ્રેમ ગંભીર ઈજાઓ થતાં
સારવાર હેઠળ છે. તાત્કાલિક
ઘરના સભ્યો રાજકોટ જવા રવાના
થયા, પરંતુ પ્રેમ તેઓ પહોંચે
તે પહેલાં જ અવસાન પામ્યો હતો.
પ્રેમના પરિવારમાં માતા, પિતા
અને એક નાની બહેન છે.
પ્રેમ ખૂબ જ મહેનતુ અને
પરિવારપ્રેમી યુવક હતો.
પ્રેમના અવસાનથી પરિવાર
તેમજ મિત્રવર્તુળમાં
ઊંડો આઘાત અને
શોકની લાગણી
પ્રસરી ગઈ છે.
પ્રેમના આત્માને
ચિરશાંતિ મળે
એવી પ્રાર્થના.

૨

મુજબનો વરસાદ, વધુમાં મારાનું
છે મારાને ~~[illegible]~~ ઉપાયો
વાંસને માર્ગ આ મારફતિ
ઉપાયો, મુખ્યરસ્તો, વધુ મરણ
તીર બંધાતું નથી, છતાં વધુ બોજરો
છોડે, મતાંતે બોજો ન મારાનો
બોજરો, મતાંનું મારાનું પરત
છે માટે મરણોના વધારવી રહ્યો
ખાસ વધારો છે, નામના
મારા વિરોધ મુદ્દા મરણોના વડ
મારાના રાજ્ય છે દામનગર ઉપાય
છે, ત્રણ રસ્તે

આ-૨ણની વિનંતી

ખેડાણીયુનિયન
પ્રમુખ
મંત્રી

[illegible]
દામનગર
સંગઠન મંત્રી
ખેડાણ.

[illegible]

हवाई पत्र
Aerogramme



To RATILAL HANSRAJ RATHOD
P.Box.N.5786 MANAMA
CARD M.E.89/SHITRA CAMP.
BAHRAIN (A.G.)

दूसरा मोड़ SECOND FOLD

INDIA
INTERNATIONAL
TRADE FAIR
NOV. 14 - 27, 1985
PRAGATI MAIDAN, NEW DELHI

ORGANISED BY
TRADE FAIR AUTHORITY OF INDIA

भेजने वाले का नाम और पता:-
Sender's Name and Address:-

इस पत्र के अन्दर कुछ न रखिये
No Enclosures Allowed

पहला मोड़ FIRST FOLD

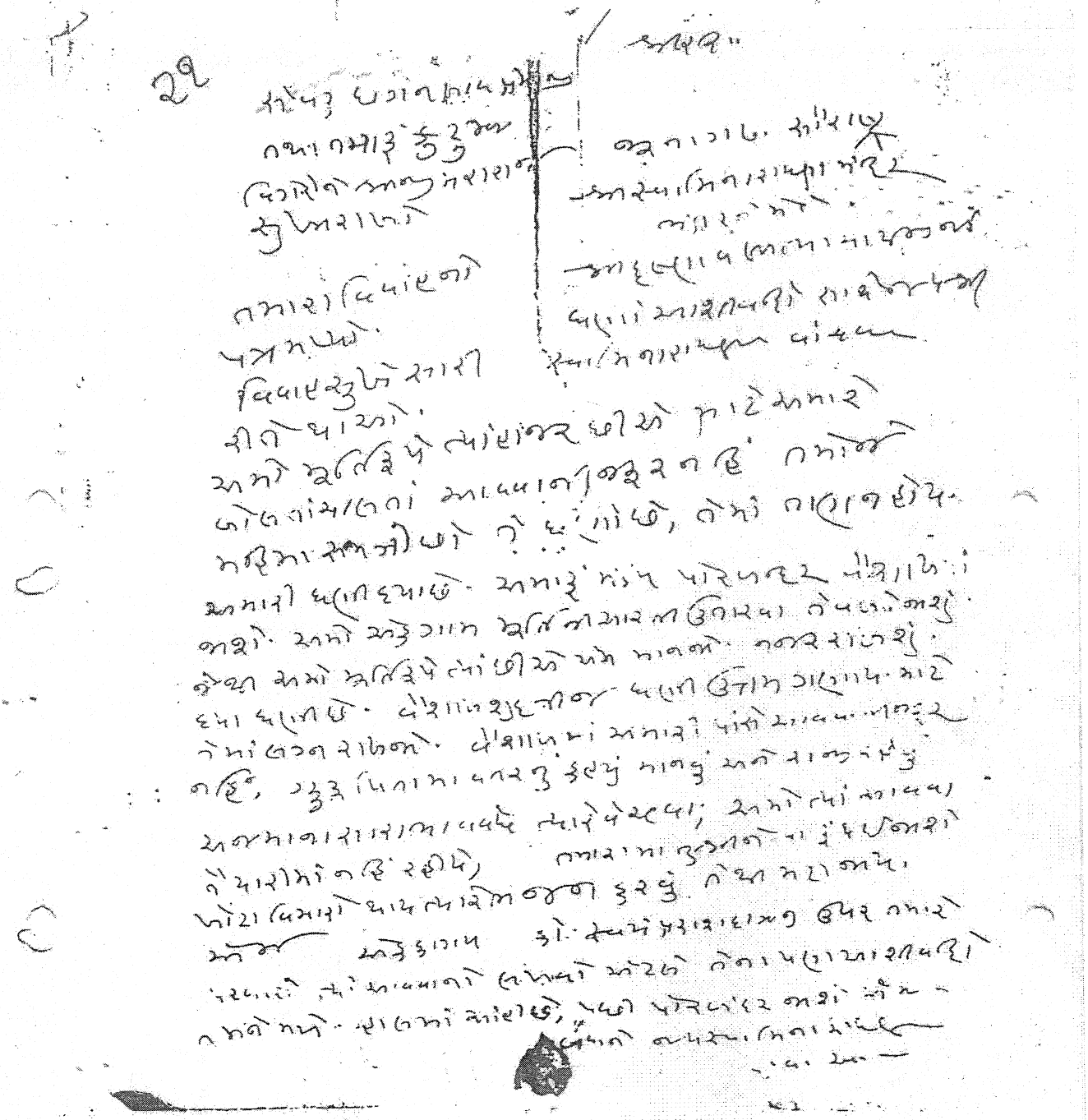

INLAND LETTER CARD
भारत INDIA
15 NP
15 INDIA
GUJARAT STATE REFUGEE RELIEF
Third Fold
Sender's name and address :—
यहाँ काट कर खोलिए To open

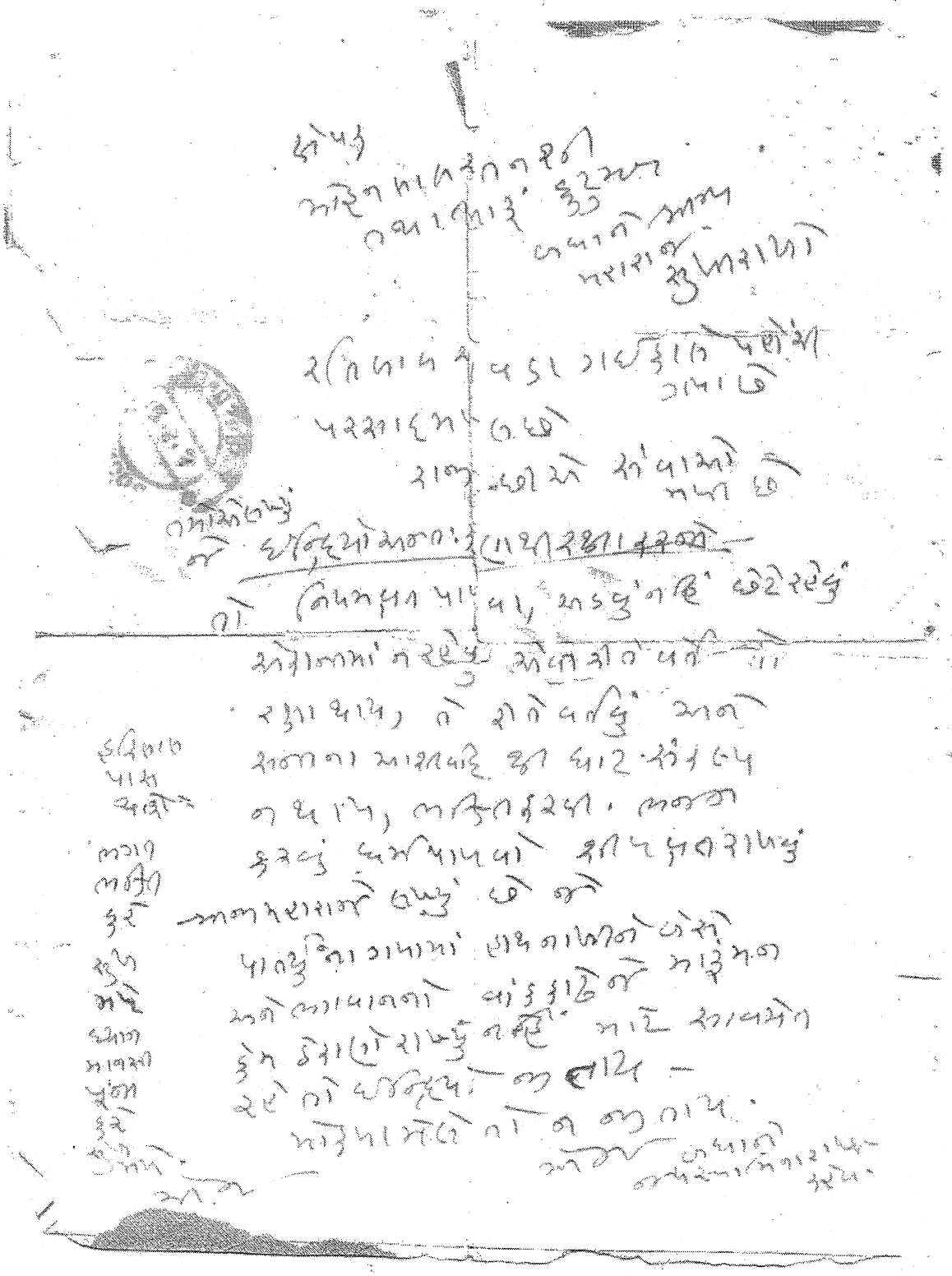

अन्तर्देशीयपत्र काई
INLAND LETTER CARD

भारत

35 INDIA 35

पिन PIN

तीसरा मोड़ THIRD FOLD

इस पत्र के भीतर कुछ न रखिए NO ENCLOSURES ALLOWED
पते में पिन कोड लिखें WRITE PIN CODE IN ADDRESS
प्रेषक का नाम और पता :— SENDER'S NAME AND ADDRESS :—

पिन PIN

अस्पृश्यता ईश्वर और मानवता
के प्रति अपराध है।
UNTOUCHABILITY IS A CRIME
AGAINST GOD AND MAN

શ્રેયાં કરિષ્યામિ વિશ્વાસાય તાતપતિ
સ્વાધ્યાયના આશ્રમ કરે—
સ્વપતિ સ્વાધ્યાયી નામના આશ્રમ
સ્વાધ્યાય સંસારને ઘરના સ્વાર્થીપણા
ને બદલે પ્રેમનું મીઠું મધ થશે
દરેક ઘરમાં, પતિ બાળ કરતા
રહેવા. સ્વાધ્યાનું ઘાસ બધા
ઘરનું આંગણ બધું
ઘરની ભીંત બધું
ઘર પ્રેમવાટિકા બને

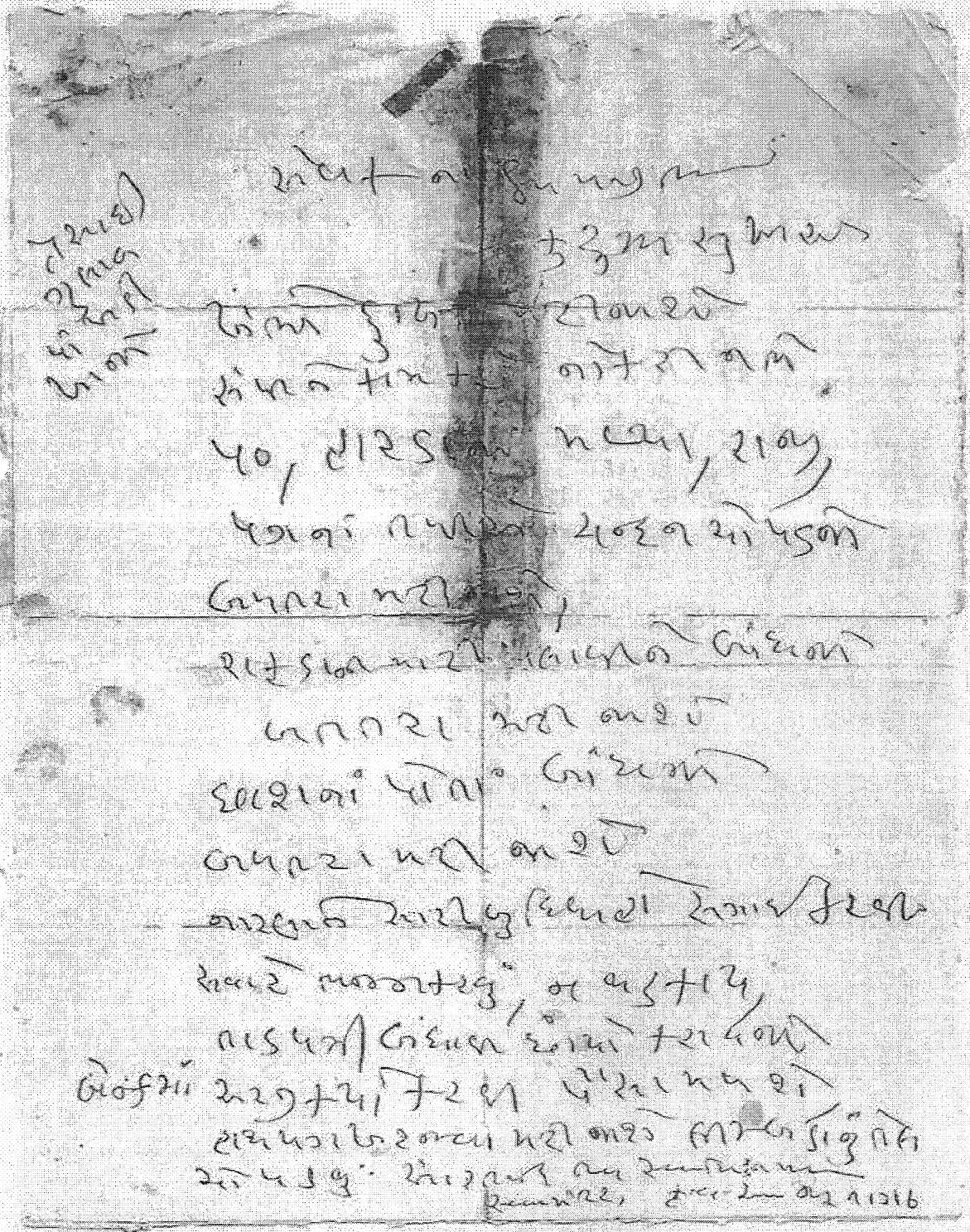

अन्तर्देशीय पत्र कार्ड
INLAND LETTER CARD

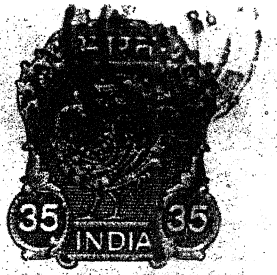

[illegible]

[illegible]

[illegible]

[illegible]

[illegible] पिन PIN 3 7 0 0 0 1

FOLD

इस पत्र के भीतर कुछ न रखिए NO ENCLOSURES ALLOWED
पते में पिन कोड लिखें WRITE PIN CODE IN ADDRESS
प्रेषक का नाम और पता :— SENDER'S NAME AND ADDRESS :—

पिन PIN

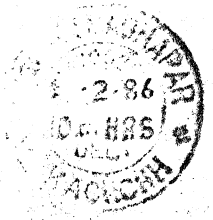

OPEN HERE

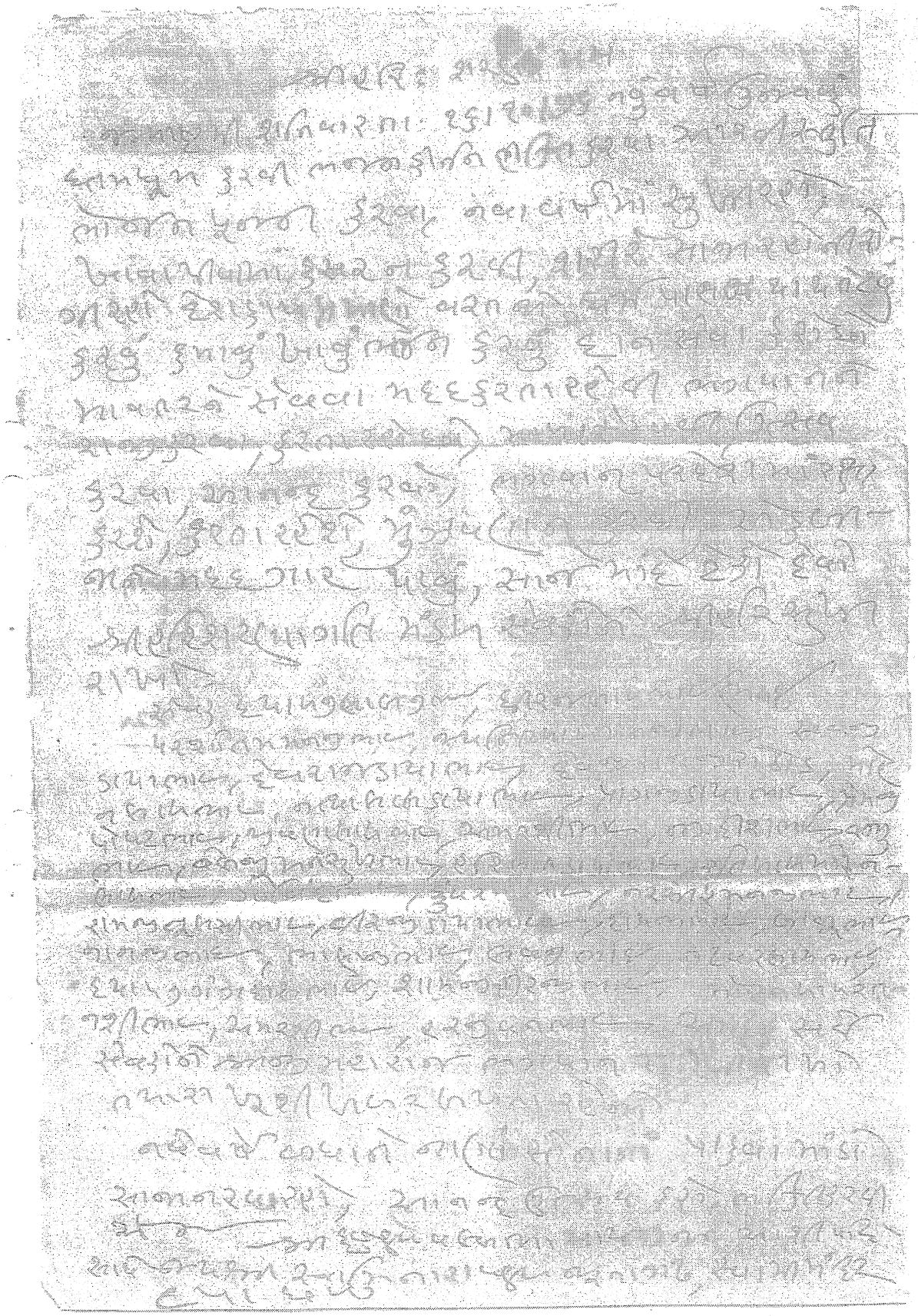

નોંધ - જાહી તારીખો જૈન પંચાંગોમાંથી મેળવેલ છે. તેમાંથી
(૭) પાછળ મહારાજશ્રી સ્વહસ્તે લખેલ ગુંથોજ સમુદાયના ભંડારમાંથી
ગુંથો તથા વ્યક્તિગત ગુંથમાંથી મેળવેલ છે.

(૧) આચાર્ય શ્રીમદ્ વિજયપ્રેમસૂરીશ્વરજી મહારાજ સંઘમાં ૨૦૦૫ ભાદરવા શુદી બારશ તા. ૧૦-૮-૩૫ બુધવાર સ્વર્ગવાસ-૩૦
(૨) વઢવાણ કેમ્પના મુનિસુવ્રતસ્વામી ચરણે કપડવંજથી સંઘમાં ૨૦૦૫ માઘવદી ૬ ૪ તા. ૮-૨-૩૯ ગુરૂવાર સ્વર્ગવાસ-૩૪
(૩) ખોજથી મુનિશ્રીયશોવિજયજી સંવત ૨૦૦૪ વૈશાખ વદી બારશ તા. ૨-૫-૪૮ રવિવાર સ્વર્ગવાસ-૪૩
(૪) વાલમના સ્વાધ્યાયકારશ્રી (અમદાવાદ મહારાજશ્રી) સંવત ૨૦૨૬ વૈશાખ શુદ પૂનમ તા. ૧૦-૫-૭૦ રવિવાર સ્વર્ગવાસ-૬૫
(૫) શ્રીમદ્ મહારાજ સ્વર્ગધામ સિધાવ્યા સંવત ૨૦૨૨ માઘવદી ચૌદશ તા. ૨૮-૨-૬૬ સોમવાર સ્વર્ગવાસ-૬૪ (પાલ)
(૬) શ્રીમદ્ મહારાજ પૂર્વની ઉપર રહ્યા સંવત ૧૯૬૧ ફાગણ વદી અમાસ તા. ૨૧-૩-૦૫ શનિવાર સ્વર્ગવાસ-૧ વર્ષ ૨ માસ ૨૦૨૨ માઘ વદી ચૌદશ તા. ૨૮-૨-૬૬ સોમવાર સ્વર્ગવાસ-૬૪

(પાલ) - રહ્યા કુલ ૬૦ વર્ષ ૪ માસ ૭ દિવસ

ક્રમ	તારીખો	ક્રમ	તારીખો	ક્રમ	તારીખો
૧	૨૧-૧૦-૧૯૦૫	૨૯	૨૨-૧૦-૩૨	૫૫	૨૫-૧૦-૪૮
૨	૧૦-૮-૬	૨૮	૧૨-૧૦-૩૩	૫૬	૧૩-૧૦-૫૦
૩	૨૮-૧૦-૭	૩૦	૩૦-૧૦-૩૪	૫૭	૩૧-૧૦-૫૧
૪	૧૭-૮-૮	૩૧	૧૮-૧૦-૩૫	૫૮	૨૧-૧૦-૫૨
૫	૫-૧૦-૧૦	૩૨	૬-૧૧-૩૬	૫૯	૮-૧૧-૫૩
૬	૨૬-૧૦-૧૦	૩૩	૨૧-૧૦-૩૭	૬૦	૨૧-૧૦-૫૪
૭	૧૫-૮-૧૧	૩૪	૧૬-૧૦-૩૮	૬૧	૧૮-૧૦-૫૫
૮	૨-૧૧-૧૨	૩૫	૫-૧૧-૩૯	૬૨	૬-૧૧-૫૬
૯	૨૩-૧૦-૧૩	૩૬	૨૪-૧૦-૪૦	૬૩	૨૬-૧૦-૫૭
૧૦	૧૨-૧૦-૧૪	૩૭	૧૩-૧૦-૪૧	૬૪	૧૪-૧૦-૫૮
૧૧	૩૧-૧૦-૧૫	૩૮	૧-૧૧-૪૨	૬૫	૨-૧૧-૫૯
૧૨	૧૬-૧૦-૧૬	૩૯	૨૧-૧૦-૪૩	૬૬	૨૨-૧૦-૬૦
૧૩	૭-૧૧-૧૭	૪૦	૬-૧૧-૪૪	૬૭	૧૧-૧૦-૬૧
૧૪	૨૯-૧૦-૧૮	૪૧	૧૮-૧૦-૪૫	૬૮	૨૮-૧૦-૬૨
૧૫	૧૩-૮-૧૬	૪૨	૧૦-૧૦-૪૬	૬૯	૧૮-૧૦-૬૩
૧૬	૩-૧૧-૨૦	૪૩	૬-૧૧-૪૭	૭૦	૭-૧૧-૬૪
૧૭	૨૪-૧૦-૨૧	૪૪	૨૪-૧૦-૪૮	૭૧	૨૮-૧૦-૬૫
૧૮	૧૪-૧૦-૨૨	૪૫	૧૫-૧૦-૪૯	૭૨	૧૩-૧૦-૬૬
૧૯	૨-૧૧-૨૩	૪૬	૩-૧૧-૫૦	૭૩	૩-૧૧-૬૭
૨૦	૨૧-૧૦-૨૪	૪૭	૨૧-૧૦-૫૧	૭૪	૧૩-૧૦-૬૮
૨૧	૧૧-૧૦-૨૫	૪૮	૧૧-૧૦-૫૨	૭૫	૩૧-૧૦-૬૯
૨૨	૨૮-૧૦-૨૬	૪૯	૩૦-૧૦-૫૩	૭૬	૨૦-૧૦-૭૧
૨૩	૧૮-૧૦-૨૭	૫૦	૧૮-૧૦-૫૪	૭૭	૬-૧૧-૭૨
૨૪	૫-૧૧-૨૮	૫૧	૧-૧૧-૫૫	૭૮	૨૮-૧૦-૭૩
૨૫	૨૪-૧૦-૨૮	૫૨	૨૧-૧૦-૫૬	૭૯	૧૮-૧૦-૭૪
૨૬	૧૫-૧૦-૩૦	૫૩	૧૬-૧૦-૫૭	૮૦	૬-૧૧-૭૫
૨૭	૩-૧૧-૩૧	૫૪	૨-૧૧-૫૮	૮૧	૨૮-૨-૭૬ રવિવાર સ્વર્ગવાસ

प्रास्ताविक

(१) जामनगर महानगरपालिका कार्यालय आज्ञा - संवत २०१४ वैशाख वदी पांचम ता. २०-७-५४ शनिवार स्वीकारेल रु. - ५०

(२) जामनगर ना मोटरना ड्राइवरोने मध्यम तथा रात्रिना चालु संवत २०१८ मे वदी अेकादशी ता. १६-६-६३ सोमवार स्वीकारेल रु- ५८

(३) जाम-नगरना पहेलवान संवत २०१८ अषाढ वद चोथ मंगळवार ता. १०-७-६३ स्वीकारेल रु- ५८

(४) जामपोलिसना फोजना जवाना जोखियाने डूबवाथी बचावना संवत २०१८ आषाढशुदी पडवा ता. २८-६-६३ शनिवार स्वीकारेल रु-५८ ★

(५) जामपोलीस सूचानी लड़ी नाज - २०२० वैशाखशुद पांचम ता. १८-५-६४ सोमवार स्वीकारेल रु- ५८

(६) कुमारपाल ग्रंथ-ना नुतन्द्वीप्रकाश प्रतिमाना [illegible] संवत २०२० वर्षे वदी ३६ दशमी रविवार ता. २१-६-६४ स्वीकारेल रु- ५८

(७) जामनगर मुकि पुस्तकालय संवत २०२० आसो सुद एकादशी ३-१०-६४ बुधवार स्वीकारेल रु ५८

(८) जामनगर निवासनु वास्तु उंडाणने मळे - संवत २०२० वर्षे सुदी सातमी ता. २३-६-६४ मंगळवार स्वीकारेल रु. - ५८

(९) सौ प्रथम आवेला गया संवत २०२४ हालना वदी त्रीज ता. २०३५ शनिवार स्वीकारेल रु- ६०

(१०) वैशाख पिंडल आवर्तोमनी पहेली मळी संवत २०२५ वैशाख शुद एकम रविवार ता. १६-५-७० स्वीकारेल रु- ६५

(११) जामनगर हनुमानजी मंदिरमां दळणे लिधा पछी संवत २०२५ हालतु वदी बीज ता. २२-११-७० रविवार - स्वीकारेल रु- ६५

(१२) राजकोट मोटरना हनुमान मंदिरना रंगमंडप विभागे सरकीपाथरो- दाख संवत २०२५ हालतुं वदी एकम ता. २३-११-७० सोमवार स्वीकारेल रु- ६५

(१३) गोपरवाला मनजी मूजा पोरबंदरे त्यां नवा मुकानना पायाना गरबा संवत - २०२८ जेना वैशाखशुद -

(१४) राजकोट चंदुवा मार्केटना मुकाम वासला विभागे गया नं. १८८८ वैशाख वदी तेरश ता. ८-५-७२ मंगळवार स्वीकारेल रु- ६७

(१५) जामनगरना स्वामि तथा अथवारे शनतासीनी मित्र प्रतिमा उपरवा ने रंगोने पूंजणी पूजा कोरव्या संवत २०२८ नवेसुदी प्रथम ता. २६-६-७२ सोमवार स्वीकारेल रु- ६७

(१६) जामनगरना गुजरातीभवनस्थित स्वामि सत्यानंदजीना अेंपुथम मळ्या हरी संवत २०३१ वैशाखवदी सातम ता. २७-५-७५ मंगळवार स्वीकारेल रु- ७०

(१७) मिन्द्र भारत फनाटिकी इच्छानारायणजीनी [illegible] शरदपारंए तेयार थई संवत २०३३ फाल्गुनवदी पडवो ता. २८-२-७७ सोमवार स्वीकारेल रु- ७२

(१८) जामनगरनी कुंवरबाई मंगलमुर्ति जयनारायण शतमान शहीदने हरके संवत २०३८ मगशरशुदी पडवा ता. १३-८-८२ शनिवार स्वीकारेल रु- ७७

(१९) जामनगरना कुंवरबाईना दीनानाथे पत्थरनु मुकवुं - संवत २०३८ वैशाख शुद पूनम ता. ७-५-८२ शनिवार स्वीकारेल रु- ७७

(२०) जामनगरनी कुंवरबाई जयनारायण मुकवा [illegible] संवत २०३८ मगशरवदी नोम ता. ३-१-८३ शनिवार स्वीकारेल रु- ८६

