તા. ૨૪-૧૦-૬૫

ગરબી ગાઈ

કનકવાડીના નારાયણ મંદિર

ખાતે ગવાયેલી

શ્રી સ્વામિનારાયણ ભગવાનની આરતી

જય સ્વામિનારાયણ જય સ્વામિનારાયણ
જય સ્વામિનારાયણ હરિ

વેદમાતા, રાધાકૃષ્ણ, સાધનમાતા
તથા સંઘનું હોમાત્મક યજ્ઞોનું અનુષ્ઠાન
રહ્યું. નૂતનવર્ષે સુખસમૃદ્ધિ ધનસમૃદ્ધિ
વૃદ્ધિ પામો એવી એવી વૃદ્ધિપામે
આનંદ ઉત્સવ શાંતિ [illegible] કામનાએ
રોનગાર મળતા રહ્યો. પ્રભુની કૃપા અકબંધ.
ઉત્સવ આંગણી મટી જશે. ભાઈકરંચને
આડા મટી જશે દુઃખના વાદળ વરસી
વારને પ્રસરીને જગતા રહેશે પાણે કરડા
મરણશે.

ગણપતિ બાપુંએ તેમ પરાપર્યો
ઓધપ્યાર્થે તે ઉપરાંત્યો
સંધા કુરાંધો અને કરનારેલ્મો

ત્યાં પ્રીતમમાર્ગ તથા ઓધવમાર્ગ
તથા ભાગમાર્ગ તથા પરશોતમમાર્ગ
તથા કુશ્રેયમ્ પ્રેમમાર્ગ તથા કુશ્રેયમ્
તથા પ્રભાવમાર્ગ એ મધેતેમને

આમારા વ્યાવર્ધનાર્થ આશરવડીમાંથે
બ્રહ્મસ્વામિનારાયણ કૃપેમો

આશીર્વાદ ના નામોમાં આશરવડિયા.
આપણું કુળ, સોકમું વર્ષ જહું,
જય ભગવાનારતેરમો.

ત્યાં પ્રેમ ના બોલે દુઃખો તેમના
કાંટાળો રહ્યો માર્ગ એવો તેમાં
પૂરે શિરનામું દુઃખો તેને આશરવડિયા.
કાંટાળો ત્યજશું રહે સુખોમાંથી
ઃ- ઃ ય સ્વામિનારાયણ ય
સ્વામિનારાયણ ય સ્વામિનારાયણ

Page 2 of 607

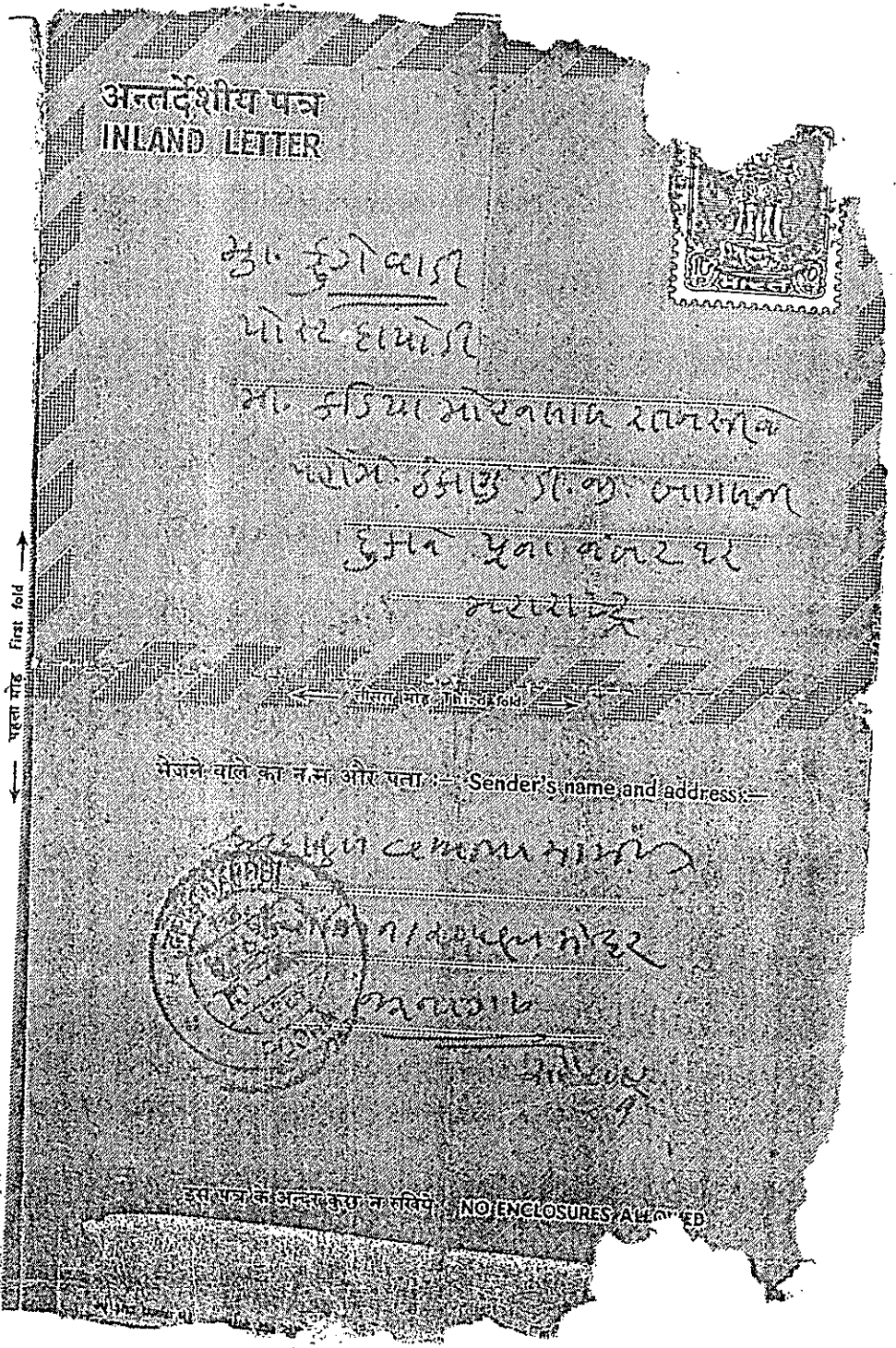
अन्तर्देशीय पत्र
INLAND LETTER
पहला मोड़ First fold
तिनका मोड़ This side first fold
भेजने वाले का नाम और पता :— Sender's name and address :—
इस पत्र के अन्दर कुछ न रखिये। NO ENCLOSURES ALLOWED

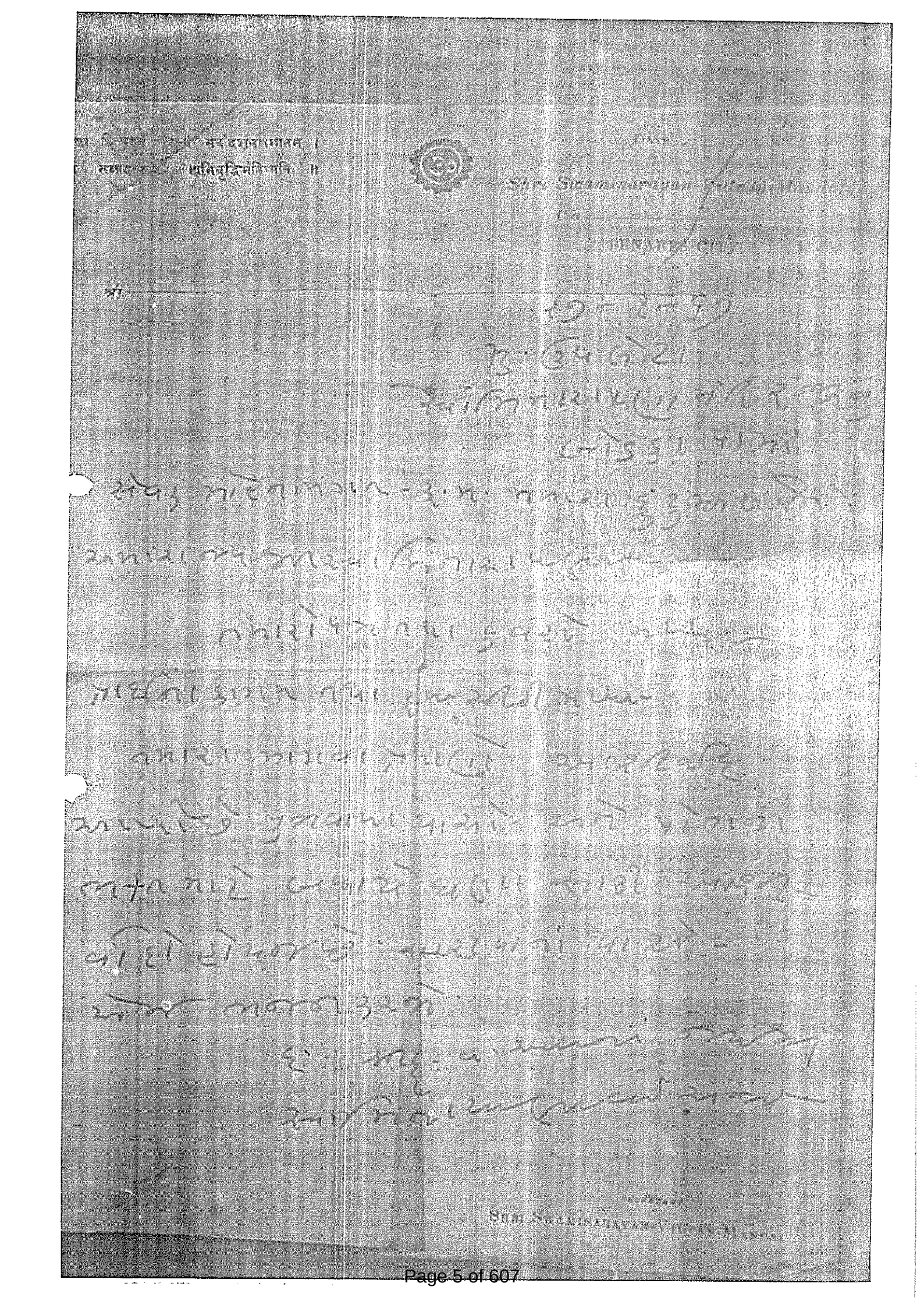

Page 8 of 607

INLAND LETTER CARD
अन्तर्देशीय पत्र-कार्ड

NO ENCLOSURES WILL BE ALLOWED
पत्र में इसके अतिरिक्त कुछ नहीं भेजा जाना चाहिए

Sender's name and address —
प्रेषक का नाम और पूरा पता —

Page 9 of 607

अन्तर्देशीय पत्र कार्ड
INLAND LETTER CARD
प्रेषक का नाम और पता :— Sender's name and address :—
NO ENCLOSURES ALLOWED

૮-૧૨-૬૬
બુધવાર

આજના સમાચારપત્રમાં જાહેર
ખબરનો ખપ્પો

આજના સમાચારપત્રમાં
ઘણાં આકર્ષક ખબરો
આજના સમાચારપત્રની
ઘણા ખંડમાં ખબરના સમાચાર-
પત્રો રહેશે

દુ.ન.

ઓપ્પો
ખરીદનારને

દુકાનમાં ઘણા ખબરો
દુકતા રહેશે. કાગળો સુધા
રહેવાથી દુકા લાંબો કાળો
સમજવા આપે. ખાવાનું
સારું થાય. બધાને
કાંકરાજ મળે. રસોડામાં
સંપ રાખજો. પ્રાર્થનામંદિરમાં
ધ્યાનમાં બગાડવા દુર્ઘટના
દુરના વિકારોથી મોટીસિધિ
થાય છે. આજે કંઈ ના કરે
તેને કાંઈ ના સિધ્ધ થાય.

બોલમાં સમાચારરૂપે
પોંચમે રહેવા બધે.
ઓપડીયો વિચારો જોઈ.
મહિને રમોચે બેચાતી
બધે. અત્યારે બધો
અથવા ગાડીયા બગાવો
તો કુંવારાયો માફુવાદે.

અથવા મુખ્યત્વ ના સંદેશ
કોઈને બધાને કરાવવો, તો બેસવા નાંખવો.

ગાડી નું શિરનામું
બાબુભાઈ કુંવરાયા.
ગાડીરચનાખાતું
વાપા ગોરડ
સૌરાષ્ટ્ર

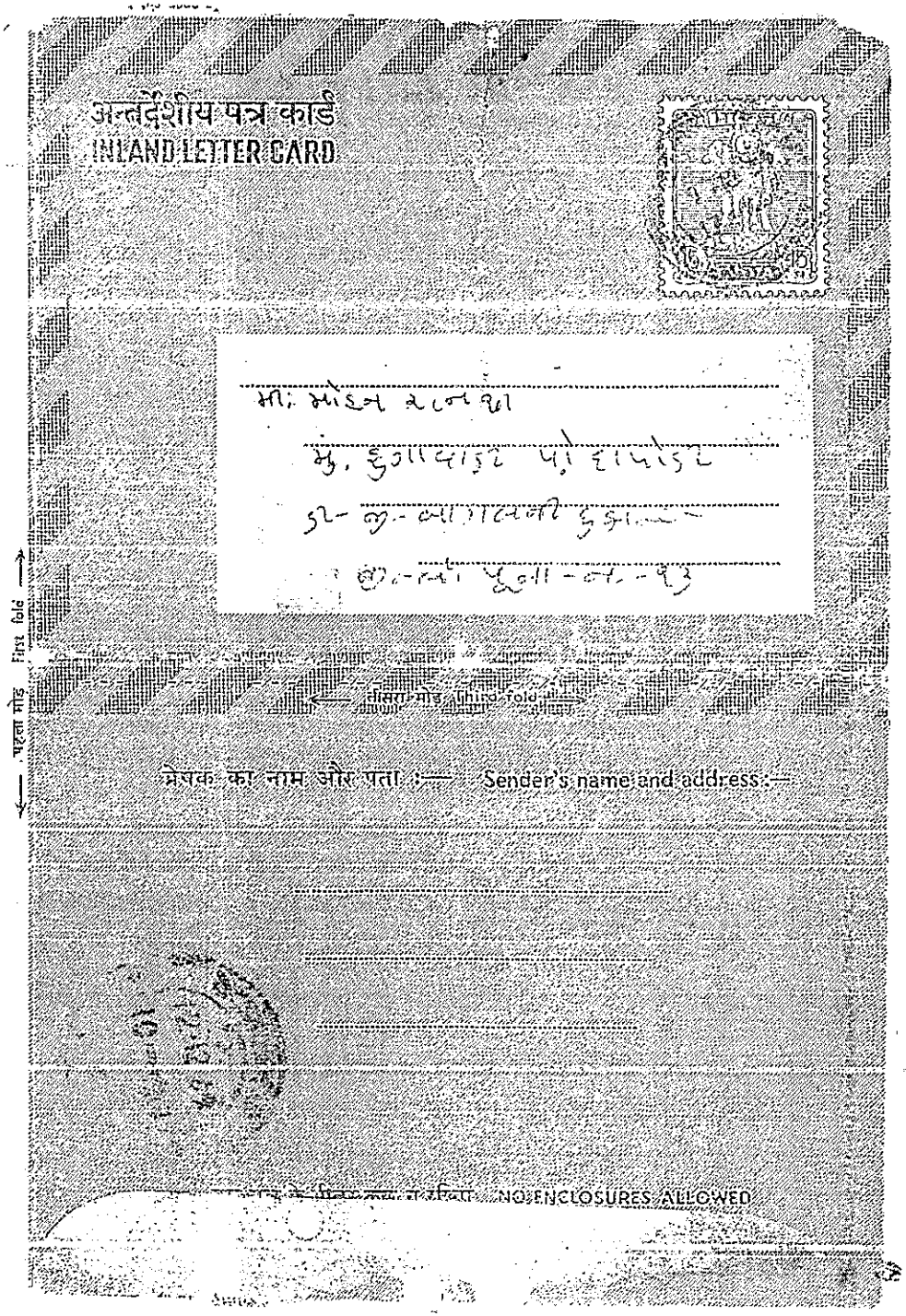
अन्तर्देशीय पत्र कार्ड
INLAND LETTER CARD
First fold
पहला मोड़
तीसरा मोड़ Third fold
प्रेषक का नाम और पता :— Sender's name and address :—
NO ENCLOSURES ALLOWED

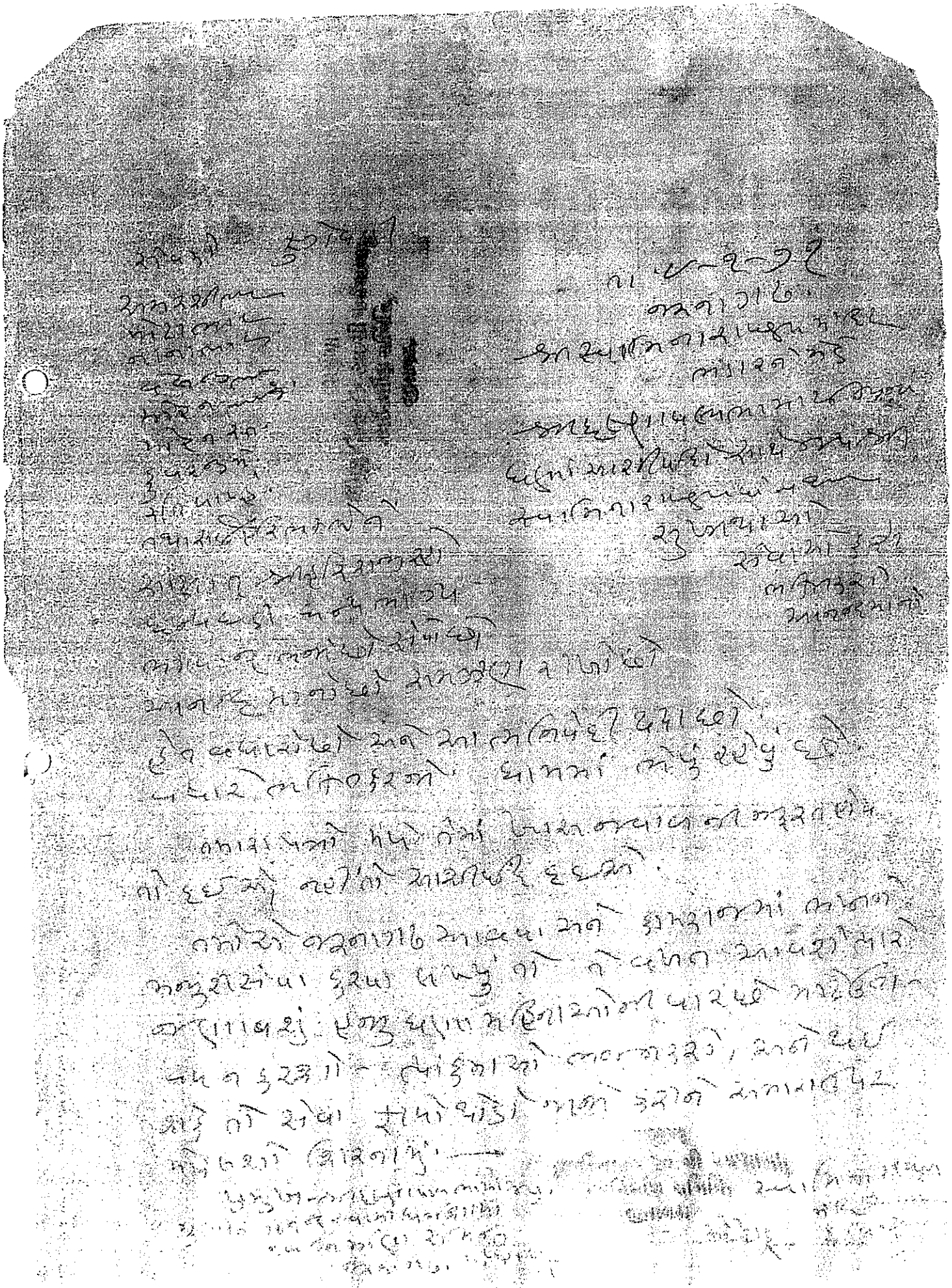

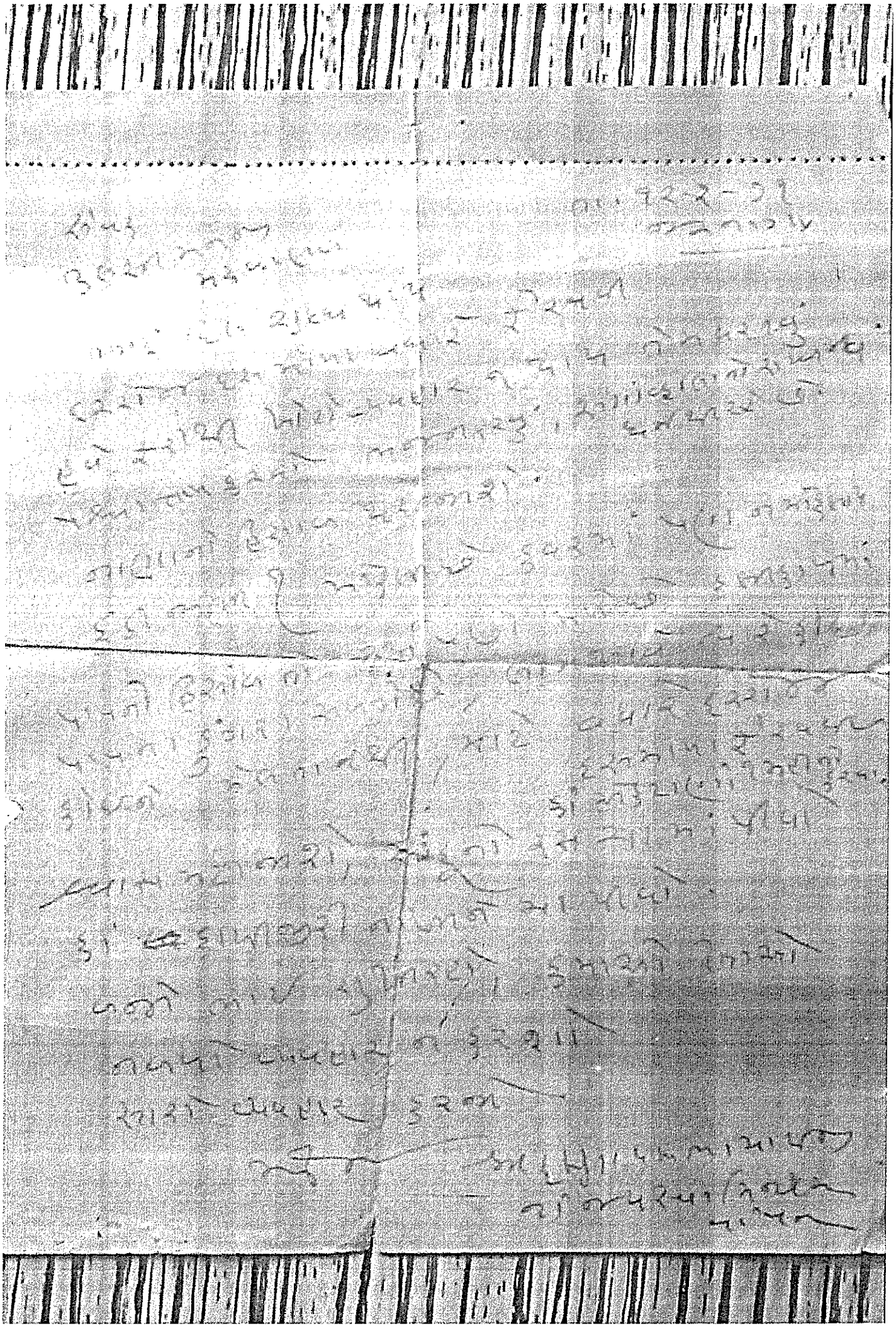

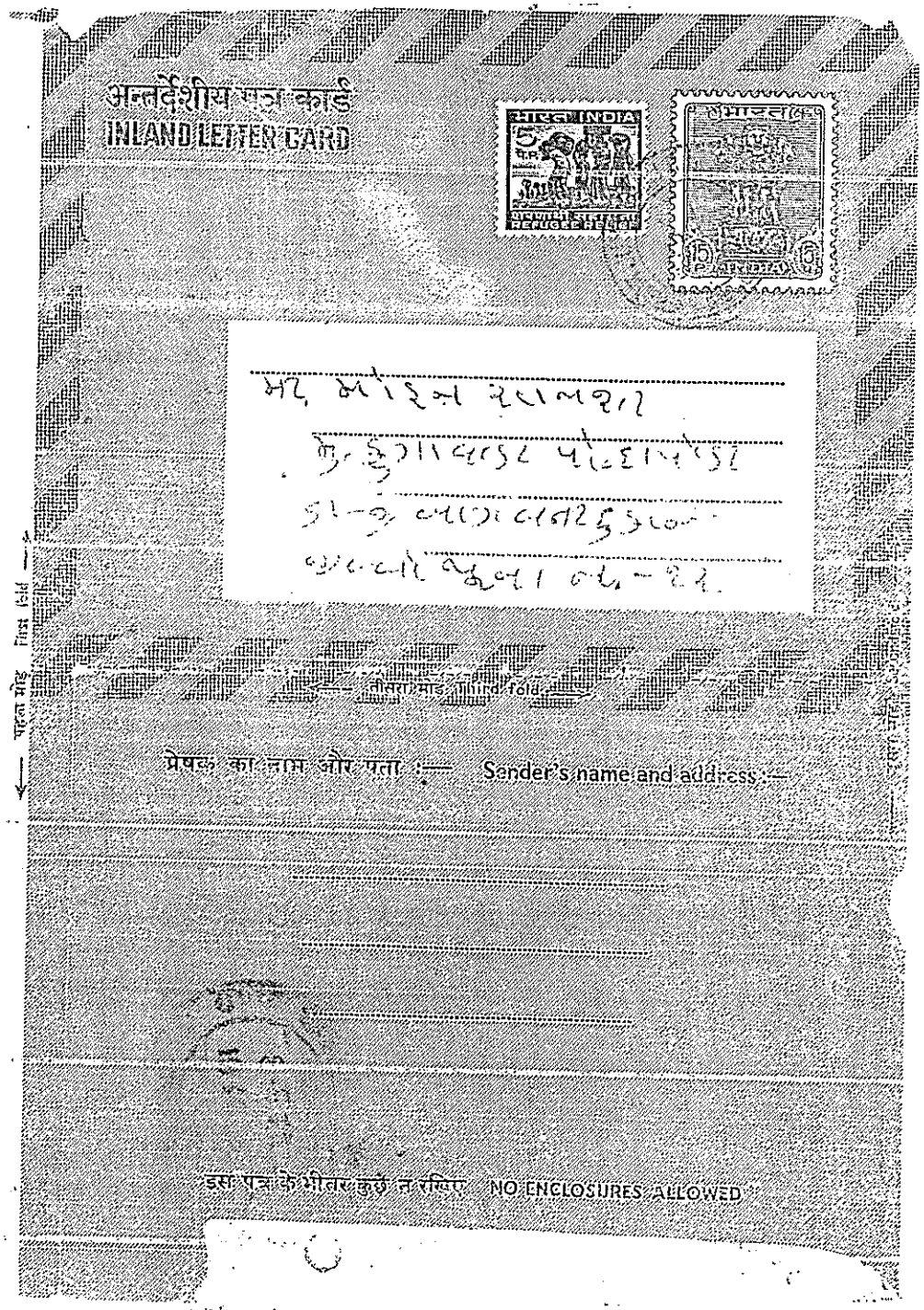
अन्तर्देशीय पत्र कार्ड
INLAND LETTER CARD
INDIA
तीसरा मोड़ Third fold
प्रेषक का नाम और पता :— Sender's name and address :—
इस पत्र के भीतर कुछ न रखिए NO ENCLOSURES ALLOWED

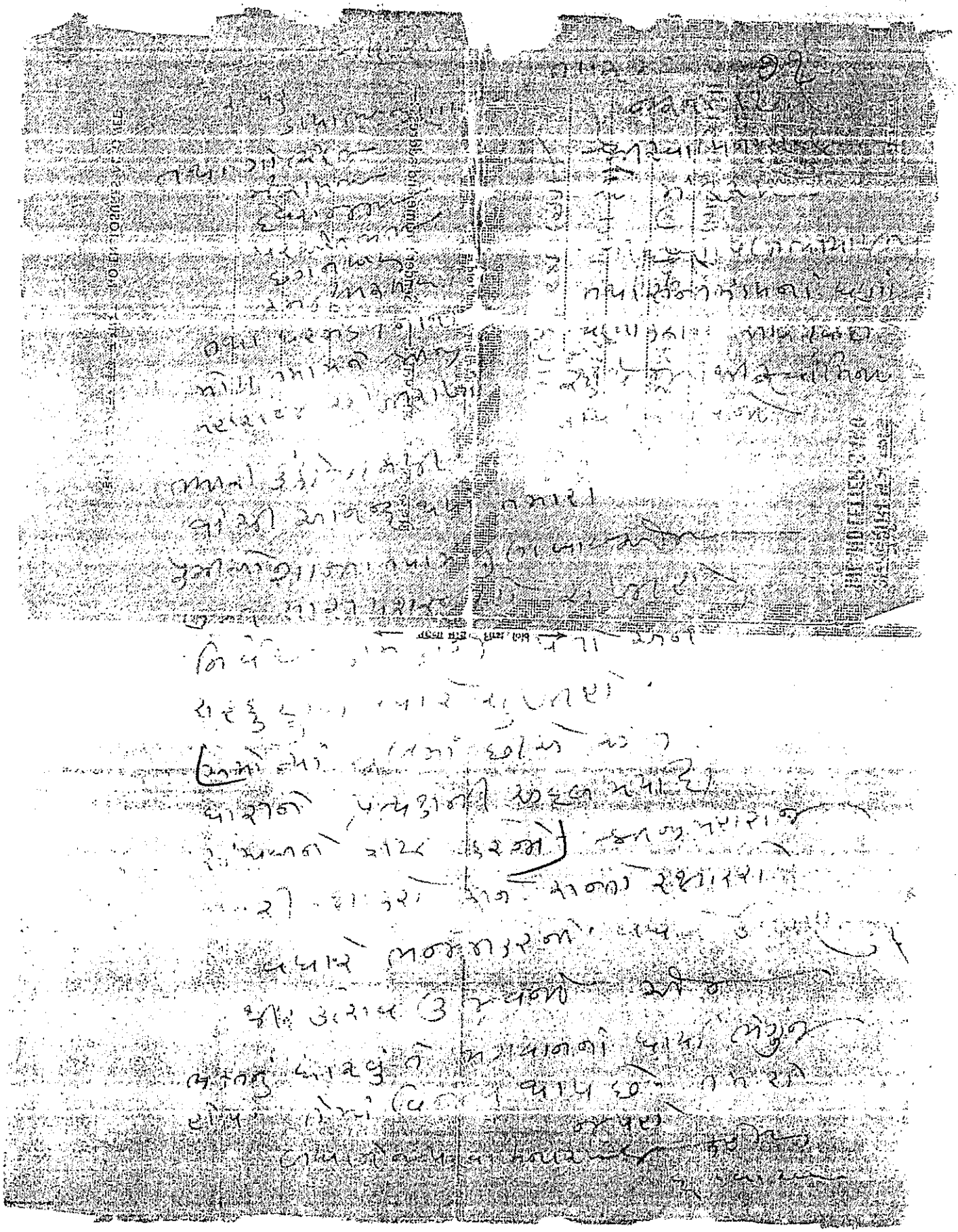

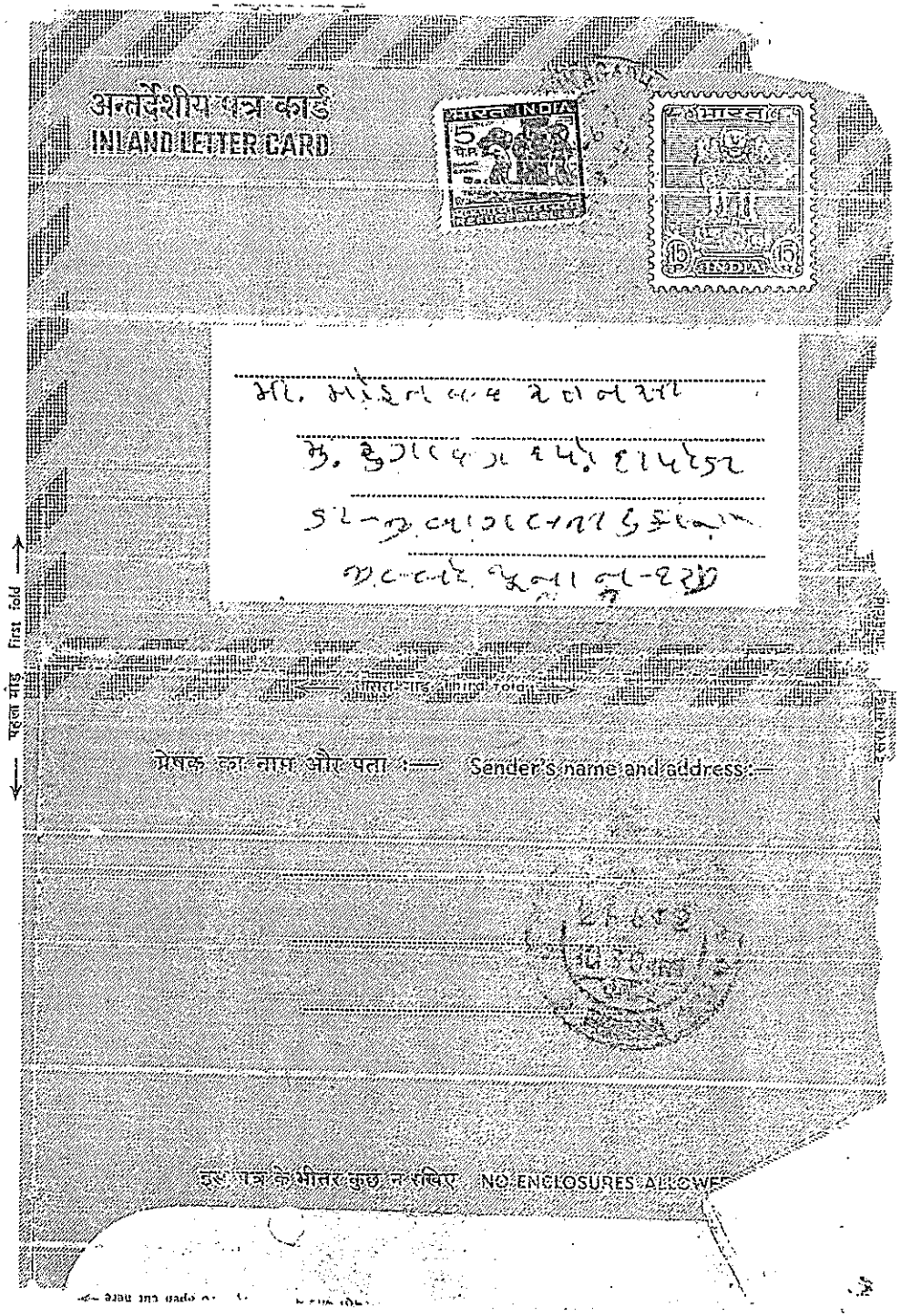
अन्तर्देशीय पत्र कार्ड
INLAND LETTER CARD
INDIA
15
15
पहला मोड़ First fold
प्रेषक का नाम और पता :— Sender's name and address:—
इस पत्र के भीतर कुछ न रखिए NO ENCLOSURES ALLOWED

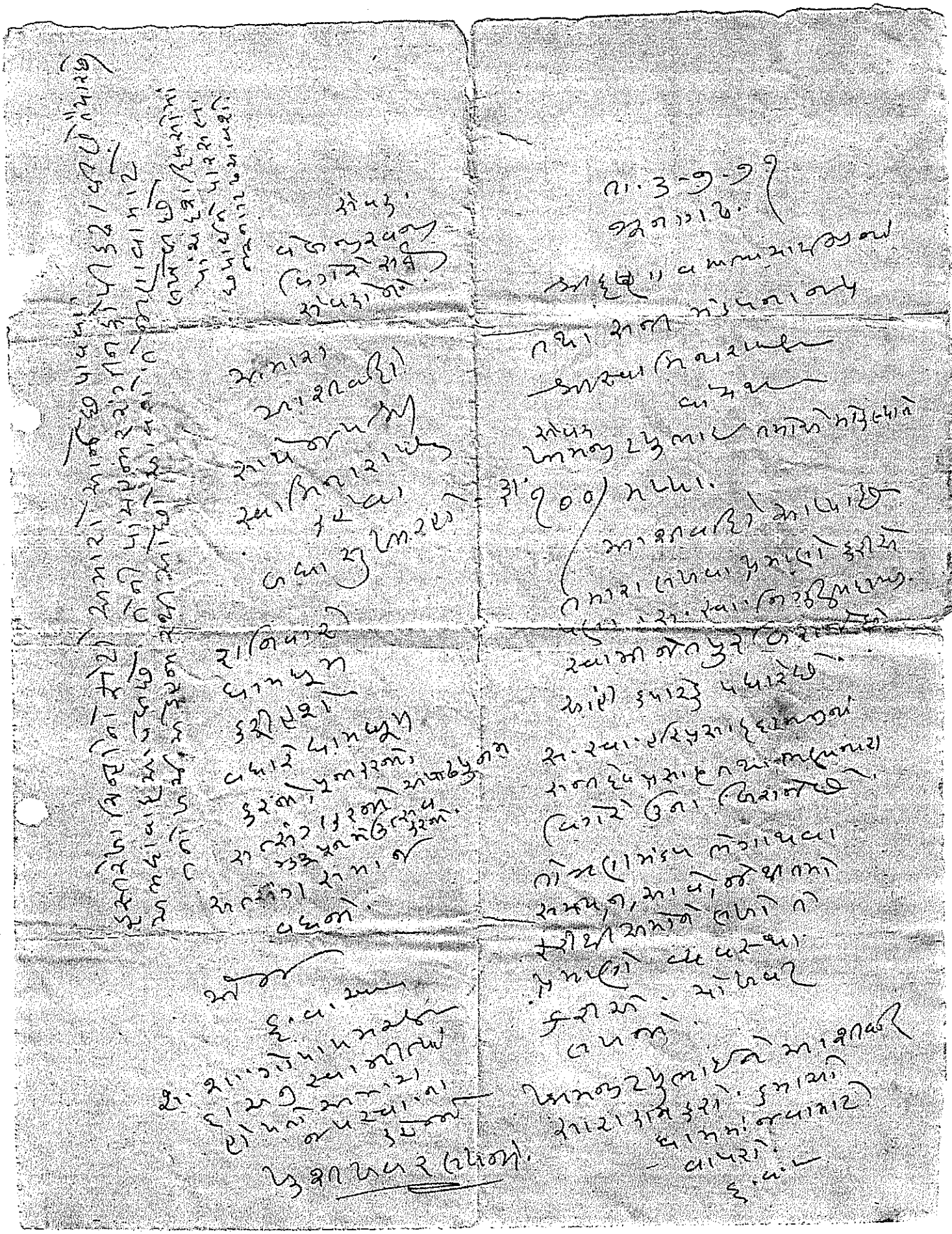

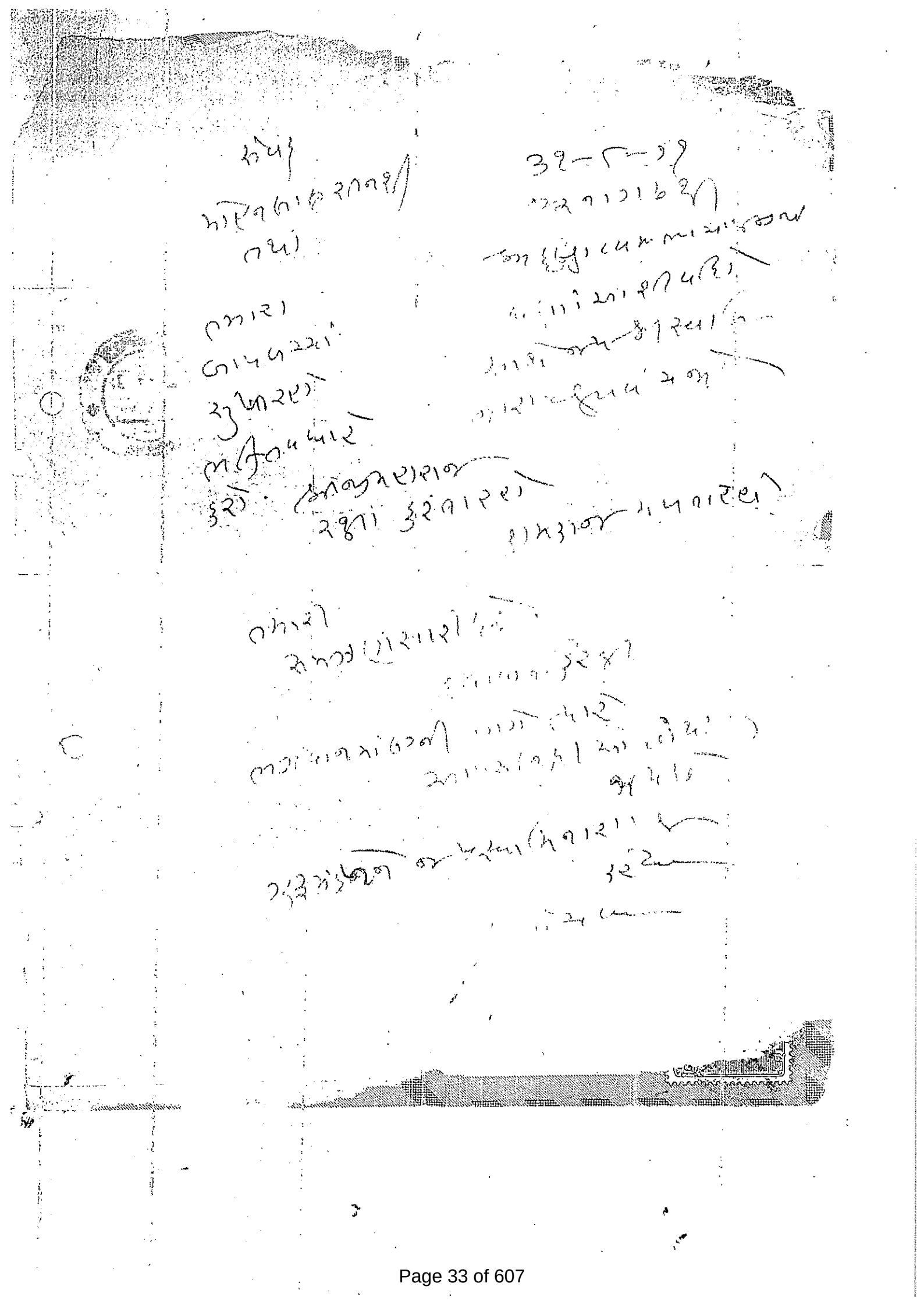

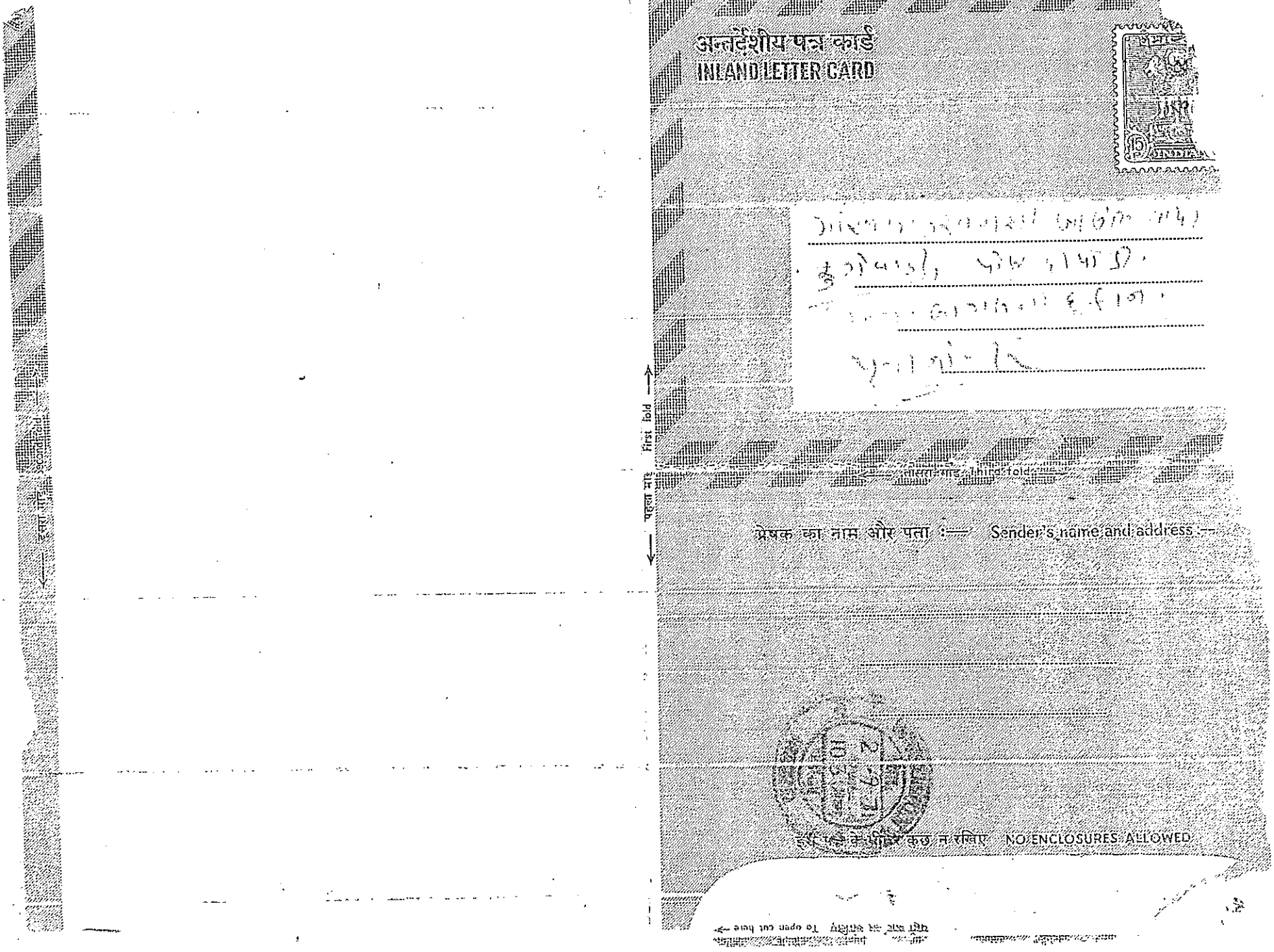
अन्तर्देशीय पत्र कार्ड
INLAND LETTER CARD
INDIA
First fold
पहला मोड़
तीसरा मोड़, Third fold
प्रेषक का नाम और पता :— Sender's name and address :—
NO ENCLOSURES ALLOWED

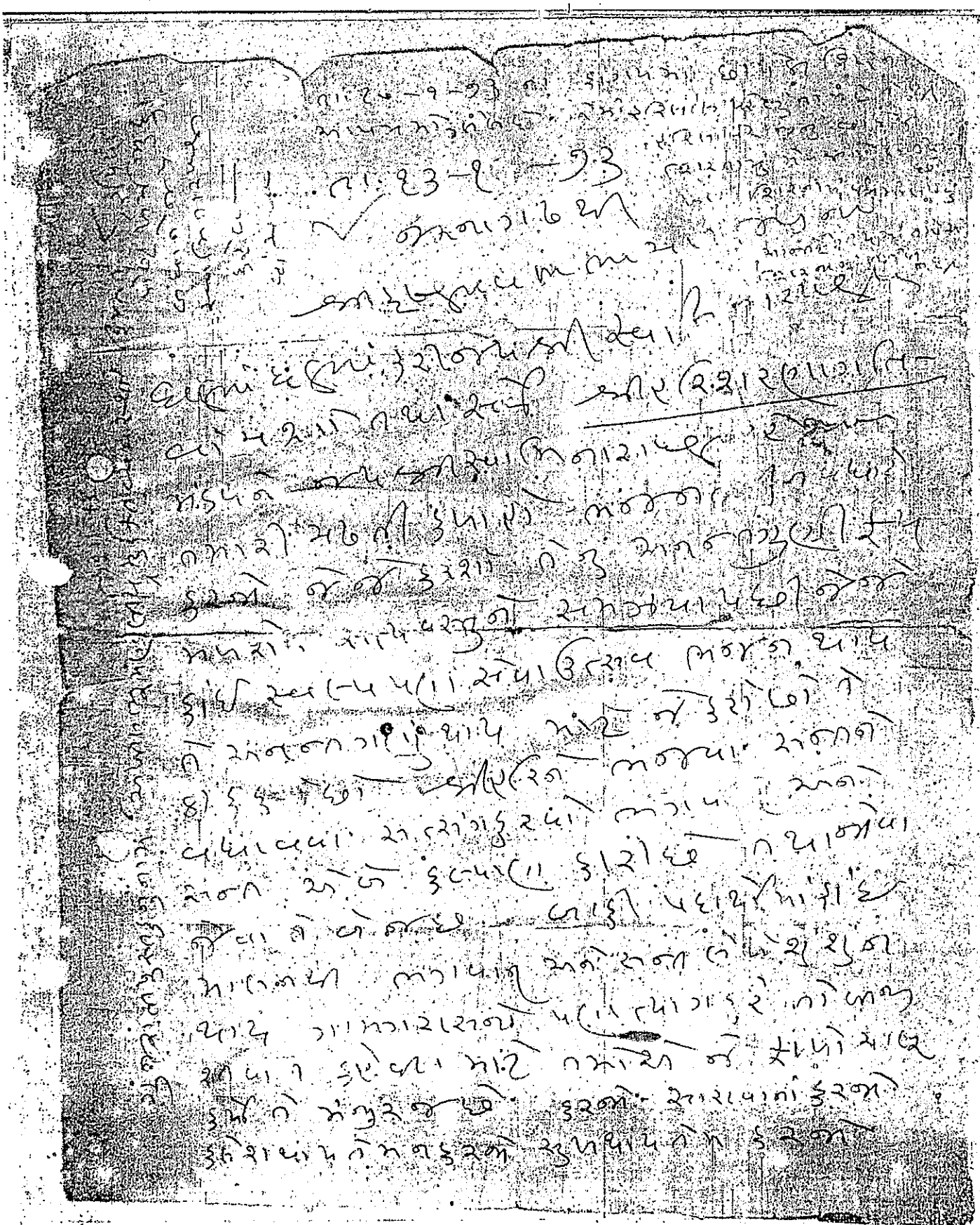

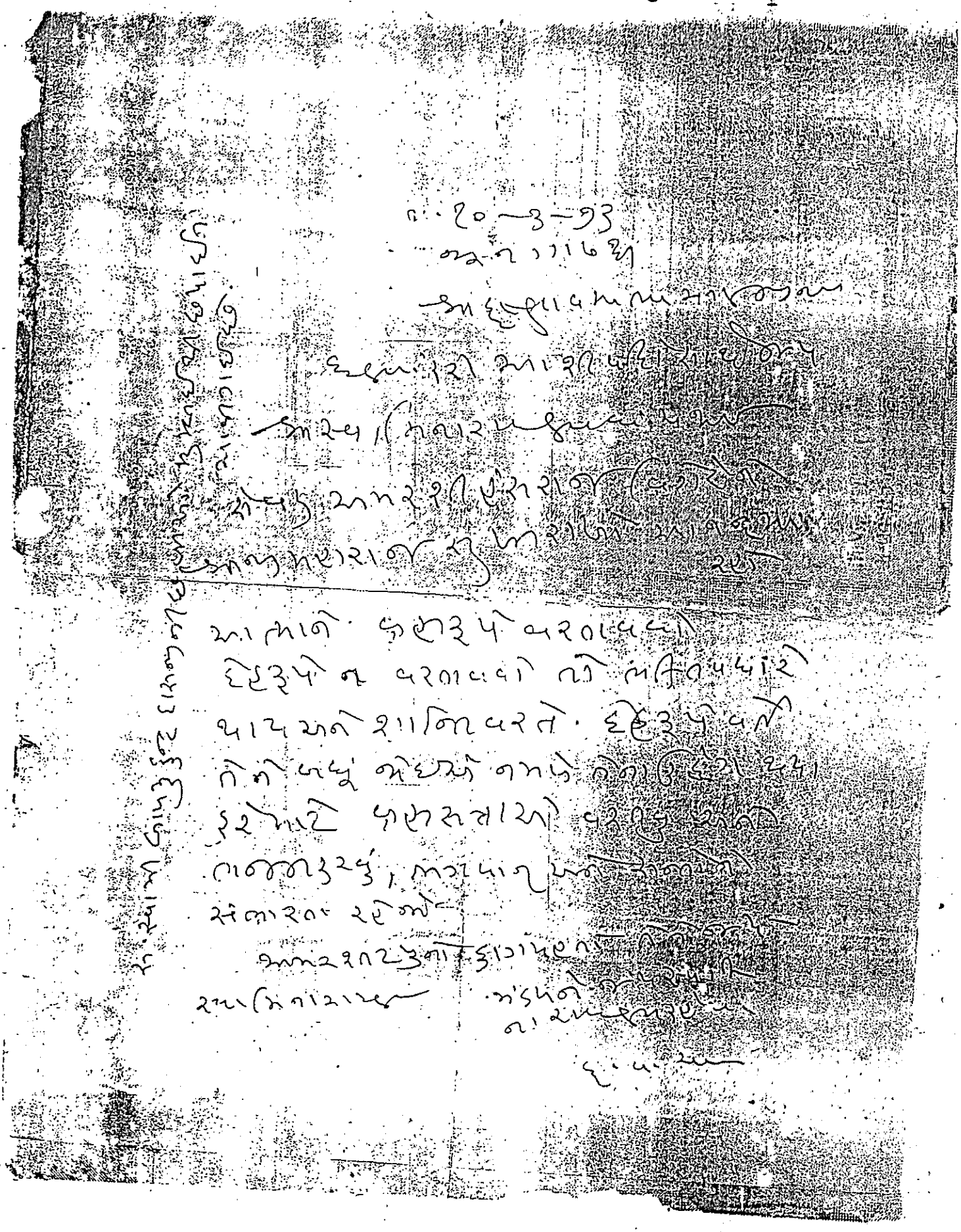

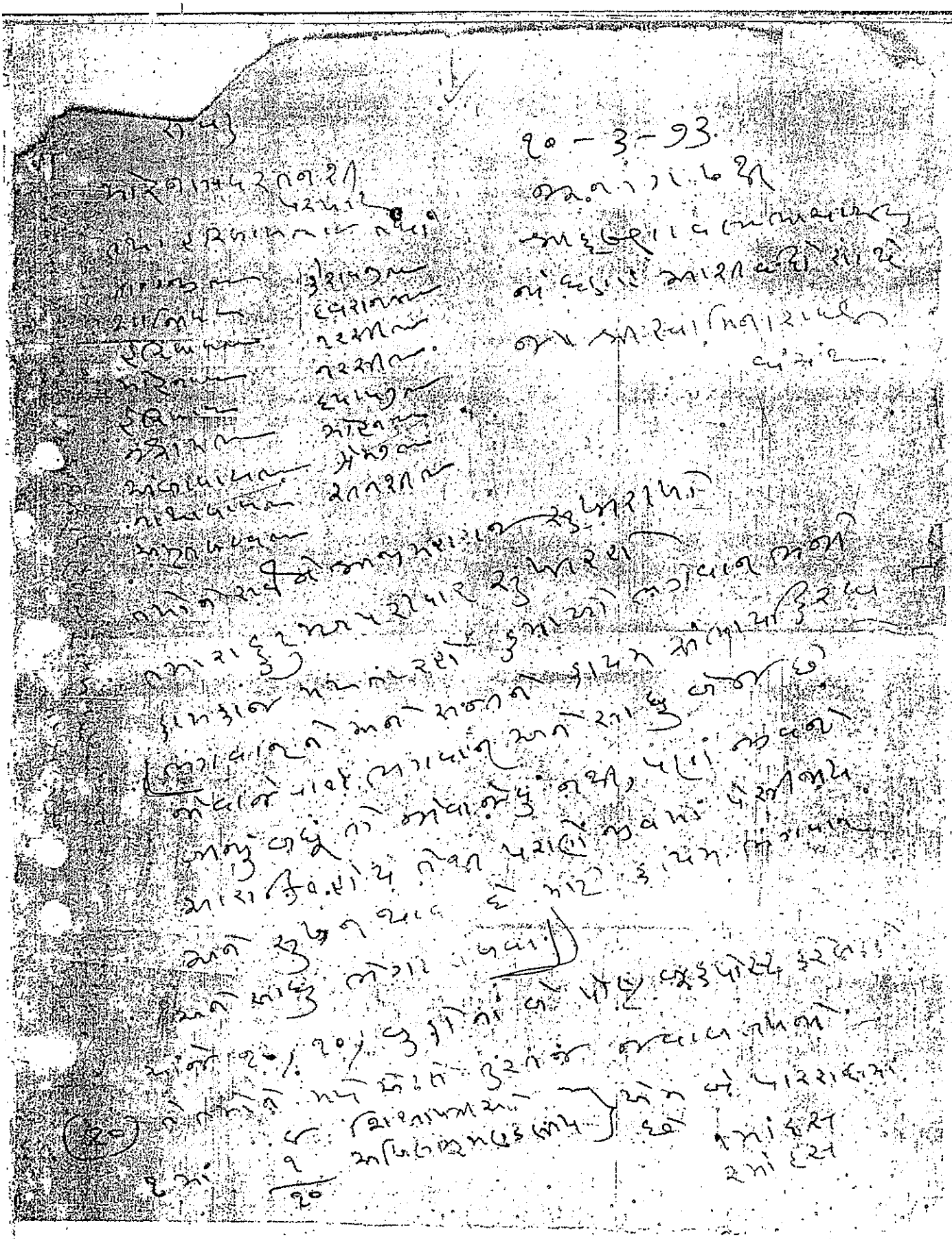

9(2)

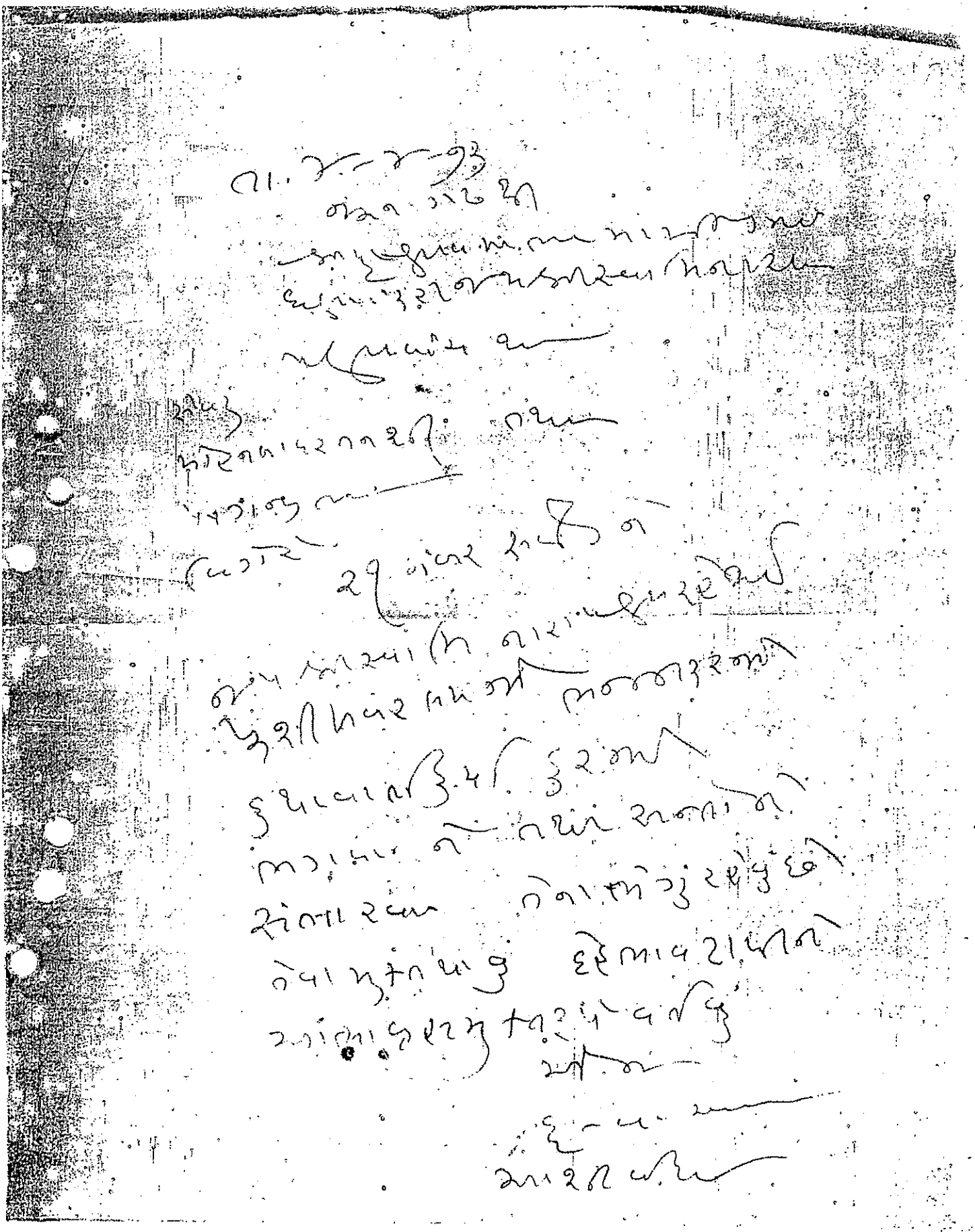

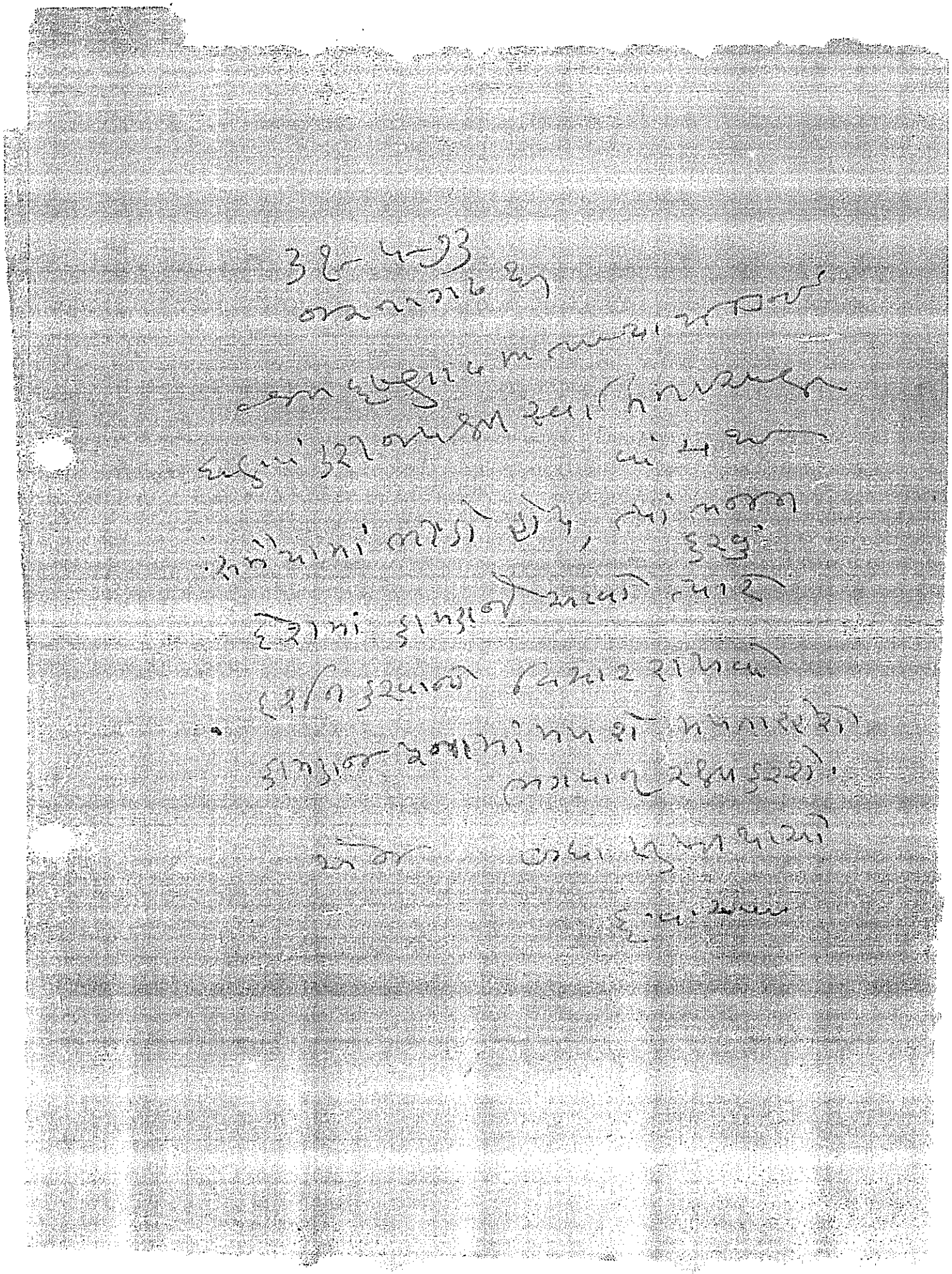

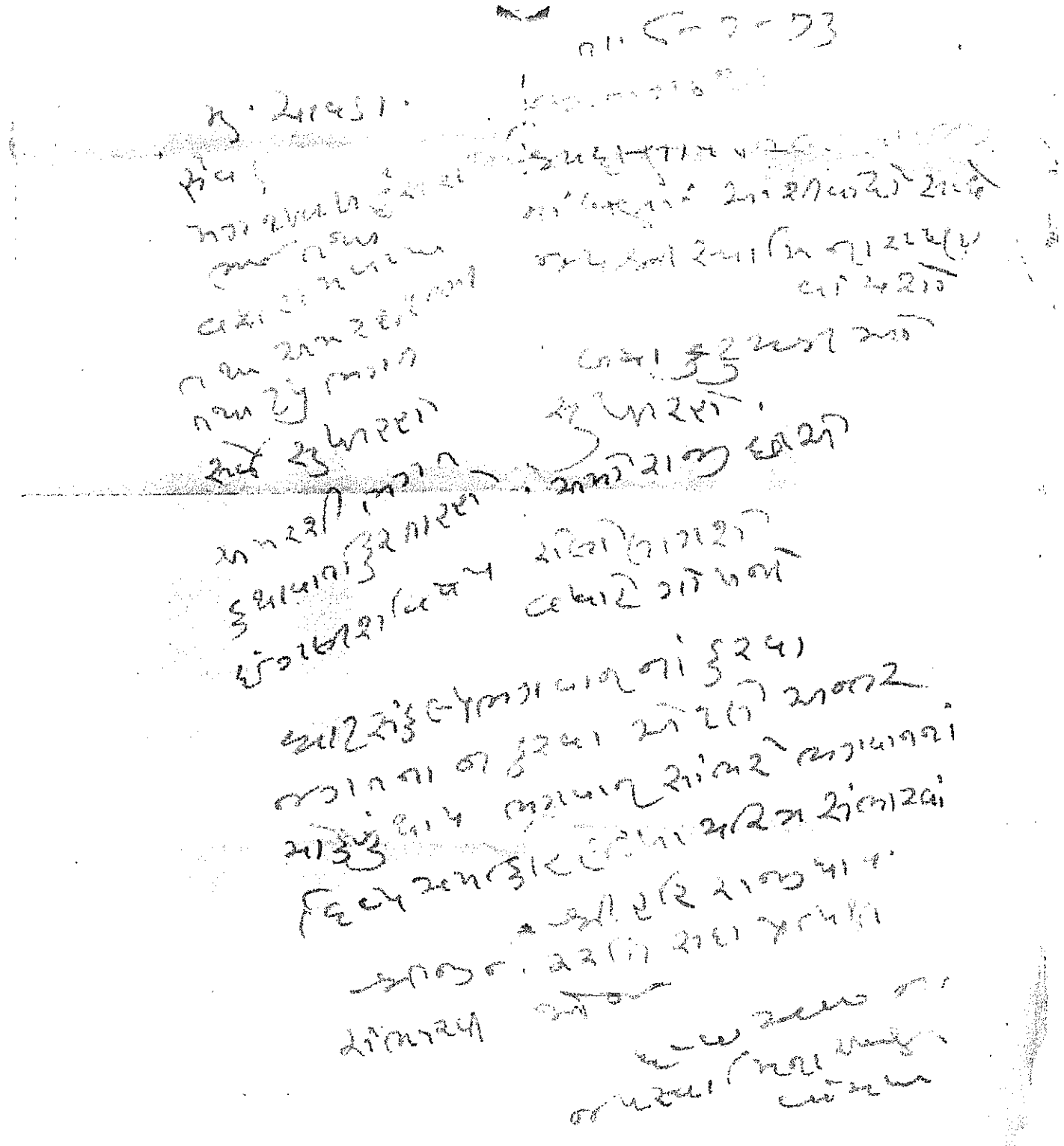

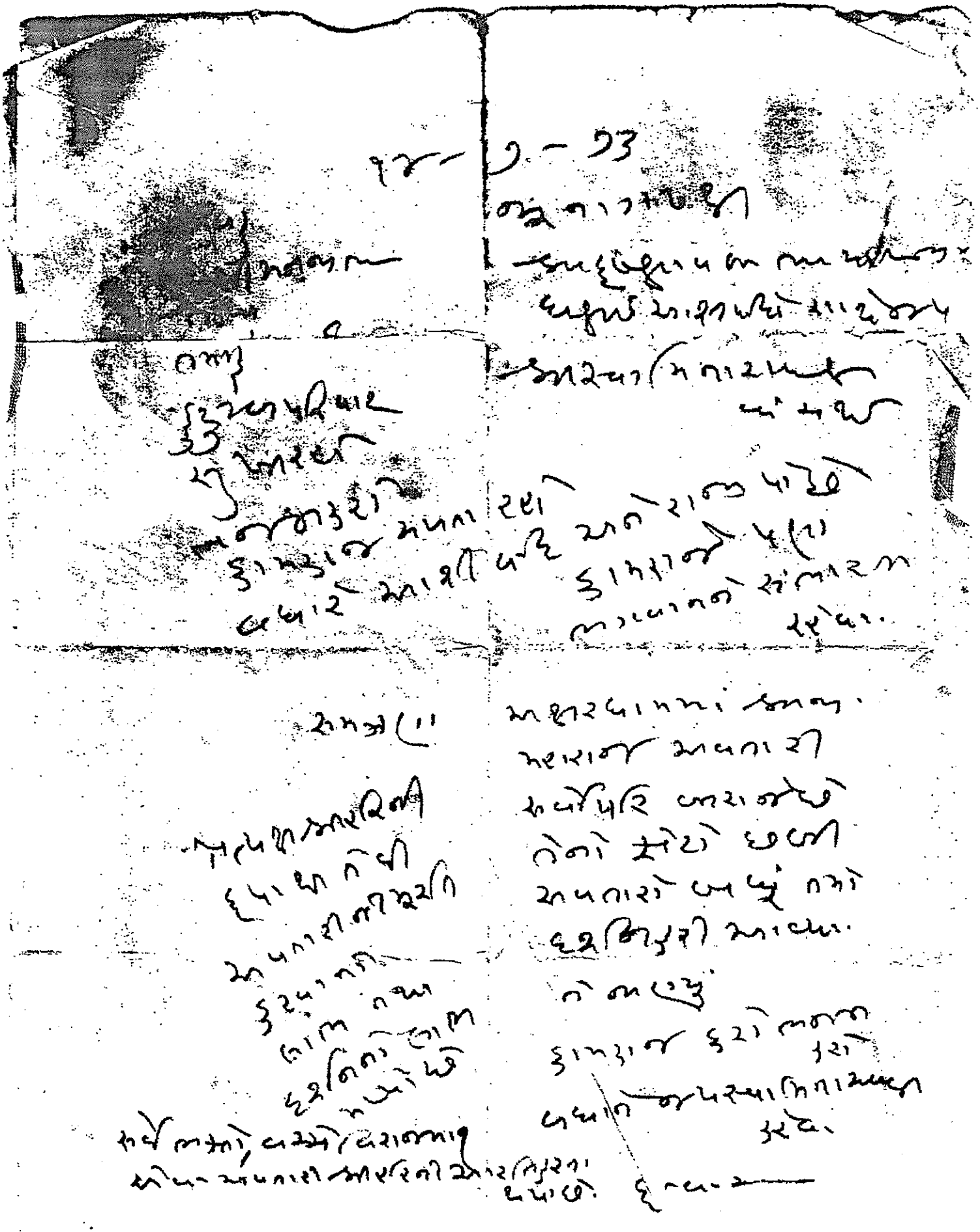

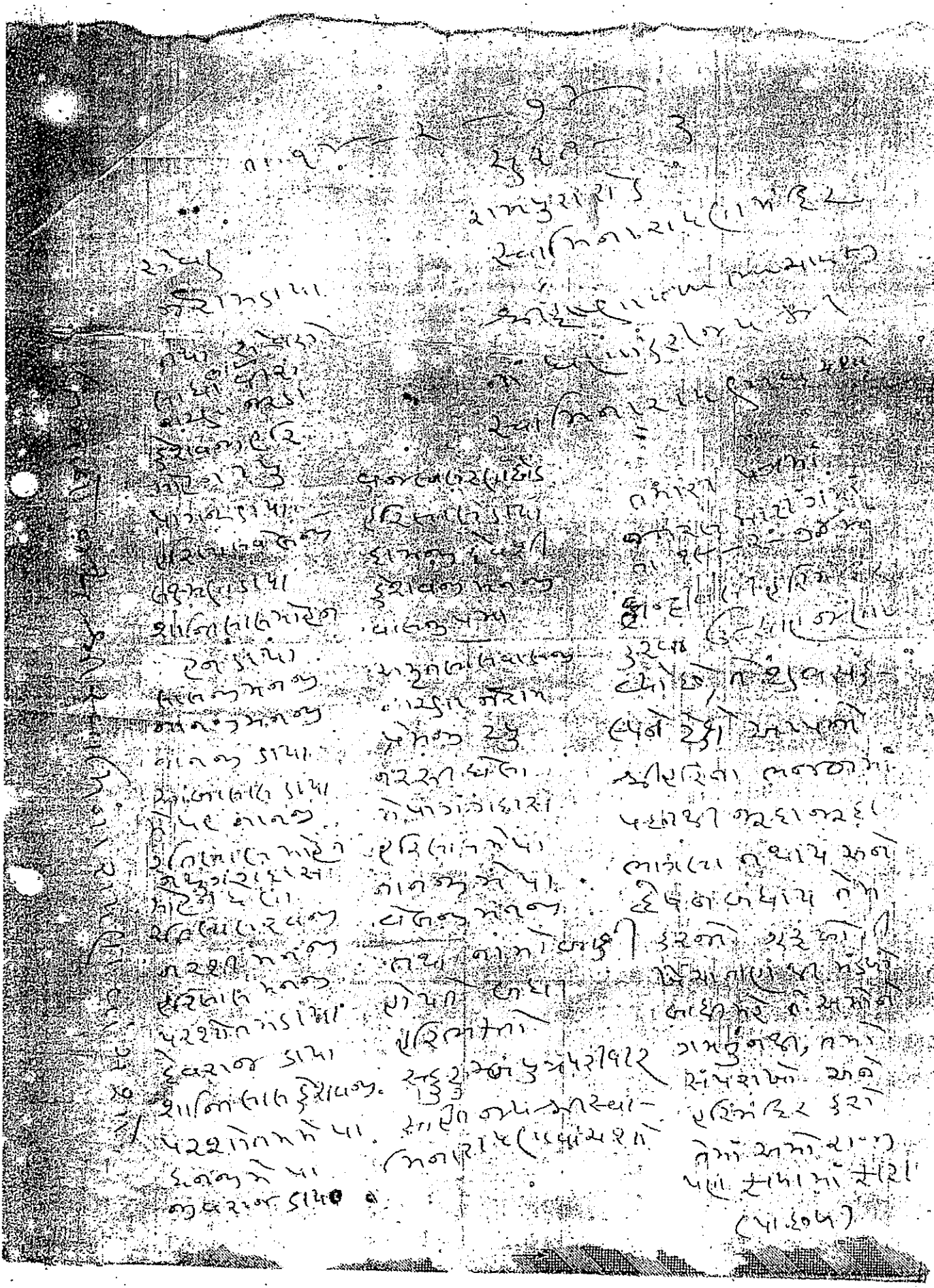

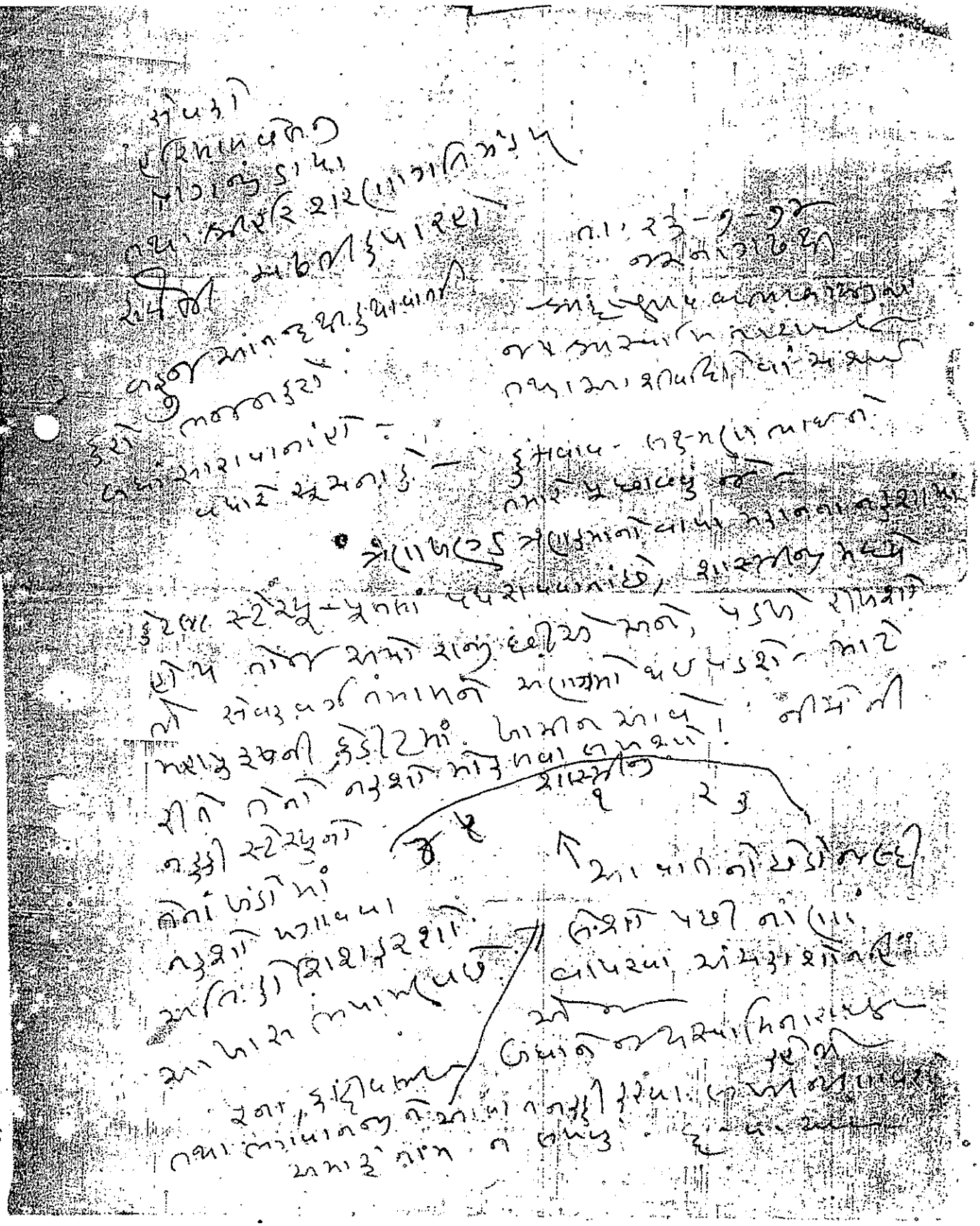

Repeat.

તા. ૬-૨-૭૪

અનામત ના કિસ્સામાં
માનનીય મામલતદારશ્રી સાથે વ્યવસ્થા
કેવી રીતે કરવામાં આવે છે.

કોઈપણ વાલુકુશ્રી વગર માટે તા.૫
ઓફિસ કાર્યાલયમાં સુધારણા

વારસાઈ કરીને નીચે નાં નામોની
અદલાબદલીમાં દેવા થવા જોઈએ ત્યાં કુરાદી
ઉપર, નામોની આગળ જે જગ્યા બાકી
રહી - બદલીઓ નહીં આવી
વડાર નહીંતર ઈરાદા નહિ ધ્યાન
સારવાના ધરી.
દીનેશ પર્વત ચોંગી ૬૩

તથા કાગળમાં ફિક્સ કર
બધું આદરણે તલાટીઓને
વકીલ્યમ કરે તે કોપી તલાટીઓ
દ્વ. વ. મામ

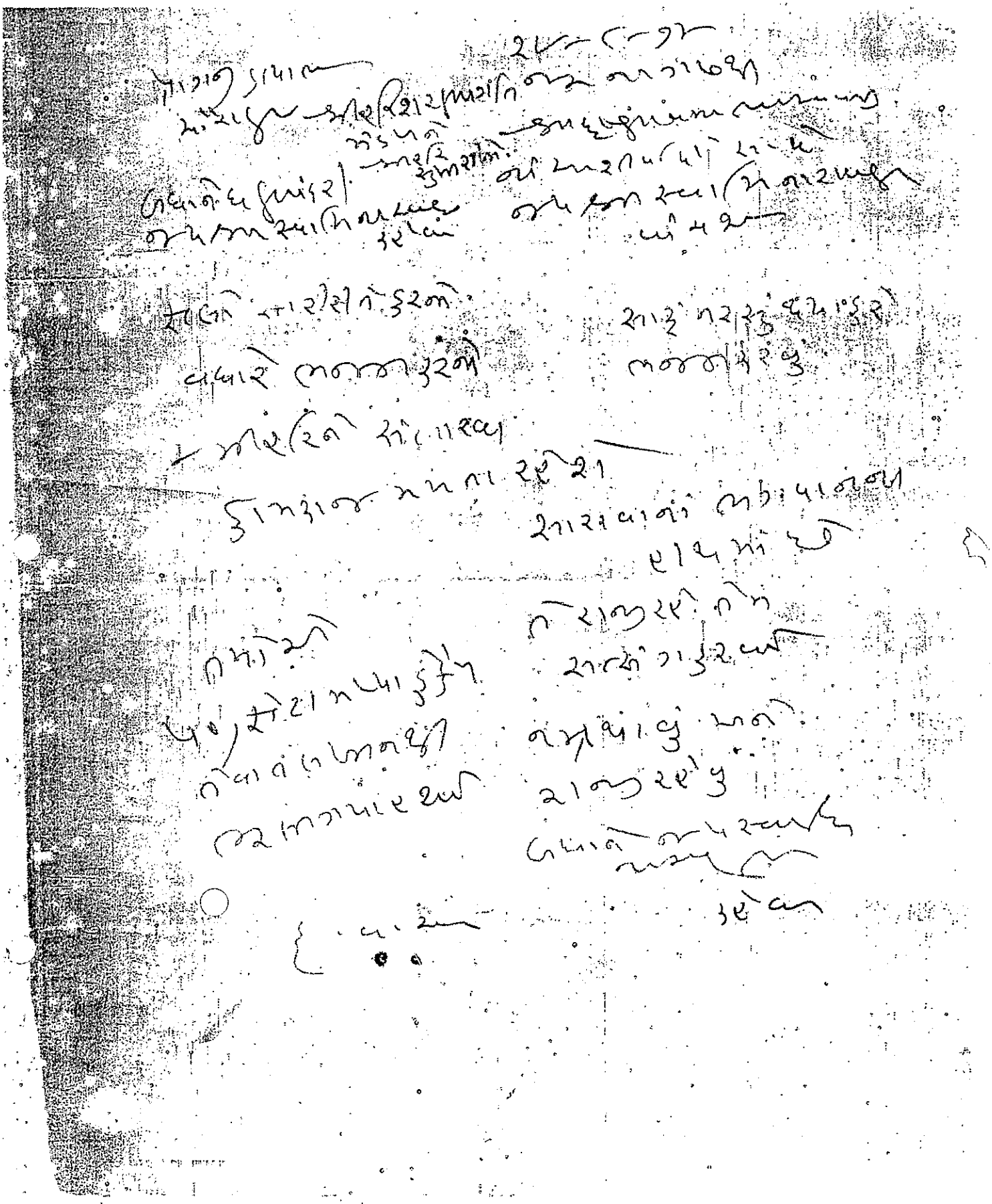

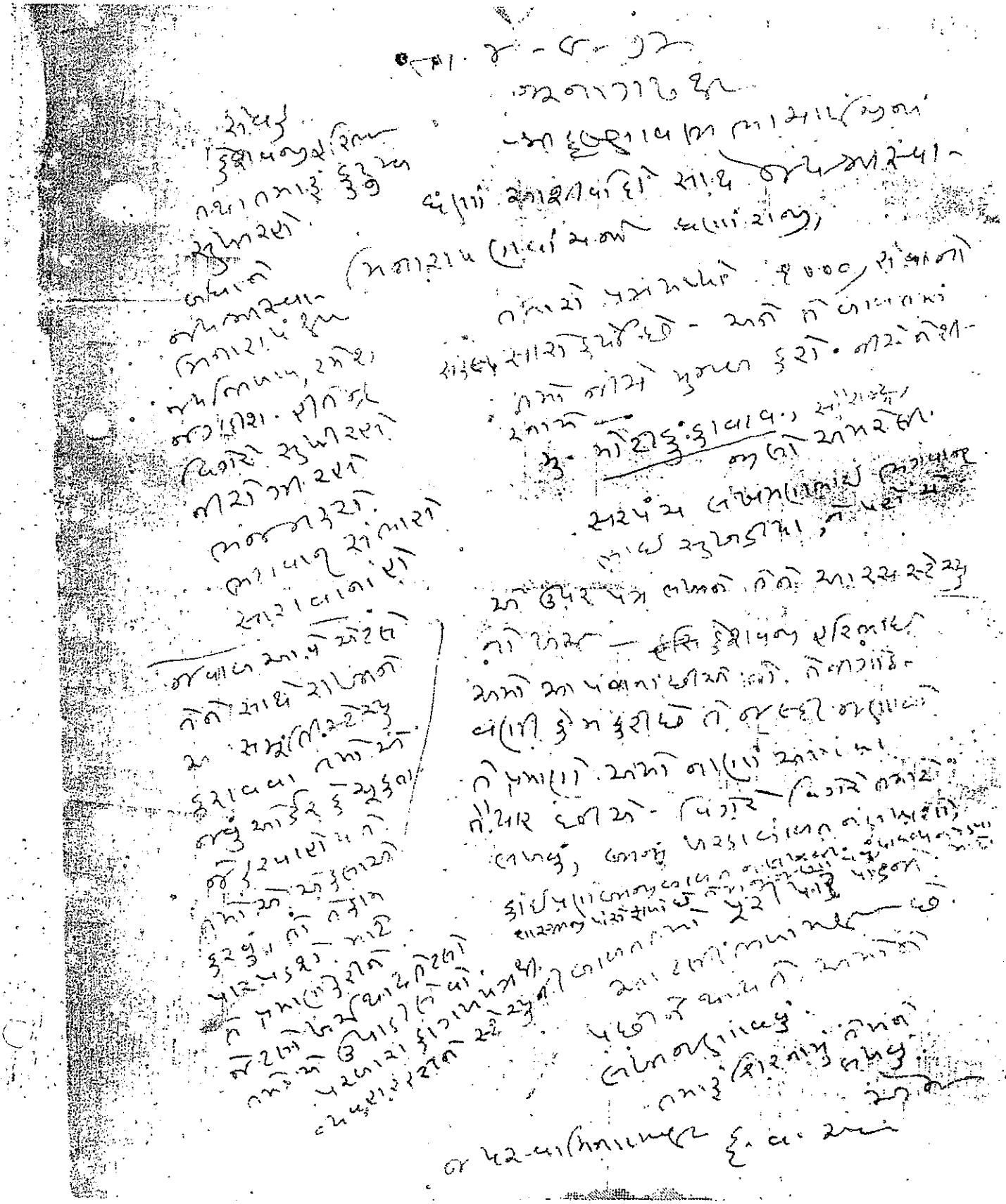

તા. ૧-૧૧-૭૬

મુ. નાગ્રા

ભાસ્કરી ભગવાનજી માધા.

આવતું વર્ષ આપને તમામને સુખકારી નીવડો. સારાં કામ કરો. સુખી થાઓ ભક્તિ કરો. સરપંચ સાહેબને પણ આશીર્વાદ સાથે જય શ્રી સ્વામિનારાયણ

તમો સારું કામ કરોછો અને સહાયભૂત પણ સારાછે સગવડ સંભવે છે તે માટી ધણીએ આનન્દ. તમામને સુખિયા થવાના આશીર્વાદ.

તમો કામ કરોછો તેમાં પ્રવાહ રૂપે આપનારા સેવકોને ધન્યવાદ ઘરે છે. બીજી તમામને સુખી કરો, વધારે ભક્તિમાં વધો. કામ કરજમાં સંપૂર્ણ થવું. આવક ખર્ચ હીસાબ પ્રમાણે રાખવું.

યોગ્ય સમય પ્રમાણે ઉપદેશવાક્યો પરોક્ષ થશે. મુખ રૂપ સંગવડ પ્રમાણે કાર્ય પૂર્ણરૂપ લખવું.

મદદ આપનાર સેવકો જેવા જણ થી સહાયતા પૂરિપૂરતા હોય તે પ્રમાણે કામ કરવાનું હશે, વધારે જણ આપતા હશે તો તે પ્રમાણે ધારેલાં કાર્યો પૂરાં થશે, આ વાત મુખ્ય મુદ્દા વાલ્લ છે. તમો તો આશીર્વાદ આપીએ. સરપંચ સાહેબનાં કાર્યો પૂર્ણ પણે પ્રમાણે.

આ કુટુંબ [illegible]

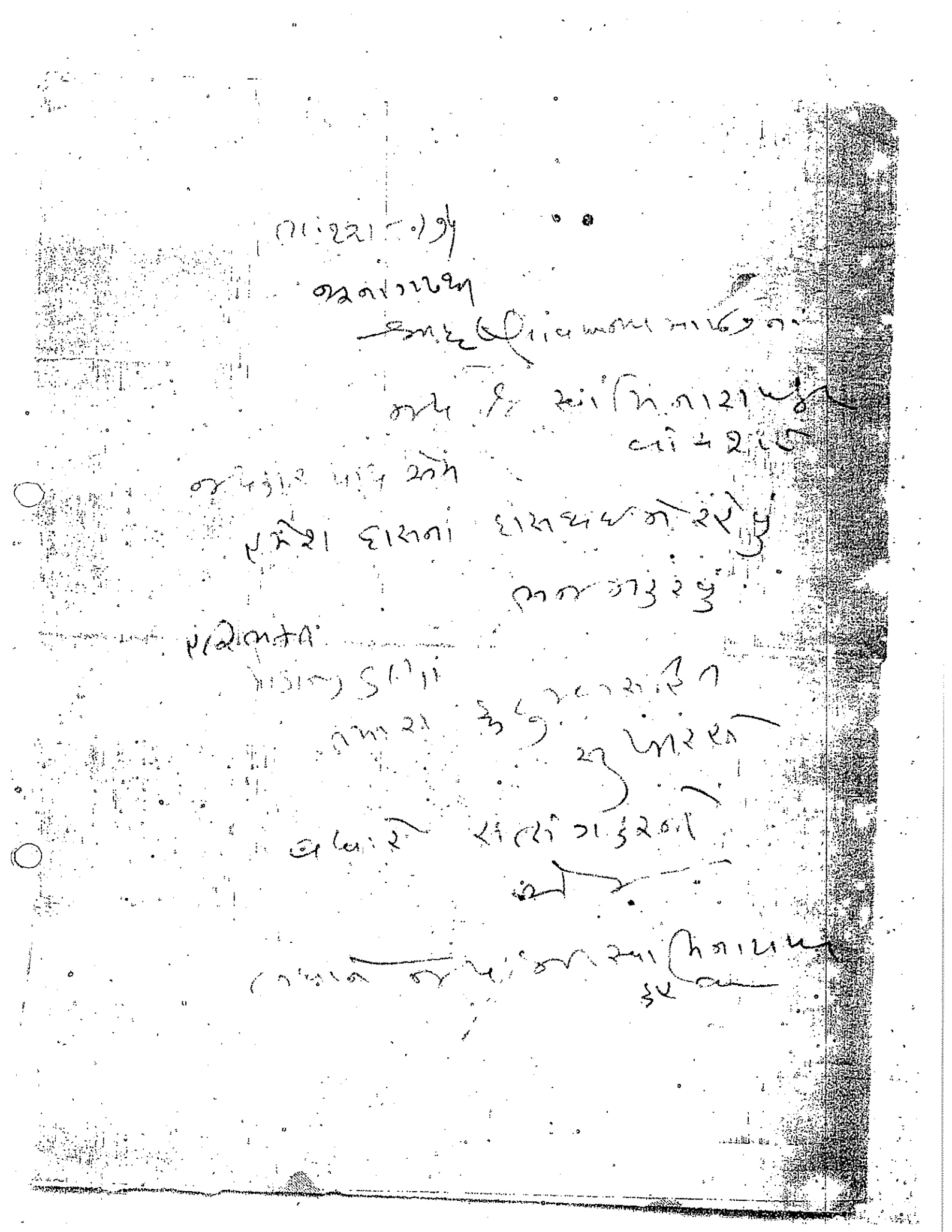

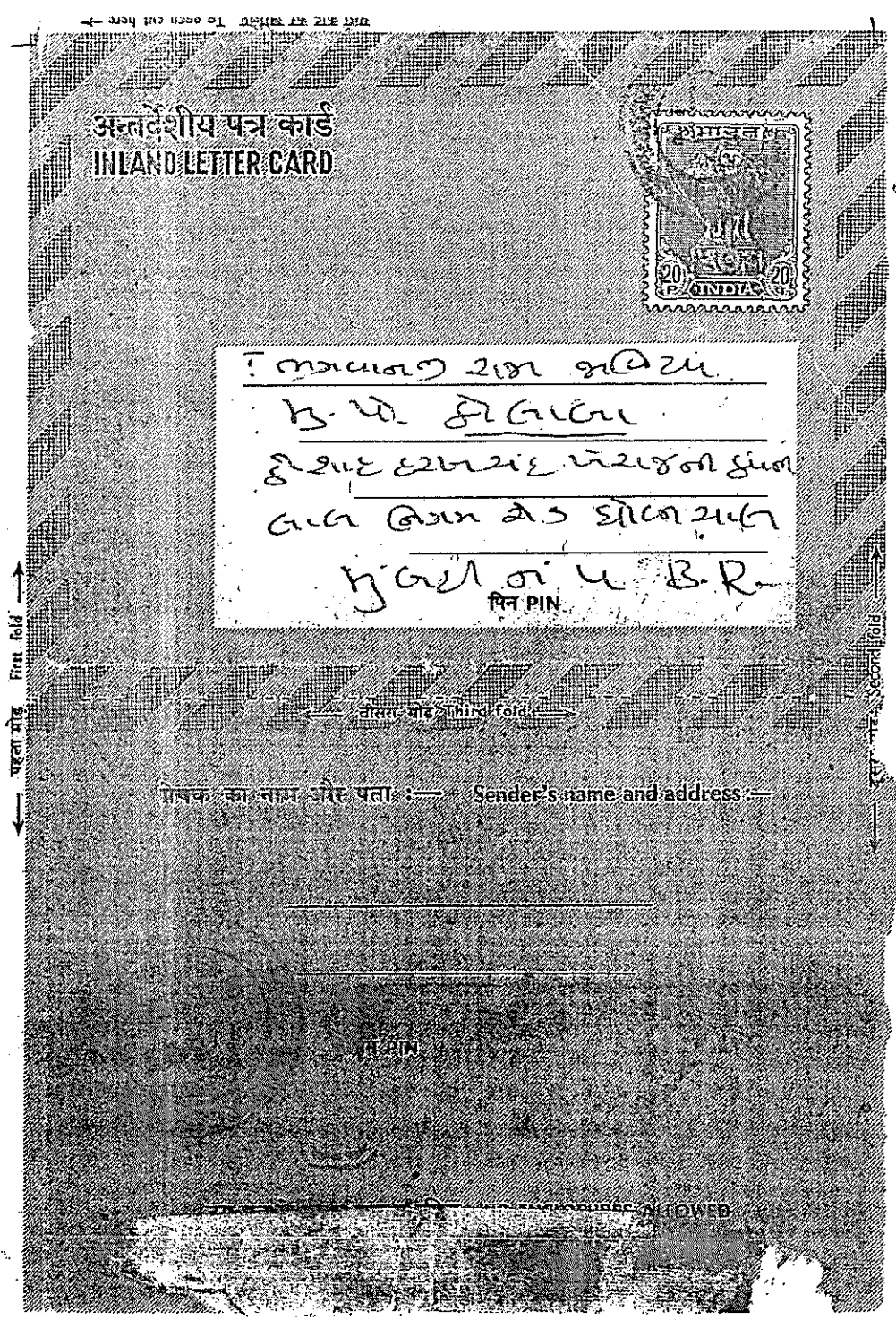
अन्तर्देशीय पत्र कार्ड
INLAND LETTER CARD
भारत INDIA
20 P
पहला मोड़ First fold
तीसरा मोड़ Third fold
प्रेषक का नाम और पता :— Sender's name and address :—
पिन PIN
DO NOT WRITE BELOW THIS LINE

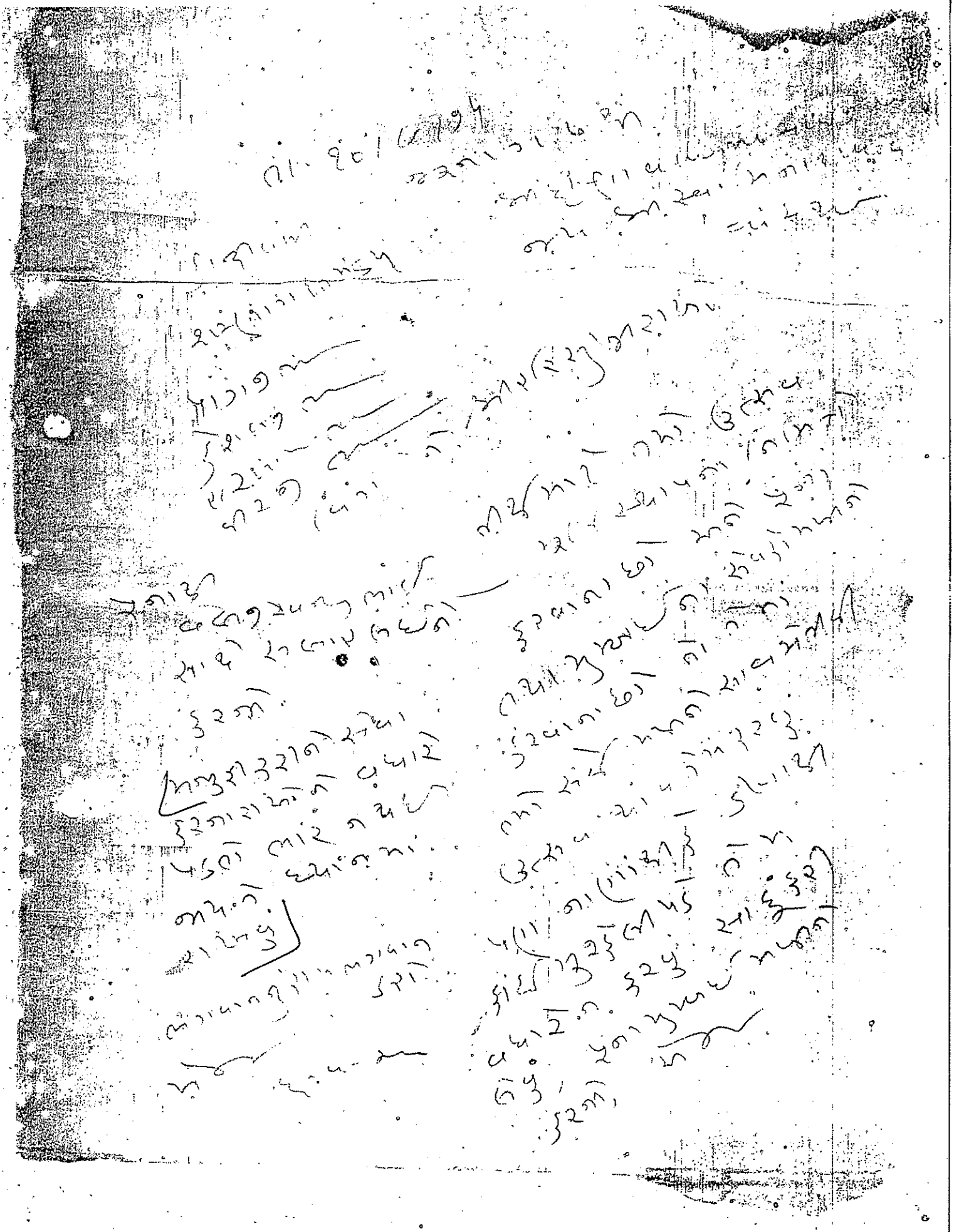

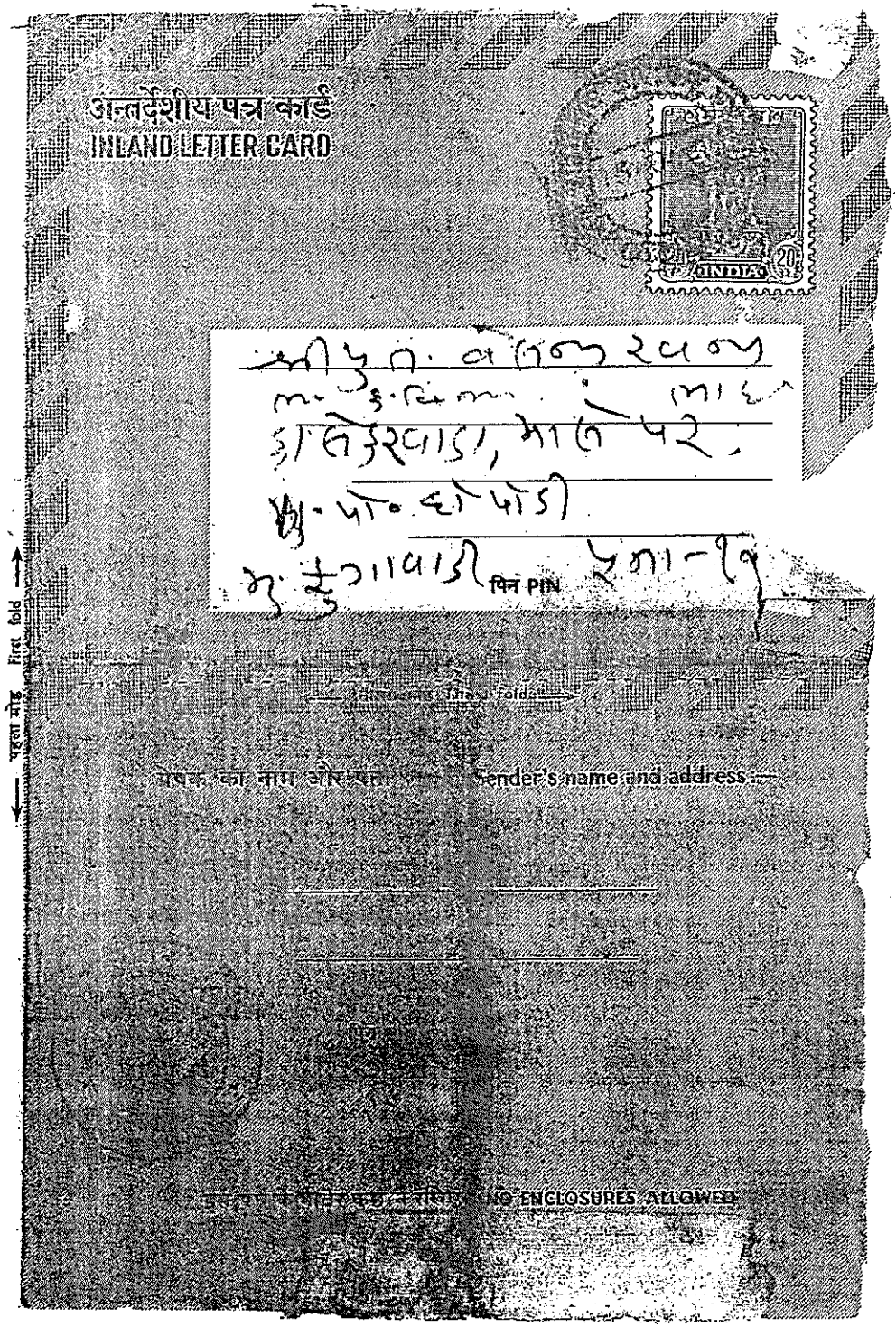
अन्तर्देशीय पत्र कार्ड
INLAND LETTER CARD
INDIA 20
पिन PIN
First fold
Fold
प्रेषक का नाम और पता
Sender's name and address
NO ENCLOSURES ALLOWED

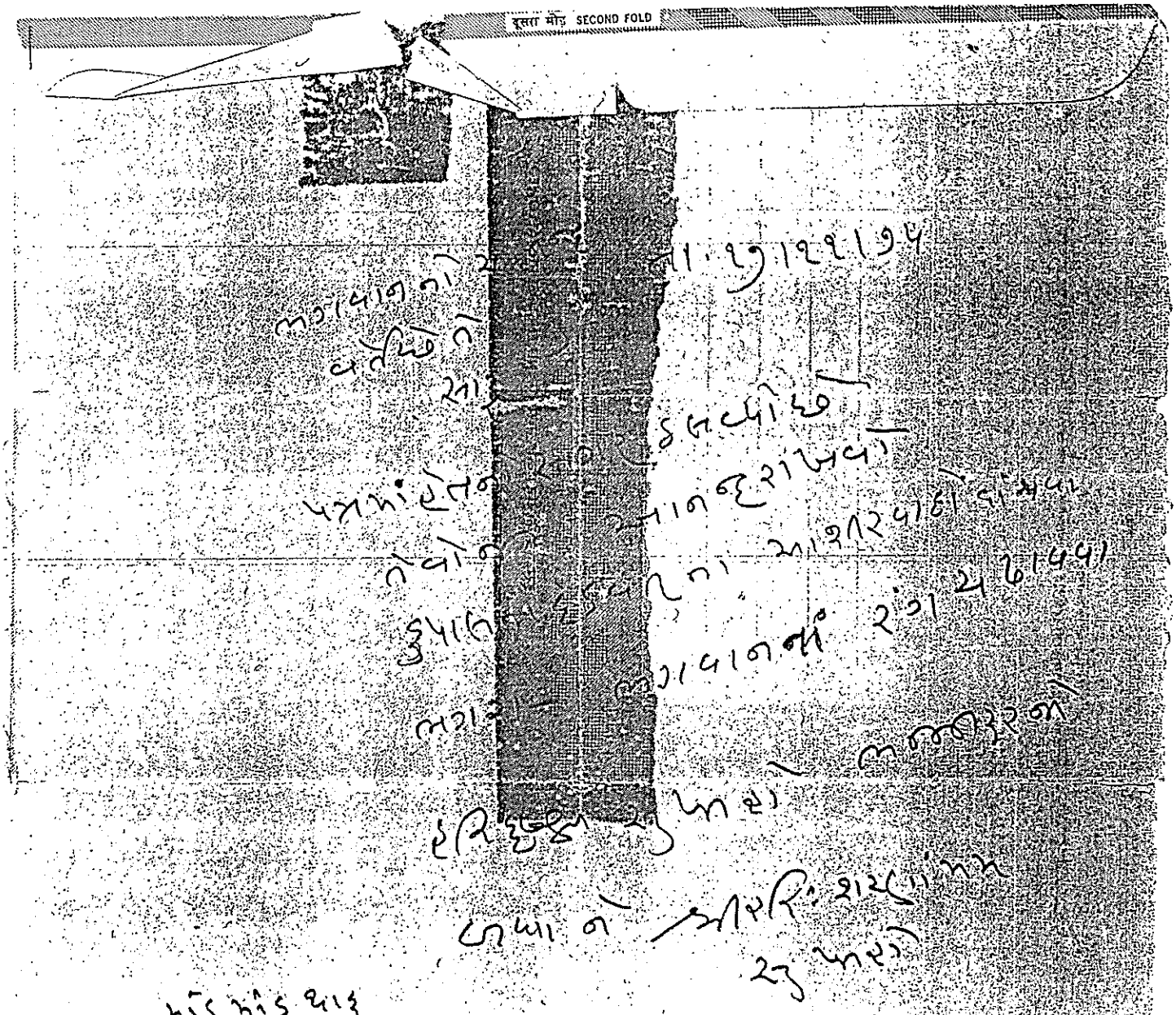
दूसरा मोड़ SECOND FOLD

૧૧

૨૩/૧૨/૧૭

નમો અર્હતે ભગવતે શ્રી મહાવીરસ્વામિને નમઃ

નમસ્કાર મહામંત્ર આરાધના મંડપ

નમસ્કાર મહામંત્રના લાભો લખવાનું ઉત્તરીયાણ

સુખેરહો. અનાદિ અનંત નવકારમહામંત્રને નમઃ

વિક્રમ સંવત ૨૦૭૪ માગશર વદ ૮ અષ્ટમી

નકુડી સ્વર્ગસ્થ [illegible] ના નમો અરિહંતાણં

લખાયો છે.

વિક્રમસંવત ૨૦૬૬ માગશર વદ ૮ અષ્ટમી

શનિવાર, તા. ૨૧-૧૦-૨૦૧૦ ઓક્ટોબર

વહેલી સવારે ૪ વાગ્યા સુધી નિર્ણય ન થયો

અક્ષરો કુ. છ. ધ. છે અને પછી કુ. રાશિ બેસે છે.

તેના અક્ષરો ક. લ. છે. કુ. પુષ્પા ધનશ્યામ. હરિ

વિચારે નામ બરાબર છે. સંપૂર્ણ છગન પુષ્પા બરાબર છે.

વહેલી સવારથી બપોર સુધી અને શનિવાર સવારથી

ત્યાગી કુલમાં પણ બરાબર છે.

વાર અને સૂર્યોદય થી બાળ સૂર્યોદય સુધી ગણાય છે.

તે થી શનિવારે ૪ વાગ્યા સુધી [illegible] શનિવાર

સમય વિજય વાગે છે, તેથી મારે [illegible]

પછી સૂર્યોદય બપોરે કરવો અને લગ્નવાળું નિર્ણયનો જમા-

ડવા જમવા, ધૂમ્ર ભજન વિગરે કરવા. દિવસ ઉજવવો એમ

એકંદરે શનિવાર પ, નવકાર આરાધના લગાવવા માટે ઉજ્જવળ દિવસ

નોંધ ખાતાવિભાગ
નામાદર — તા. વિભાગ ખાતાવાર્ષિક
પૃષ્ઠ ઉપર નિકાલ કરવા અંગે
ખાતાવાર... પેજ માટે પેજ-
જમા થયું. ૮૦૯
૨૧૧૮૬
પૂર્વ મહાન ઉત્પાદન

તા-૨૦/૧૧/૧૯૬૬ ના રોજ

આજરોજ આ કામના દાવાવાળા

સેવકુ રતિબાઈ હંસરાજ ઠાકુર

આજરોજ કોર્ટમાં હાજર રહેલા

મંડપ ને આશરાબાઈ ઓ પરવા વિનાના રહ્યા

ફરીયાદપક્ષ તરફથી કોઈ હાજર આવતું

કોઈ

આ કામના નથી

આમ સંજોગો જોતાં રજુ થયેલ પુરાવા

ઉપર લેવા, આ કામ સાંભળવા આ કામના નથી

કોઈ કામ ચલાવવા

આ હુકમ સાથેના પડ

માંગ ઉઠાવવામાં

આવે

હુકમ

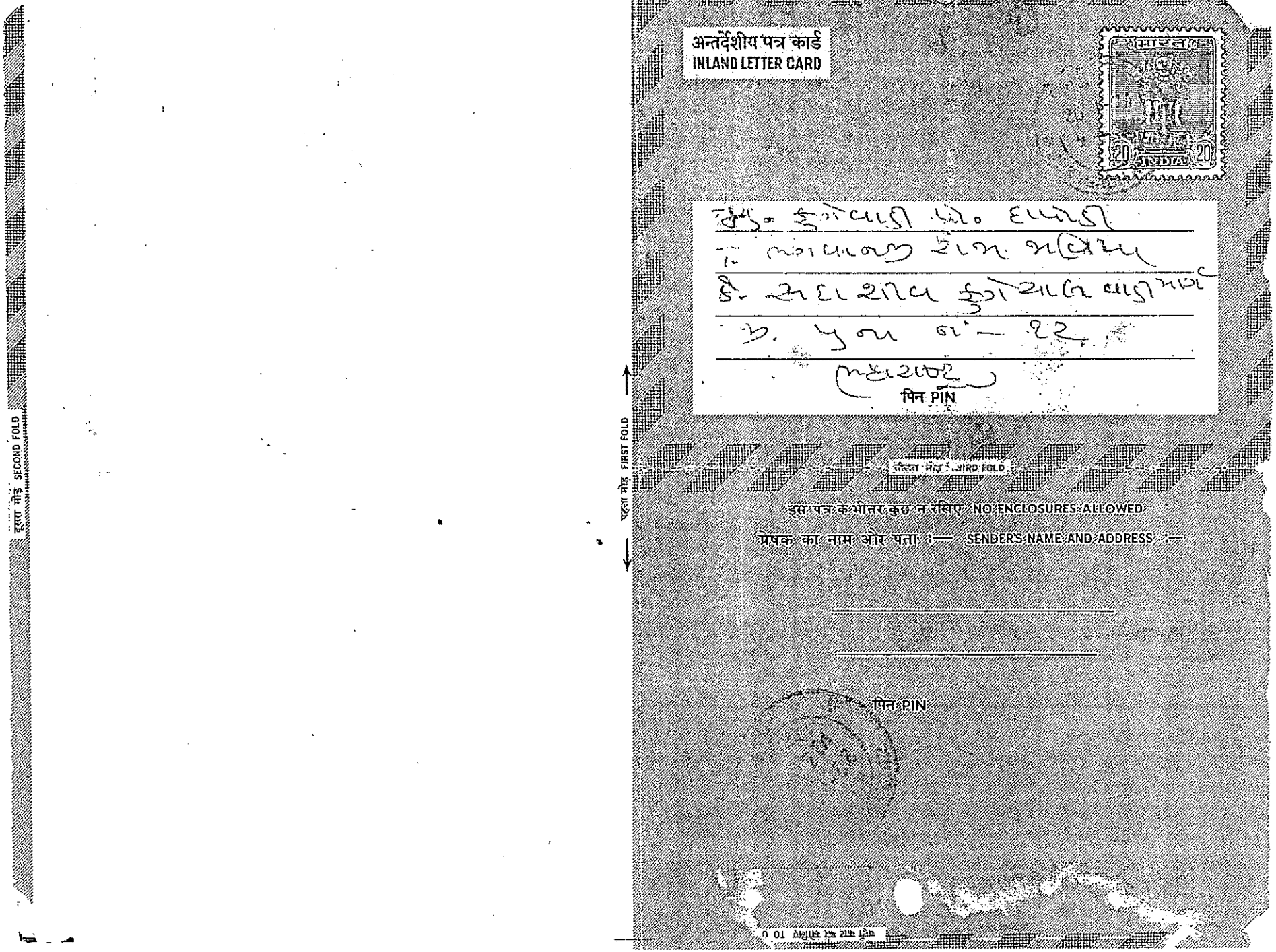
अन्तर्देशीय पत्र कार्ड
INLAND LETTER CARD
20
INDIA
20
पिन PIN
पहला मोड़ FIRST FOLD
तीसरा मोड़ THIRD FOLD
इस पत्र के भीतर कुछ न रखिए NO ENCLOSURES ALLOWED
प्रेषक का नाम और पता :— SENDER'S NAME AND ADDRESS :—
पिन PIN
दूसरा मोड़ SECOND FOLD

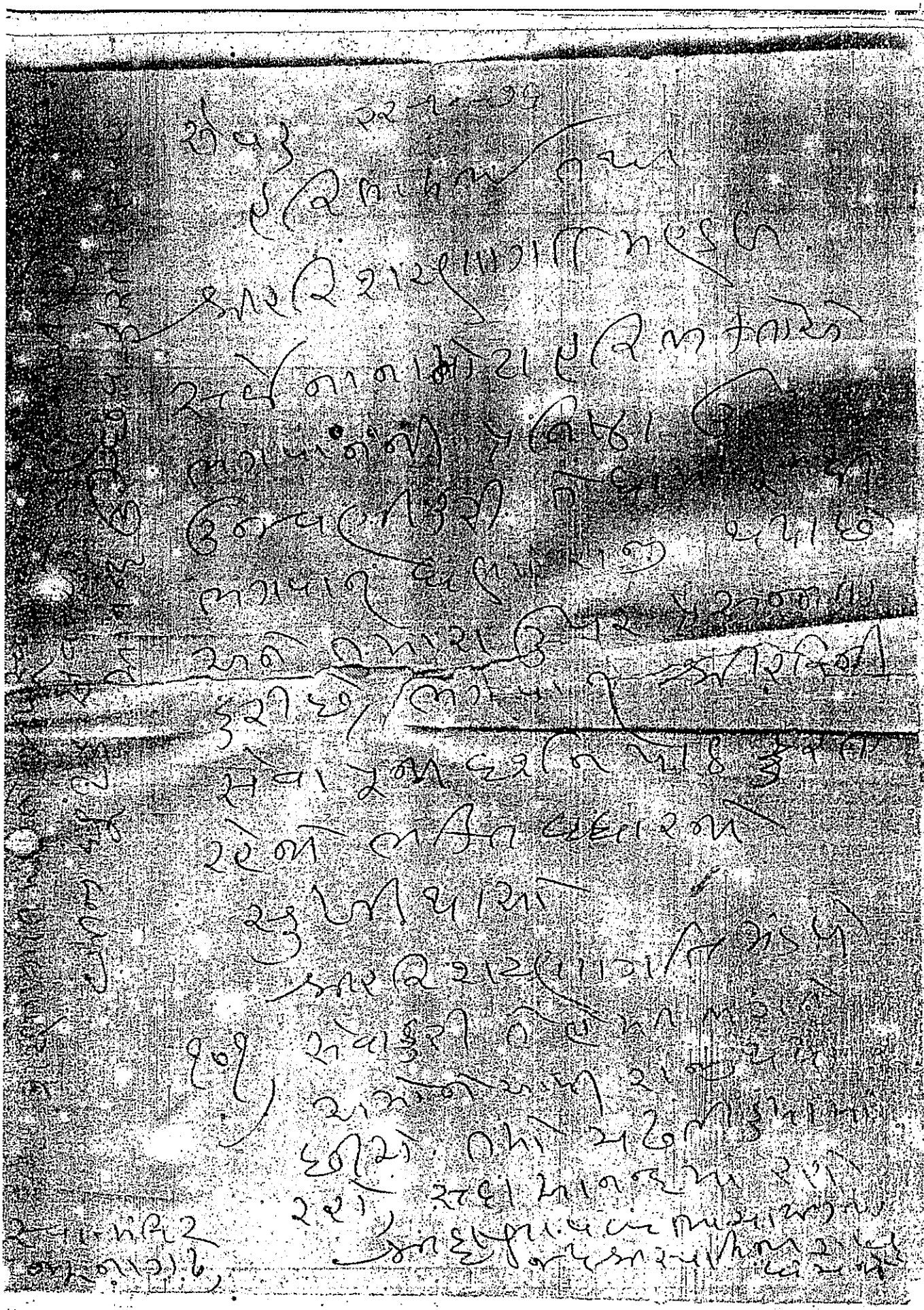

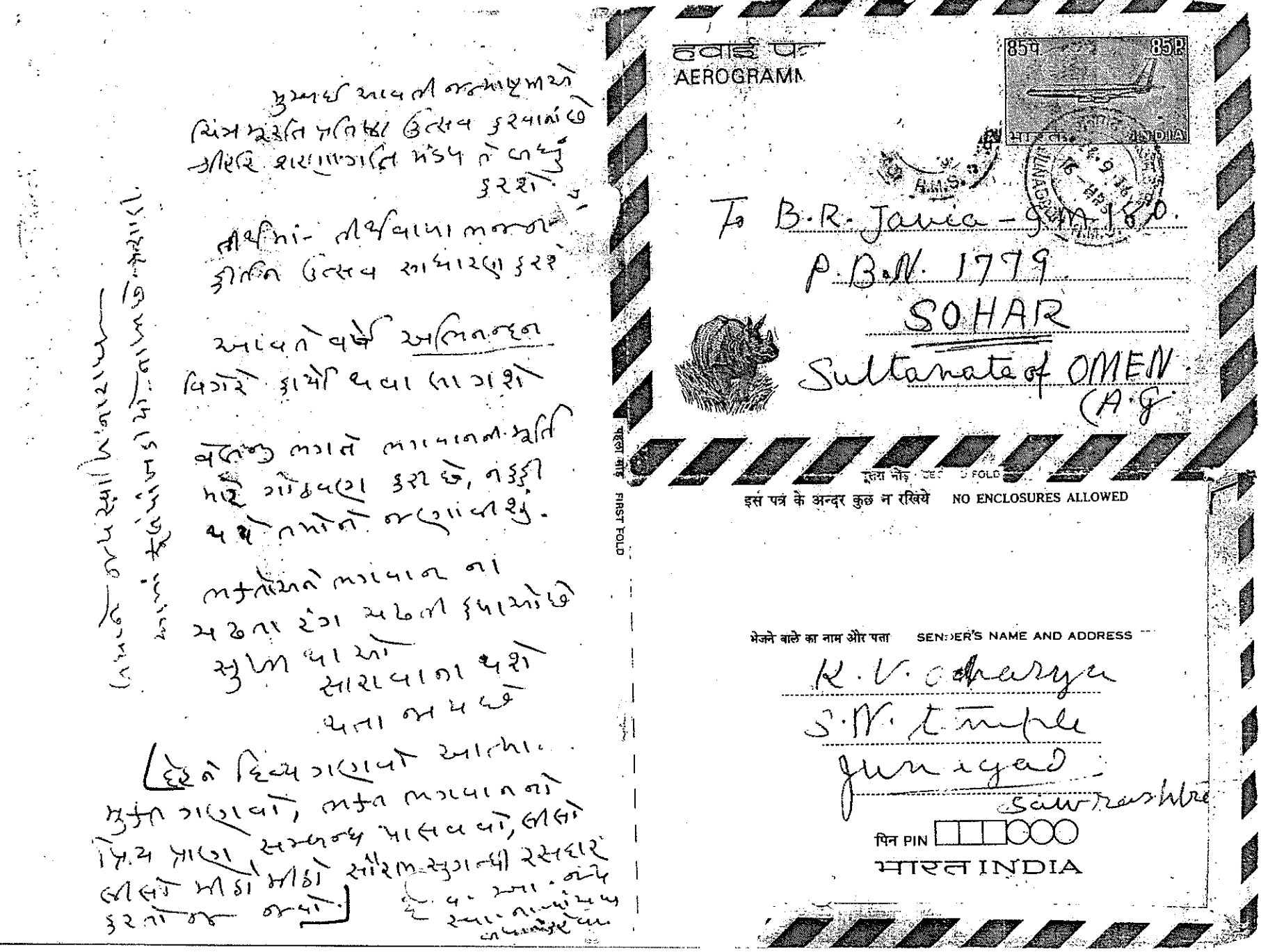

हवाई पत्र
AEROGRAM

85P 85P INDIA

To B.R. Jania - 9 JUN 1980.
P.B.N. 1779
SOHAR
Sultanate of OMEN
(A.G.)

मोड़ो यहाँ FOLD HERE

इस पत्र के अन्दर कुछ न रखिये NO ENCLOSURES ALLOWED

FIRST FOLD

भेजने वाले का नाम और पता SENDER'S NAME AND ADDRESS

K.V. Acharya
S.V. Temple
Junagad
Saurashtra

पिन PIN □□□○○○
भारत INDIA

(2) 33

શ્રીહરિ: ૧૭૫/૧૧૭ ચૂનાગઢ

આનારિકીકૃષ્ણનારાયણની તાબેદાર,

સેવકનું કુશળ વાંચજો,

વાંચનું કારણ આ પોરનાથ, મારા કૃષ્ણનારાયણનું તાબેદારીમાંથી મુકાવવાનું કારણ કેમ કરી મુકાવું, કેમ કરી મુકાવું એ વાતની મને ચિંતા રહે છે.

Page 117 of 607

Repeat

તા. ૨૮/૧૧/૧૯૭૭

[redacted]

[redacted]

[redacted]

શ્રીયુત શારદાબા મગ. વસનજી પેન્શની
જૂનાગઢ. તા. ૨૩-૧૨-૩૭

—શ્રી મનહરદાસ કૃષ્ણદાસ નારાયણજી તરફ નમો નમઃ

—શ્રી ઠક્કોરબાપા ચરણોમાં કમો નમઃ

—શ્રીયુત શારદાબાનો પત્ર મળ્યો. સમાચાર જાણ્યા. નવા વર્ષના પ્રારંભે આપ સર્વને નવા વર્ષના સુખ, નવા કાર્યોના પ્રારંભ, નવા ઉત્સાહ, નવા ઉમંગ, નવા પરસ્પર સ્નેહ અને નવા વિચારોનું આગમન સદા રહ્યા કરો. નવા કુશળ પત્રના વિચારોનું આગમન સદા ખીલતું રહ્યું.

કુશળતા તમારો સ્વભાવ છે. તમારો પત્ર જોવાનો આપણા બધાનો રોજિંદો ક્રમ છે. આવડો મોટો પત્ર લખવામાં મુશ્કેલ કામ કરો છો. જે માંદગીએ તમને ઘણા વખત ઘેરી રાખ્યા છે તેનો નાશ થયો જાણી આનંદ થયો. કુશળતા પૂછવાનો ક્રમ ચાલુ રાખશો. ઉત્તમ કાર્યમાં કુશળતા ઇચ્છવી, કુશળ કાર્યમાં પડ્યા રહેવું, કુશળ કાર્યમાં પડ્યા આવ્યું તથા તેને કુશળતાએ પાર ઉતર્યું જાણ, ત્યારે કુશળતાનું પત્ર જોવાનું મળવું કુશળ કાર્યકર્તા તરફથી કુશળ છે. મનનું કુશળ દેહનું કુશળ સમાજ ચારિત્રનું કુશળ રહેવું, બધા પ્રકારમાં શરીર બળ સંપન્ન રહેવું, ઘરનું કુશળ રહે, ઘરનું વાતાવરણ, તમારો ઘરે બધા કુશળ છે એમ સમાચાર જોવા નજર રાખે. આશીર્વાદ.

—કાકાસાહેબ કાલેલકરનું નમસ્કાર સ્વીકારશો. મધે તેને નમસ્કાર નારાયણ વાંચશે. પત્ર કુશળ લખ્યા.

દ. ભ. નમન

રત્ના. ગા. માંદલ

માંડવીનો ચોક

જૂનાગઢ

સૌરાષ્ટ્ર

ઠક્કર બા.

કાગળ: ૨૨ લાંબા

તા-૨૭/૧૧/૭૭ ના રોજ લખ્યો.

ચિ. શ્રી કિશોરભાઈ નારાયણના આશીર્વાદ.

અહીં તમારી રવાનગી નારાયણ વાંચતા

રોવાયરhia વંચાવ મુકારામા. મુ. ઘરેણાં.

તમારો કાગળ મળ્યો, ~~[illegible]~~ કરાંચીનો સમાચાર-

નામાં નકશાના ઓળખ પ્રદેશમાં વીશેક જણ છે અને

તેથી આવશ્યક કુવૈત પ્રદેશમાં સાઠેક જણ.

મૂકેલ શહેરોમાં કેટલાંક વસેલાં છે, આને

ઓળખ સ્ટેટનાદેશથી તમો ઉત્તરમાં કહેલ

નામ કોરમાં ગોઠવો, તેથી આગળ સેલસ્ટ્રા

અને તેથી આગળ કાગળ ઉપર મુકેલ

MUSAL નામનાં ~~[illegible]~~ રોજનો, આરબ!!!

ગોઠવો, મુંબઈ થી ના. મારવા ~~[illegible]~~ લે નમોંશાને

વ્યવસાય કુવૈત, પછી કુવૈત, પછી કાગળ ઉપરે વ્યવસાયે

ને કુવૈત, પછી કુવૈત, પછી કાગળ ઉપરે વ્યવસાયે

પણ રોજના, ત્યાંથી ટેકરીમાં મુશાલ ગોઠવના.

કાગળથી ૨૦૦ કીલોમીટર મુશાલ દૂરથી, તેનું સિરનામું

MOSUL (IRAQ) F.A. KETTANEH Co S.A.

P.B. 114, MESON No 136. RAMJI KANJI

~~[illegible]~~ chotalia

આ પ્રમાણે છે- ફોગાટ લખવું.

Kothari આપણો ફીક્કારી સ્વયંપ્રકાશને નામ ફોર્મ મોકલવો)

Swayamprakashdasji, ભાવનગર

Bank of India H.T.P. દિવાનચોક પોસ્ટ કાર્ડ નં-૩

~~[illegible]~~ નાગરીક સહકારી બેંક પ્રાન્ત. ભાવનગર પ્રાન્ત

સારા સમાચાર છે -

અને કુવર શિરનામું અમારાનામે લખવું. આકૃતિપત્ર

ઉપર આપેલ મુજબ. ભાવનગર. નમો કુવરબા. મોકલી આપો.

નગર રાખશું શારારના સમાચાર

20(2)

हवाई पत्र
Aerogramme

भारत INDIA 160

To HARILAL VELJI Choodasama
BAHRAIN A.G.
HASAN MANSURI,
P.BOX N: 5165, LULU ROAD
(State of Bahrain) MANAMA

दूसरा मोड़ SECOND FOLD

भेजने वाले का नाम और पता:-
Sender's Name and Address:-

[illegible]
[illegible]
Junagadh Saurashtra
India.

इस पत्र के अन्दर कुछ न रखिये
No Enclosures Allowed

पहला मोड़ FIRST FOLD

[illegible]

શ્રીહરિ શરણમ્ ★ તા. 14-2-77

શ્રીહરિ શરણાગતિમંડળ સુખી થાઓ. તન-મન-ધન વડે ભગવાન,સંત ભાવનગર,કુટુમ્બની સેવો. ભક્તિ વધારો. જેવો દેશ તેવો વેશ, જેવો સમુદાય તેવું વર્તન. જેટલી નજરાશ તેટલું લજ્જા. જેટલી પ્રબ્ધા તેટલું સત્કર્મ. જેટલો સંઘ તેટલો સત્સંગ. જેટલુ હીન તેટલું સંભારણું, જેટલું મહત્ત્વ તેટલું અપીહા, જેટલો ~~રંગ~~ તેટલો આનંદ. જેટલું ખેંચાણ તેટલુ વેંચાણ. જેટલી સમજણ તેટલા આત્મનિવેદી, જેટલુ નિજ માટે તેટલું જ ગુરૂ માટે, જેટલા આશીર્વાદમાં ધ્યેય તેટલા શરણાગતિમાં બલિદાન, જેટલું દેહની કમાણીમાં મારાપણું તેટલું જ જીવની કમાણીમાં, અમારાપણું જેટલું કુટુમ્બ-પુત્ર-પરિવાર માટે દેશ-પરદેશનાં દુઃખ વેઠાય તેટલા જ ભગવાન, સંત, ગુરૂ માટે કરવા લેવાય. આ કહ્યા તે એકાન્તિક ભક્તોના ધર્મો તમોને બતાવ્યા છે. તે ભાગવત ધર્મમાં ગણાય છે. અમોએ કહ્યું તે પ્રમાણે છે. તેમાં બીજા શાસ્ત્રો કે ગ્રંથ કે વચનની સાખની જરૂર નથી. ભગવાન તે ભગવાન. ભગવાન બોલ્યા તે શાસ્ત્ર. ભગવાને કહ્યું તે ધર્મ ભગવાને સ્વીકાર્યું તે સેવા. ભગવાન જ્યાં રાખે તે ધામ. ભગવાને જ્યાં મોકલ્યા તે સત્સંગ અને શુભ દેશ ભગવાનનું ભક્તમંડળ તે આપણું કુટુમ્બ. આપણો સ્વાર્થ તે ભગવાન. ભગવાન માટે આપણું બધુય ભગવાન માટે જ છે. અક્ષરધામમાં લઈ જવા માટે છે. માયાનું હશે તે પણ ભગવાનનાં યોગે કરીને ધામમાં વસવાટ કરશે, અને ભગવાનની સેવામાં કામ કરશે. આ લોકમાં પણ જેને હિત્થ સમજ્યા પછી તેને અમારૂ કંઈ નહીં. ભગવાનનો રાજીપો વરત્યા જ કરે, રહી તેમ સેવાઓ કર્યા જ કરવી. તેમાં થાકવું નહીં અને સંશય કરવો નહીં. થાક્યા અને સંશય થાય તો તે મુક્ત ભક્ત ન કહેવાય. સ્વાર્થી કહેવાય. જગતનો જીવ કહેવાય. મુક્ત મંડળનુ સુખ એવું અંગ સેવાનો આનંદ માનવો અને લૌકિક લાદાઓ વળગવા જ દેવી. તો તમે અમારી ભેગા રહી શકશો, છેડું એટલું છેડું, પાસે એટલું પાસે, ભગવાનમાં જેણે તર્ક કુતર્ક કર્યા તેને માથાએ ઘેરી લીધા. પાછા પડી ગયા અને શીશુપાળ જેવાના ગુણ ગાવા મોંડ્યા. ભગવાનને ભજવા, પૂજવામાં અગવડ ઉત્પન્ન થવા લાગ્યા તેની કરેલી કમાણી ધુળમાં ભળી ગઈ છે. ભગવાનની ભાળતો ઓળખાણો, શાસ્ત્રોમાં લખી છે તે પ્રમાણે ઓળખે તો તે ભક્તને ઓળખતા થયા પણ વૈર વરસાવે તો તે માયાનો જીવ તેવા ઘણાય જોયા અને સોળના ભાવમાં વહ્યા ગયા. ભગવાનનું રૂંવાડુય હલ્યું નહીં. આ યુગમાં સર્વોપરી ભગવાન શ્રી સ્વામિનારાયણ અનાદિ શ્રીકૃષ્ણનારાયણ હાજરોહાજર વર્તે છે. જે ખાધાં તે ખાધાં અને આપ્યાં ભાગ્યા ~~તે ભાગ્યા~~ તે રહી ગયા. ભગવાને ભક્તોને ઘણું આપ્યું છે. અને હજુ આપતા રહેશે ભક્તજનોએ પચાવવું જોઈએ. પચાવી લેશે તે ભવપાર તરી જશે. બાકીના

તો રખડપટ્ટીમાં જશો ઘટાય. સ્વાર્થ માટે શરણાગતિ લ્યે છે. પછી નું કોઠા ? કારણકે નાકમાં જાજ ગોળી હોય તે સારી સુગન્ધ લેવા ન દે. ભગવાન ને તેવાનો કાંઈ પડી નથી આખી દુનિયાએ ત્યાગી જ છે. ભજન કરશે. ભક્તિ કરશે ભગવાન માટે બધુય કરશે.

ભગવાનને શું શું આપ્યું, શરીર, ધન, સત્સંગ, સમજણ, ભોગ, આનંદ આપ્યો છે તો તેને આપણે પણ આપણું જ રહેવું ભગવાનને નથી આપતો તેનું કંઈ રહેવાનું નથી જમ ઉપાડી જાય અને હાય-વોય થાય, માટે ખબરદાર થઈ શરણાગતિમંડળ ભક્તિ કયાંય કરશે, કુંજ પરદેશ હોય તો પણ નિજ બરચાને સંભે, ભગવાન ગમે ત્યાં હોય પણ ભક્તને સંભે છે. ભક્તોનો ચમત્કાર-દર્શન વગેરેની તાહો રાખે. ભગવાન તો મરજીમાં આવે તેમ વર્તે એજ રાજ રહેવું કૃષ્ણહનારાયણની જય.

તમો દુબઈમાં અત્યાર સુધીમાં 60 જણા ગયા છો આની નકલું લખીને બાર-બાર મહીનામાં જયાં-જયાં તેગા થાઓ ત્યાં-ત્યાં, ત્યારે-ત્યારે ઉત્સવમાં વાંચવી, તો ઉપ-દેશનું પાન રહે

(નવું-[illegible] આ જૂનું લખ્યું તે નવું જ છે, આટલું વરતશો તો તમારા ઉપર કળ-કેમે, માયા રાવણનો પાર નથી અને નહી વર્તો તો કાળના ઝપાટામાં, કર્મના ઝપાટામ છેવટે સ્વભાવના ઝપાટામાં અવરાઈ જશો અને ભગવાનનું ભજન વિખુટુ થઈ જશો) માટે ખબરદાર રહેવું, દુબઈમાં જન્માષ્ટમી ૨૦૩૨ની ૨૧ જણાએ ઉજવી હતી રાજ, ભજન કરશે. તા. 17-1-77 નો દેવજી કાનજીનો પત્ર મળ્યો, પ્રાગજી ડાહ્યા, હરિલાલ મેપા, રામજી હીરજી, શાંતિલાલ તથા કુંવરજી તથા નાનજી મનજી તથા. મોહનભાઈ તથા નટુભાઈ તથા દયાળજીભાઈ તથા રતિલાલભાઈ તથા બાકીના શરણાગતિમંડળ આદિક સર્વેને પણ જય સ્વામિનારાયણ કહેવા. પ્રાગજીભગતનો સ્વભાવ ઘોબો કરવાનો, ઘોબો ન કરવો. ભગવાન ઉપર ઘોબો કરે ભગવાન અધૂરી કરીને મરી ગયા, તોય ભગવાન કંઈ સામુય જોતા નથી; એવો ઘોબો કરવાનો પ્રસંગ થઈ જાય ત્યારે આનંદ માનવો, ભગવાન ઉરતાં હશે તે ફોક કરતા હશે. સુખ સંભારવા. રણુલાલ હજુ દર્શને આવ્યા નથી. 15 જણા આવતા મહીનામાં આવવાના છે. મસ્ત રહે જણાવ્યું છે. તમો સુખી છો. છોકરાવ સુખી દેખાય તો ભલતર સુખી. એજ કુલ[illegible] મોકલ્યા છે.

ઈ. વ. આ.- - - - - - ના આશીર્વાદ સાથે જય સ્વામિનારાયણ વાંચવા.

તા. ૧૪/૧૨/૨૨

વસ્તારપુર તાલુકા જેલ-વહિવટ વાચારણા પંચરો.

આજ મારે અઠવાડિયા પછી તમારી તરફે આવવાનું થાશે
જાણ કુવા ગામ દરશન કરવા જે અમને પાકે પચ્યો.
વૈદરૂ તેમના વાશુ ત્યારે બાકુ કરશુ તા. ૨૮-૩-૭૭
ના આવતા કાલે અમારા ગામ દરિયાર પાદર જપાવાદીએ
પછી પાસપોર્ટ ત્યારબે અમદા રાખવું. જેમ જેલ-વહિવટ
ચલાવવો જોઈએ તેવાને જેલ-વહિવટ વાચારણા કરેલ.

૩૫ અમર ૨૨૫ ૬ ૨૨૨૨૪ ૨૨૬૬, ૩૬૬૨૨૯૨૨ ૬૨૨૨૨૨૨, ૩૭ ૨૨૨૨૨૨

તા. 23/5/17

ગુજરાત રાજ્ય સહકારી બેન્કના કર્મચારીઓની
નવા સંગઠન રૂપે રચના કરવા/વિસર્જન
કરવા બાબત સંયુક્ત બેઠક

પ્રેક્ષક :- કુંદનભાઈ ભગત
ચંદુભાઈ ભગત
ગોવર્ધન ધનજી ભગત
મધુભાઈ રાજ્ય
ભગવાનજી ગોરધન
નરેન્દ્રકુમાર ભગવાન
અમૃતલાલ બાબુ મુખ્યમંત્રી
મનસુખ નરશી સુખડ

નવા બોજે સાથીદારો તેમજ સંઘના ભાઈઓ
ઘણા સારા/ખરાબ સુખી સારા અને ખોટા
પ્રયત્ન સાથે સારા, અને ચોમાસામાં ખાસ પાંચ
મિનિટ ભણાવી લેવું, બાબુ વચ્ચે ન બોલવું
આવિયા પછી, કોઈને કોઈપણ ઉત્સવ
કરવો. સાથીદાર ભગવાન રાખવો
બાબુ મહારાજનો સ્વભાવ ગણી.

સંઘ શક્તિ પ્રમાણે કરવો, ઘરબાર સાંચવવા
માટે કામ કરવું. બોજા જેવો મળે તેમને
બરાબર બિનસરકારી રૂપે. દેશ પ્રમાણે વર્તન
બાબવું. ૨૫

ફોન નંબર (ઘરનો/ઓફિસનો) KOTHARI Swayam-
Prakash Vasanji, ખોડાનાં. ૧૦૬૭૭
Bank of India, મુખ્ય બેંક,
બાગેશ્વર સહકારી બેંક
(બાગેશ્વર) Bageshwar Sahakari Bank

हवाई पत्र
Aerogramme

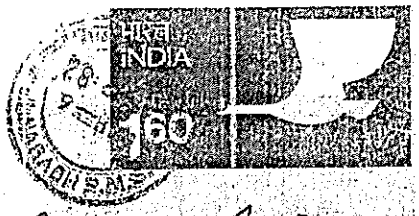

To MOHANLAL RATANSI
P.B.N. 541
DUBAI KARMA Side
U.A.E

दूसरा मोड़ SECOND FOLD

भेजने वाले का नाम और पता:-
Sender's Name and Address:-

इस पत्र के अन्दर कुछ न रखिये
No Enclosures Allowed

पहला मोड़ FIRST FOLD

Repeat

ચા-૨૯/૬/૨૦૨૧

તા. ૧૮/૭/૨૨

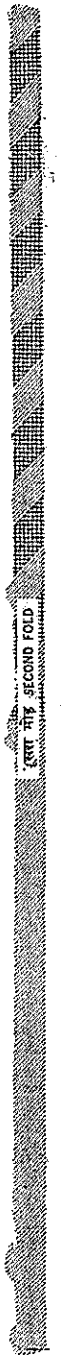
दूसरा मोड़ SECOND FOLD

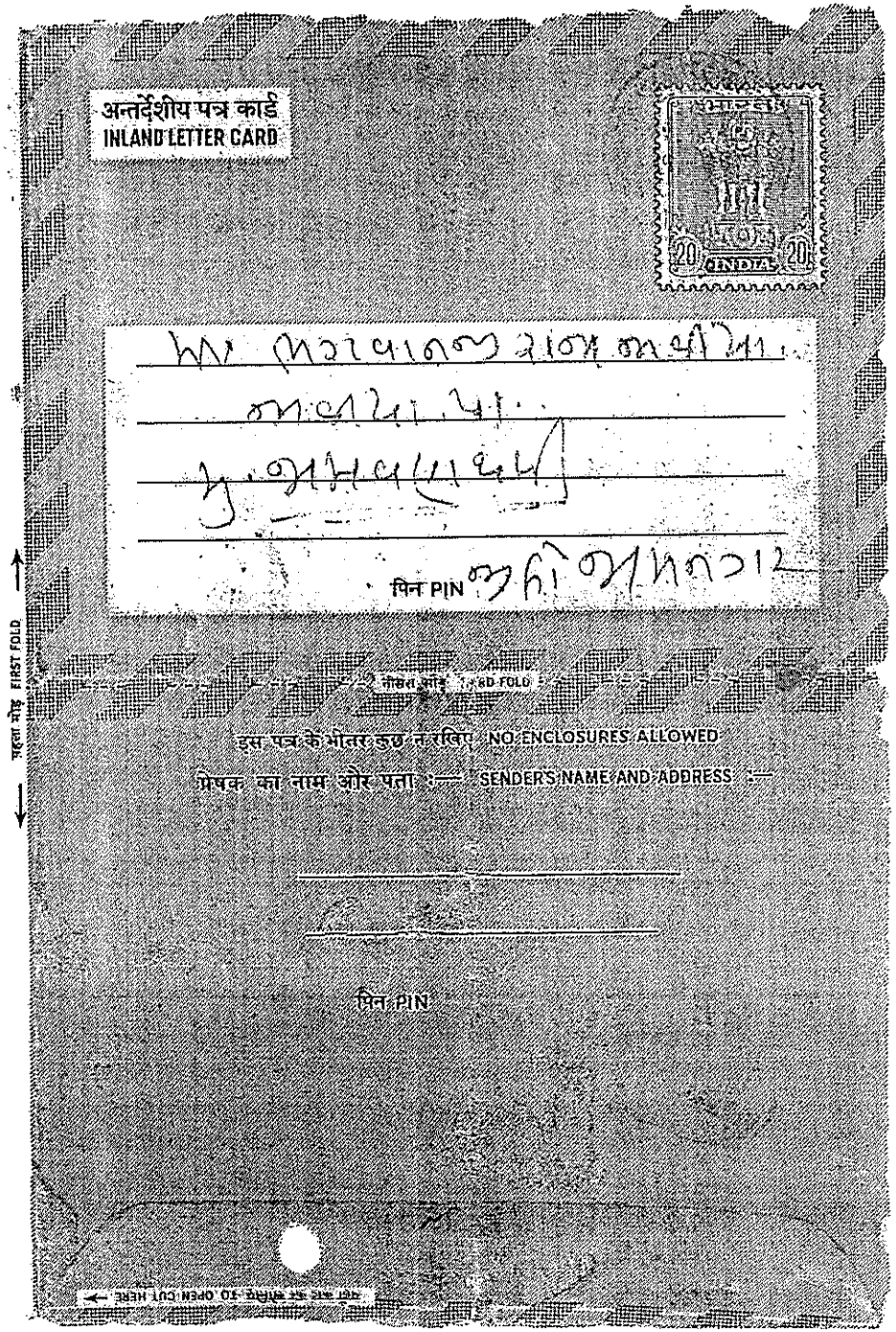
अन्तर्देशीय पत्र कार्ड
INLAND LETTER CARD
20
INDIA
20
पिन PIN
पहला मोड़ FIRST FOLD
इस पत्र के भीतर कुछ न रखिए NO ENCLOSURES ALLOWED
प्रेषक का नाम और पता :— SENDER'S NAME AND ADDRESS :—
पिन PIN
यहां से फाड़िए TO OPEN CUT HERE

हवाई पत्र
Aerogramme

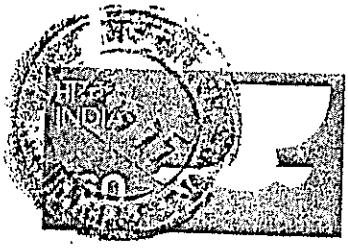

To

HARILAL VELJI KHLIA.
C/o A.I, SALOON,
SEKH HAMLD ROAD
MUHARQ BAHRAIN
ARABIAN GULF.

COND FOLD

43(3)

भेजने वाले का नाम और पता:-
Sender's Name and Address:-

इस पत्र के अन्दर कुछ न रखिये
No Enclosures Allowed

पहला मोड़ FIRST FOLD

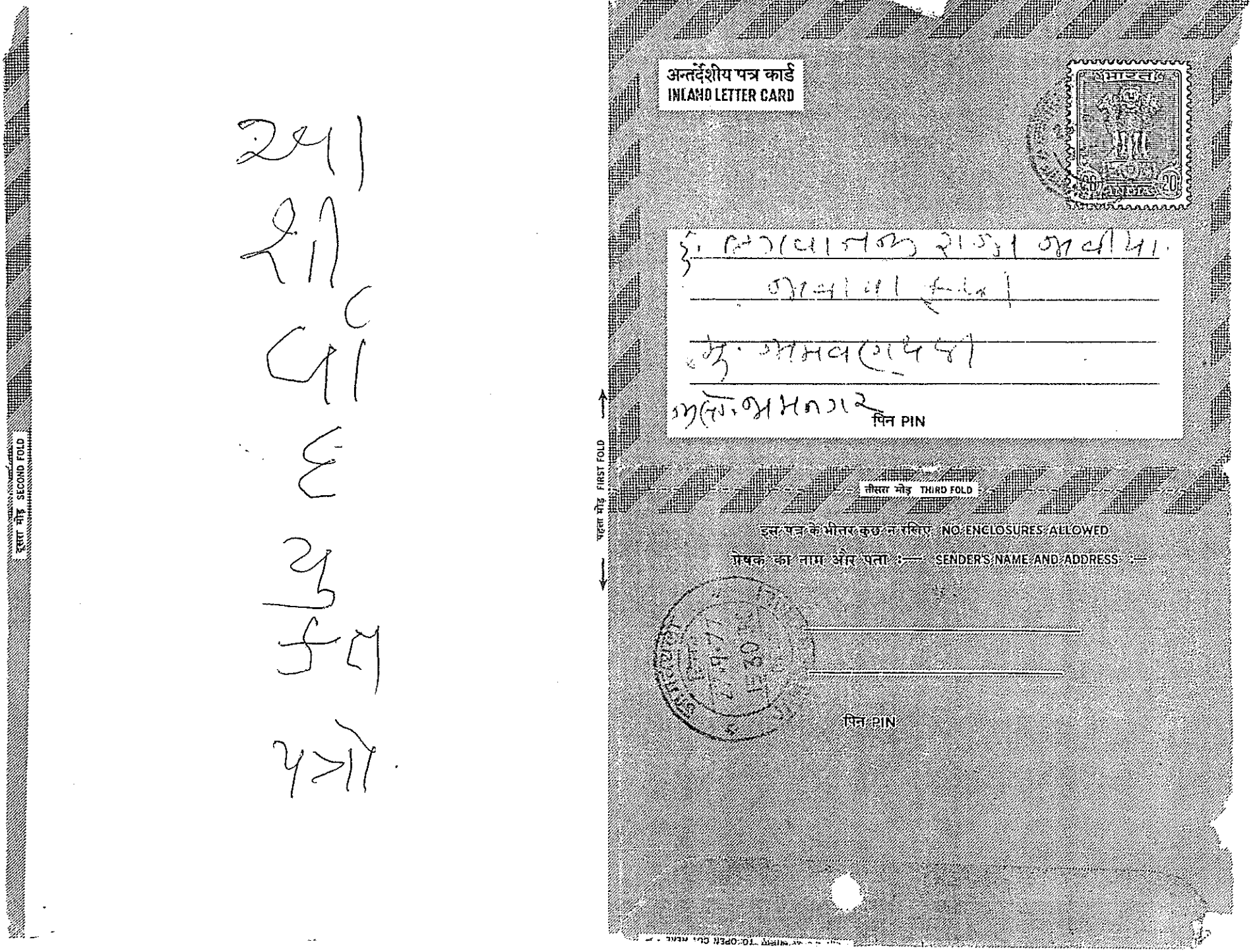
अन्तर्देशीय पत्र कार्ड
INLAND LETTER CARD
पिन PIN
दूसरा मोड़ SECOND FOLD
पहला मोड़ FIRST FOLD
तीसरा मोड़ THIRD FOLD
इस पत्र के भीतर कुछ न रखिए NO ENCLOSURES ALLOWED
प्रेषक का नाम और पता :— SENDER'S NAME AND ADDRESS :—
पिन PIN

Page 148 of 607

हवाई पत्र
Aerogramme

To Jayantilal Vaghji
C/o M/s. C/o Bhutia Contracting Co.
P.Bo. No 2064
DUBAI (U.A.E)

मोड़ SECOND FOLD

भेजने वाले का नाम और पता:-
Sender's Name and Address:-

इस पत्र के अन्दर कुछ न रखिये
No Enclosures Allowed

हवाई पत्र
Aerogramme

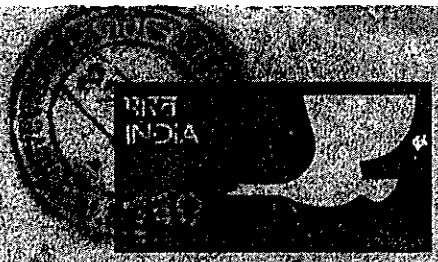

To Jayantilal Devshi
M/s Bharat Engineering Contracting Co
P.B. No 2084
DUBAI (U.A.E)

FOLD HERE SECOND FOLD



भेजने वाले का नाम और पता
Sender's Name and Address

Shivji Lakhmshi Gada

Recent

સા- ૨૯/૮/૭૭ માંથી ઉતારો

પૂનાગઢથી અક્ષરબ્રહ્મસ્વામી આદિ ઘણાં ઘણાં સાધુઓથી આશીર્વાદો સાથે
જૈન શ્રી સ્વામિનારાયણ પંચશતી -

તમે સર્વે સંઘડો સાજાનરવા છો કુશળવાળી કરો છો કુમારો છો વાચરો છો ઉત્સવ કુરો છો સેવાઓ કુરો છો અને હિમ્મતથી પરદેશને સ્વદેશ સ્વઘર સ્વજન સ્વકુટુમ્બ વશે કુશળતાથી વર્તો છો તે બધું જાણીને તમારા કુળાચાર વાંચીને ઘણો આનન્દ થાય છે તમારો સત્સંગ પૂર્વના પુણ્યવાળો છો, જેથી આનન્દ માણો છો, સન્તની પેઠે ધર્મ નિયમમાં વર્તો છો દૃઢ પાળો છો, આ બધી ભગવાનની દયા છે, કુંજ પક્ષી નિજ ઈચ્છાઓને ચુંચવડે પાંખે પોષે તેમ ભગવાન તમોને પાંખે પોષે છે, જેથી કોઈ વિઘ્ન ન કરી, ભગવાન રક્ષા કરતા રહેશે, ભગવાનની હેતની નજરમાત્ર દરરજ હોય છે, આપણા દેશની કુમાશી કરતાં તે દેશની કુમાશી ત્રણ ગાળાનો મફેજ માટે મુંઝાવું નહીં ત્યાંની કુમાશીના વાંકમાં ન આવાય તેમ વરતવું, કામકાજ આપનારા ભગવાન છે, ભગવાને આપેલું છે માટે કુમાશીને શરીરે સાજા નરવા બલિષ્ઠ રહેવાય તેમ ભોજન પાણીમાં રહેવું ભોજન કરવું, દેહને સાંચવવું તે ૫૦, ૧૦૦, વર્ષોનું ઘર ખોરડું કહેવાય, જીવાત્મા અક્ષરબ્રહ્મ છે તેને કથા જ્ઞાન ભક્તિના અમૃત પાવા કરવા, ભગવાનને મોટા સન્તોને અને સત્પુરુષોને સંભારવા, એકેક બાબતને કુંચી બાંધે પકડ કરવી, તમો છો તેવા છો તે સગા સમ્બન્ધી ભાળવવા કોઈનું ખોટું ન કરવું, માણસોના લાંબ્ય એકબીજા પ્રકારના નથી હોતા તો પણ કુટુમ્બની માં કામકાજમાં ઘોડે અંશે સરખા જેવા થાય છે ઘરના એકે કુટુમ્બના સ્વભાવમાં બધાજનના પુરુષારોના પણ એકસરખા ભાગ્ય નથી હોતા તે પણ ઘોડે બધે અંશે તો સરખાં જેવાં હોય છે, માટે આનન્દમાં રહેવું કામ કરતા રહેવું ઉત્સવ કરતા રહેવું, કુટુમ્બ વાર્તા કરવા તેને બધા સત્સંગ કરવા, બીજા રોજ ઘરમાં ઘરોમાં પણ ભગવાનના ઉત્સવ થાય તેમ બજાવ્યા છે અને સત્સંગ કરો છો તેમ કરતા રહેજો, તમો ઉત્સવ કરો છો અને ભગવાનની જન્માષ્ટમી રામનવમી ઉત્સવ કરવા ધારો છે તે વાંચીને ઘણાં રાજી થયા છીએ, તમારા સારું થતી કુમાશી રહેશે, સારા થાનાં થશે, તમારો સત્સંગ વધશે અને પ્રીત વધશે અને દિવ્ય ભાવના આવે વધશે અને દોષ દુષ્ટ્યો ઓસરી જાશે અને ભગવાન પરાયણ જીવનમાં સુખ આવશે, આંખો મીંચી ત્યારે હૃદયમાં દેખેલા ભગવાનને દેખવા તુરતજ વધારે સુખ આવે, વિચાર, ભગતજીનું માનવિનાનું છે, પણ ભગવાનના ભક્તને ભગવાનું રૂડું આવે અને કુદરત તેનો અમૂલ્ય માલદો છે તેવા માલદાર રહેવું, જીવને સુખમાં રાખવો, ભાળાંવડે કુદરત રાખવા જેવા આપ્યા છે તે ધન્યભાગ્યો છે, ભગવાન તમોને પરદેશથી સારા ગાંધા પાની જમીન કુમાવા આપી છે કુમાઓ સુખના બાગો જોઈ ભાળા પડે તેટલું પાપો જે મળ્યા છે તમને તે બારણે આકુરણ થી "તમે તમો નિશ્ચિન્ત રહેજો કરવું તમારે કાંઈ નથી"
એમ આપે તમને તે બારણે આકુરણ થી
કુમાનો પરદેશની ભગવાને નિશ્ચિન્ત રહેવું

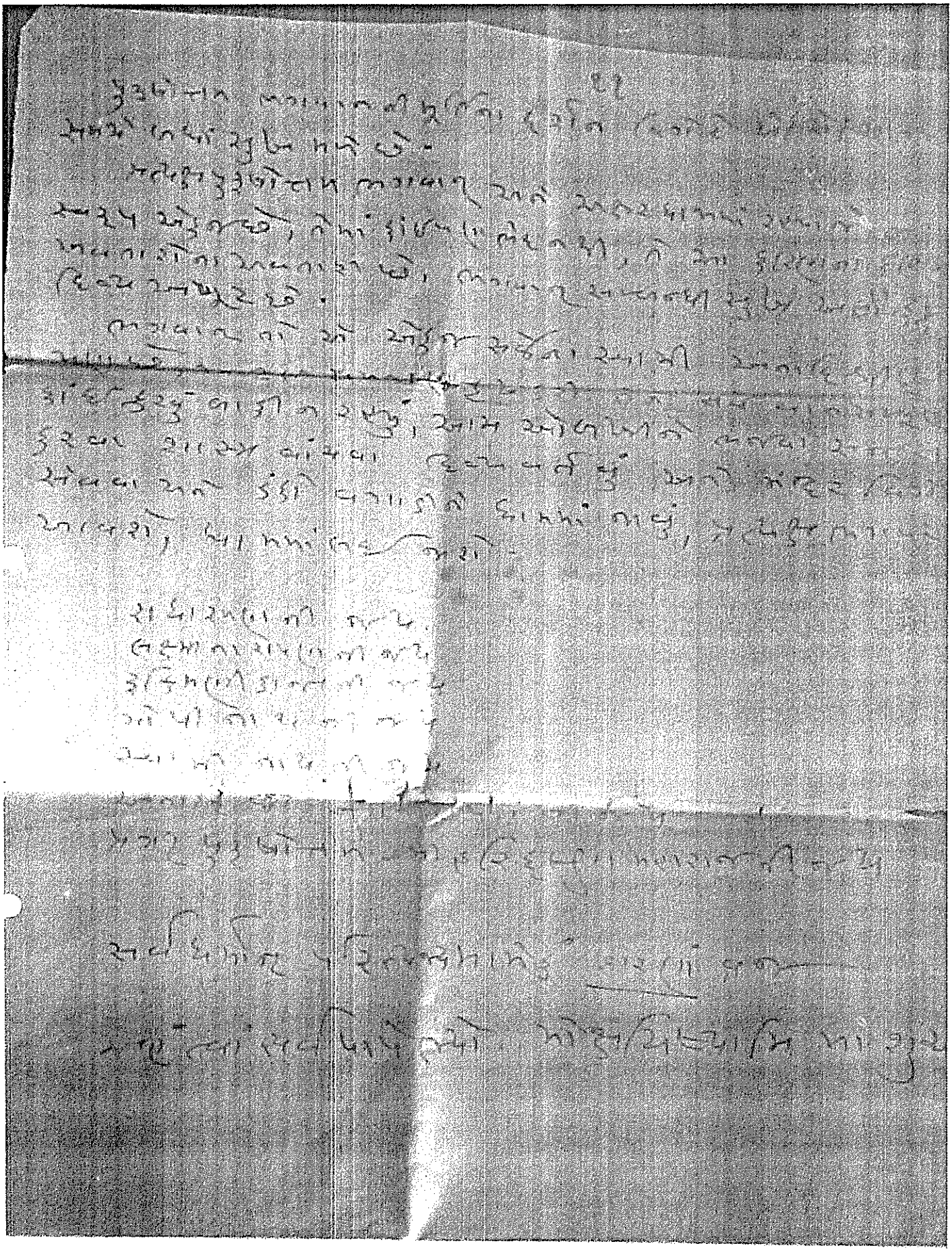

તા. ૨૯/૧૦/૨૦૧૭ સોમવાર હાદશી

સર્વ હરિભક્ત — પરિવાર

૨૦૦ કરતાં વધારે વરસો થયાં
માનવ
ધર્મ સંસ્થાને, સેવાકાર્યોને રાજ્ય તરફે
વારંવાર સેવા લેવામાં આવી, ખરી જરૂરિયાત
તો કુદરતની - અત્યારે જરૂર તો સેવ કરવાની
નથી, આપણા(ધાર્મિક)ગ્રંથોમાં લખ્યું છે
આપણો સ્વતંત્ર રાજ્યને લાયક
સવાઈ કરવા બદલ તેને કુદરતી થાય,

બગાડેલું કોઈ બાગે છે —
ઉજેડ વિચાર સારો, ઉધા શેતુ
મોળો નહીં સારો, કોઈ બચાવે
~~સાચી સાંભળનાર કરવી~~ —

બધા સુધારો, સમો સુધારો, બાગ
સુધારો રહે, બાકી નહીં તો ગ
સાચા ભેગા બધા આદર્શ ધર્મ સંસ્થાઓ
બધા આ સ્વાર્થી વાદમાં ચાલ્યા
સંગઠન ન રહે
સંગઠન
બધા-સ્વાર્થ
માંથી
બાગ સાંભળે

તા.૧૩૧૦૧૭૭

જૂનાગઢથી અક્ષરનિવાસી મારબાપુ દાદાની

જય સ્વામિનારાયણ વંચાય

મુ. અમદાવાદ સેવક વરતુભાઈ, ભાવનગર, નાનજીભાઈ,

તથા ચતુરભાઈ નથુ રતિભાઈ

દેવજીભાઈ ગંગા

તુલસીદાસ દેવરાજ

ભાણજી ખુશાલ

મોહન રૂ. ત્રિભોવન

મોહન વી. રામજી ભગવાન ભગવાન

વશરામ તથા અક્ષરનિવાસી ગોવિંદ

— જાણ્યામાં ચરણારવિંદ જય સ્વામિનારાયણ વાંચશો. આશીર્વાદ

સાજારસો વરતારસો, તમારામાં ગરકૃપા થાઓ, કામ ધંધામાં

ખૂબ ખૂબ પ્રશીધાર વૃદ્ધિ થાય છે, પરદેશમાં દેશની પેઠે

કુશળની પેઠે રહો, તમારા ઘરમાં કુટુંબ કુશળ જાણી

અમને કીર્તન સંભળાવતા, સુખમાં તમે પરિક્ષા પાય

તેમ કરો છો તે બહુ ઉત્તમ વાત છે, અમારા ચરણમાં

સાથી મહેલી મારે તમારે સાધો હૃદય ઉપર શાંતિ ઉપર કુશળ છે તેમ

અમારે પણ અક્ષરે આનંદ વર્તે છે આપી તમારી પ્રગતિ

સંભળાવજો બધાંને મારા યોગ્ય વાંચજો, અક્ષરનિવાસી ગોવિંદ તમારો

ઘણો ઉપકાર, તમને કુશળ છે, આપની જન્માષ્ટમી સારી ઉજવવા,

અમારે બધું દેખાય છે પણ સંતાપ દેખાય છે તમારે ઘણું રહેવાનું,

ગોવિંદ સંભળાવો તેથી શરણમાં પૈસા બધાં કુશળ સારા વિચારે તથા

હેતે ચરણ મંડપ વિચારે નાના બાંધીને કોઈ માં રાખીએ છીએ તેમ

ઘૂરા ઘૂરા કામકાજ અને કુશળતાએ રહેવાય ઘૂરા ઘૂરા પણ

જે સાથે હોય તેટલા તથા જ્યારે જેવા થવાય, બીજા પ્રકારે વિચારમાં

મધ્યમ તે મને સંભારણે આશીર્વાદ લખ્યા છે, અમે મોટા ગામ છે

સુખાવાળું ઝાઝી અંત કેટલાકની સંભાળ રાખે, બધાંના હૃદયમાં મનમાં

દેખે સંભારે અમો અમો કાસે આનંદ ઉછળે, સંપાલે રહેજો દેખાય

બરકાજ બરાબર જુદો જુદો ખેલ ખાવા જાવું જોવું બહુ કરવું, આપ બધું

ચાંગ કુશળ ખૂબ સત્સંગ વધો, ભાગ્યોદય પહોંચ મેળવે દાસત્વાદાસ

પ્રભુ ચરણે તેવા તમારી ચહેલી કૃપા થાશે, દોષ ગાશે તેમ પડતી

દોષ કૃપી પાપો બધે પાપ, મારે સારું કરે કાંઈ જાણે બધી સારું આપવું

મુંબઈ શાંતિ ભણી બધા ૧૦૦, ધી બધાં સેવકો ના નાનજી છે તેમ બધાં

બધાં મળે તેમને અમારા આશીર્વાદ મને ત્રણ સ્વામિનારાયણ (બાકી)

તા.૨૭/૧૦/૧૭

Repeat

તા. 24/10/22 બુધવાર થી કુશળપૂર્વક
ભગવાનદાસ અને રતનબેનના જયશ્રીકૃષ્ણ
પૂર્વમાં રહે તથા ભારદ્વાજ ગોત્રિય કંડલના જયંતી
સ્વામિનારાયણ થઈ રહી. તમારી સેવા કૃષ્ણમાં સમાધાન
આવતે જયનીલ રક્ષક, કૃશાનલ ભક્ત વાંચે
ધર્યું જરાજ ઘર ભક્તો સાથ ભક્તિ સાન ધર્મ
વૈરાગ્ય સમજી ૧૧ સત્સંગમાં વધવો સુખમહો તમો
કુશળ તમારો પત્ર - કુશળમાં છો પત્રો આવે બુધવાર
ઘનશ્યામ મહારાજ કૃપાથી ક્ષેમ - કુશળ ભગવાન, રેખાબેન
ભગવાન કુશળ ભગવાનજીભાઈ, દેવકરણભાઈ ભગવાન, રેખા
નિર્ગુણભગવાન, કુશળ ભગવાન, મોહન ભગવાન, રામજી
ભગવાન - આપ સ્વામિનારાયણ ભક્તિ કૃષ્ણ સંપ્રદાયની
સાથે નામ આવતા તે સેવકો ઉપરના મહારાજ પર
જન્માષ્ટમી ઉત્સવ શુક્રવાર, તા. ૧૧/૧૧ ના દેવસમાં
મારી ધામધૂમે ભગવાનશ્રીકૃષ્ણનો જન્મોત્સવ ઉજવા-
યો, ભગવાનને હૃદયમાં ધરીને ગોપદને એવા આવે ઉજવાયો
મારવું. ભગવા ૧ ભગવાનજી રાખે છે.

બધાં સેવકો કુશળ ભગવાનજીરાજ અને જયનીલ ભગવાનદાસ રહે
કુશળ ભક્તિ ભક્તિ તે ભગવાનો કીર્તન કરતા રહેજો બધા બધા
ચમત્કાર મારા ઉપકાર કીર્તનો માં અને વાતોમાં છંદોમાં
રચનારહેજો, કૃષ્ણ પ્રભુએ મારી ગમ્યો, ભક્તિ ભાવ ભરા-
વનાર શબ્દો ગાવા ધારે, એક ગુજરાતી ભાષા નું છંદનું શીખ
વાનું પુસ્તક લાંબુ અને ગોકુળના શીખનો મારો ગ્રંથ ભક્ત
તા વહેંચાશે.

તમારા બધાના શિરનામાં ફોન નં. ભક્તિ ધારે, અને પત્રો
લાંબી આનંદ થયો છે, બધા - શ્રી. વેલજી રવજી ચોથાણી,
કે-ફ્લેટ ૨ વાલે માલેપર, મુ. કુંગરોવાડી, પોસ્ટ ધામોદડ,
પૂના. નં. ૧૨, મહારાષ્ટ્ર ભારત, ધનુષા, શ્રી અને કુંવરજી
ભગવાનવાસીઓ પરિત્ર ગ્રન્થ મગાવી લેજો અને કીર્તન છંદ
ભક્તિ કરતા રહેજો - બધાને જય સ્વામિનારાયણ કહેજો
આદ્ય ૬-૨૦૭૯ ના આશીર્વાદ. સ્વામિનારાયણ સ્વામીના
ભક્ત સ્વામિનારાયણ — સ્વામિનારાયણ

તા. 25/12/17

[illegible] કુરીવાજોની સામે લોકજાગૃતિ લાવવા [illegible]
[illegible] ગતિવિધિઓ [illegible] ગયા વર્ષના [illegible]
[illegible] [illegible] [illegible] [illegible]
[illegible] [illegible] [illegible] [illegible]
[illegible] [illegible] [illegible]

282(9)

हवाई पत्र
Aerogramme

भारत INDIA 160

To Devraj DAYA Makwana
Bernard Stanley & Co. Ltd.
P.O. Box 3360, B-1
DUBAI U.A.E.
Card No 3360 B-1

भेजने वाले का नाम और पता:
Sender's Name and Address:

इस पत्र के अन्दर कुछ न रखिये
No Enclosures Allowed

पहला मोड़ FIRST FOLD

हवाई पत्र
Aerogramme

HRG INDIA 160

FROM: ANILAL RATANASI SAPARIA

AT DUBAI P.BOX No 5412

(U.A.E) KARAMA SITE

दूसरा मोड़ SECOND FOLD

भेजने वाले का नाम और पता :-
Sender's Name and Address :-

इस पत्र के अन्दर कुछ न रखें
No Enclosures. Allowed

पहला मोड़ FIRST FOLD

તા: ૧૪/૧૨/૨૦૨૨ ના રોજ ઘર
આજુબાજુના સંબંધ ચાલુ કરી બધાને સ્વાભિ
વારસદારનું રક્ષણ કરવું - સુખ દુઃખ વખતે
સુખમાં, નીતિથી ન્યાયે કમાવું ખરચવું ઘરદેશ ગા-
કીનાશે સારું થાશે, ન્યાયાધીશ ધર્મપુત્ર યુધિ.
ષ્ઠિરે પરદેશને સ્વદેશ ગણી તેવો ન્યાય કરવો
ગોવર્ધનભાઈ ઉત્તમ ગણાય, કારીગર હો, સારું
ધર્યું, પગાર સારો ધર્યો, કુટુંબનું પૂછી લીધું,
બધાને જાણ્યું, માબાપનાં નિયમ રાખ્યા,
ધર્મશું તેમ દરેકનાં નિયમ રાખ્યા સાધન
બધાં સંપાય રાખ્યાં, શરમાશે, આબરૂ
મફતનાં, વિચારે કામ ધર્મ કરશે, પાસપો ઈ-
દલી કરશે અને બધા ગામમાં ધર્શે. તેને માટે
ત્યાં કંઈક ધરે તે, પ્રતિકુરવ, નામમાં ધર્શે,
વારસદારને, માટે લખું ધર્યું, વિલ ન કહેં પાર્યે
રહ્યા ધર્યા કરશે, કોઈ વાંકમાં ન આવવું, રખે ને
ધારણ ને કરનારને, બધી કુટુંબની રક્ષા કરનારથી,
બાકીનું પાકું ધર્યું કરશે, હેમખેમ સારા કુરી લેવો
રજા બાપાની પાસા ફેંકવા એટલે ધાર્યું ~~કરાય~~
ધર્યું, કમાની જરૂર પડશે તો ત્યારે લખશું બારા
સેવકો બાપાવાળા ધર્યા તો મારે મારે લક્ષ્મીજી
ચરણમાં રાજ્ય ધર્યા સેવા કરશે. ઘરમાં આનંદ ધર્યા
કરે, બાકુબાનો મોભો ~~ઉતારે~~ ઓળ સારી રીતે
તેવી ધર્શે, બધાને બધાંને બધામાં બધાનું
ધ્યાન રાખશે, કુટુંબ બધાં બાપાવાળું, દરેક બધા-
બધા ઉપડશે. અઠ્ઠાઈ બારામાં બધાં શરમાશે
મંડપ કુટુંબ પહોંચી બધે, ત્યારથી બધા બાં
ઓળખ શરમાં માંડ્યું! ઓ બ ~~દુ~~ ~~ન~~ ~~ન~~
બધાંને

Repeat

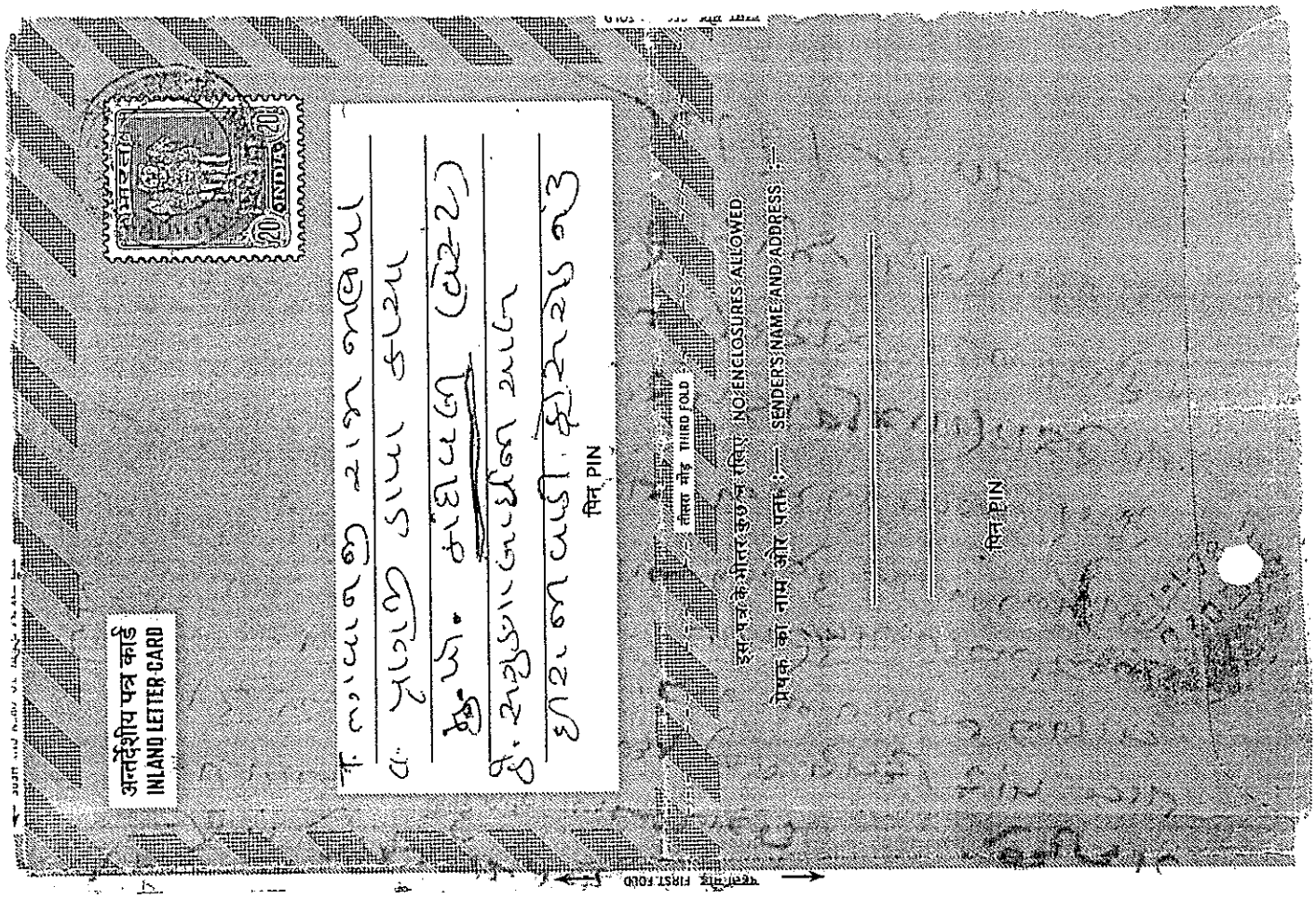
INDIA 20
अन्तर्देशीय पत्र कार्ड
INLAND LETTER CARD
पिन PIN
FIRST FOLD
THIRD FOLD
NO ENCLOSURES ALLOWED
SENDER'S NAME AND ADDRESS :—
पिन PIN

તા-૨૨-૧-૧૮ મુનાગઢના અધ્યક્ષશ્રીના
પ્રાંગણમાં રહેતા સ્વામિનારાયણ ના સેવકો
સેવક હરિપ્રકાશ!

૧ મુનાગઢમાં આવેલ તેમના વંશાભિષેક ના ૧૫૦,
વર્ષોના મોટા પાટોત્સવ ઉજવવા નક્કી થયા છે, તેમાં
યજ્ઞના મુખના પાટલે બેઠકું બેસે, ૧૧૧૧, અગીયારસો
અગીયાર રૂપિયા મંદિરની પાટોત્સવ સમિતિને તમે
પ્રમાણે સિધારો થઈ રહ્યા છે, જે બેન તમારા ભાવ-
તરબોળ કારાપટેલ તેમાં બેસવા ઈચ્છાધરાવતા તમો
તેમને પૂછીને ઉપલા રકમ ૧૧૧૧ સમાજને મોકલજો-

૨ બીજો તાલુકે મુનાગઢ મંદિરના શિખરોના સોનાના
કળશ ફરીથી સોનુંચઢાવીને નવા તાજા કરવા એમ
નક્કી થયેલ છે આ કાજળ સાચું મંડપ તમારા
મકાને કરશે- તો પાંચ પાંચ કે વધારા તેમાં
આપવાના રહેશે- તમોએ સમાજને તે મારૂંબા-
પીરાકો અને મોકલાવી શકો તેવા ધારને આપત્ર
વાંચીને- પાંચ છ નામો; પણ બેહજાર તમો મોકલાવો
તો તે અમો તેમાં આપારા શરદુગાગા તેની સેવા તરીકે
કરીએ; તીર્થના ગોરડાની સ્થિતિ સારાછે તે પ્રમાણેજ
પ્રમાણ રાખવા છે- એટલે તે કાજળની સિતા કુવાની
નથી, તેના હાલમાં તમો ૨૦૦૦ + ૧૧૧૧ = ૩૧૧૧ પર્યંતી
રાકો તો કુરજો અને પત્ર લખજો અને અમો યોગ્ય
કરી રાકીશું. તમોને સોનાના કળશ ચઢાવવા આપશે.
સુખ થાઓ. લાભો પત્તિ થાઓ. સમજી કરતા રહેજો.
તમો હેમખેમ મરેલા પત્ર લખો છો તેથી આનંદ છે.
ઇ- ૫- અમારા ઘર પર રહેજો. વાંચવા

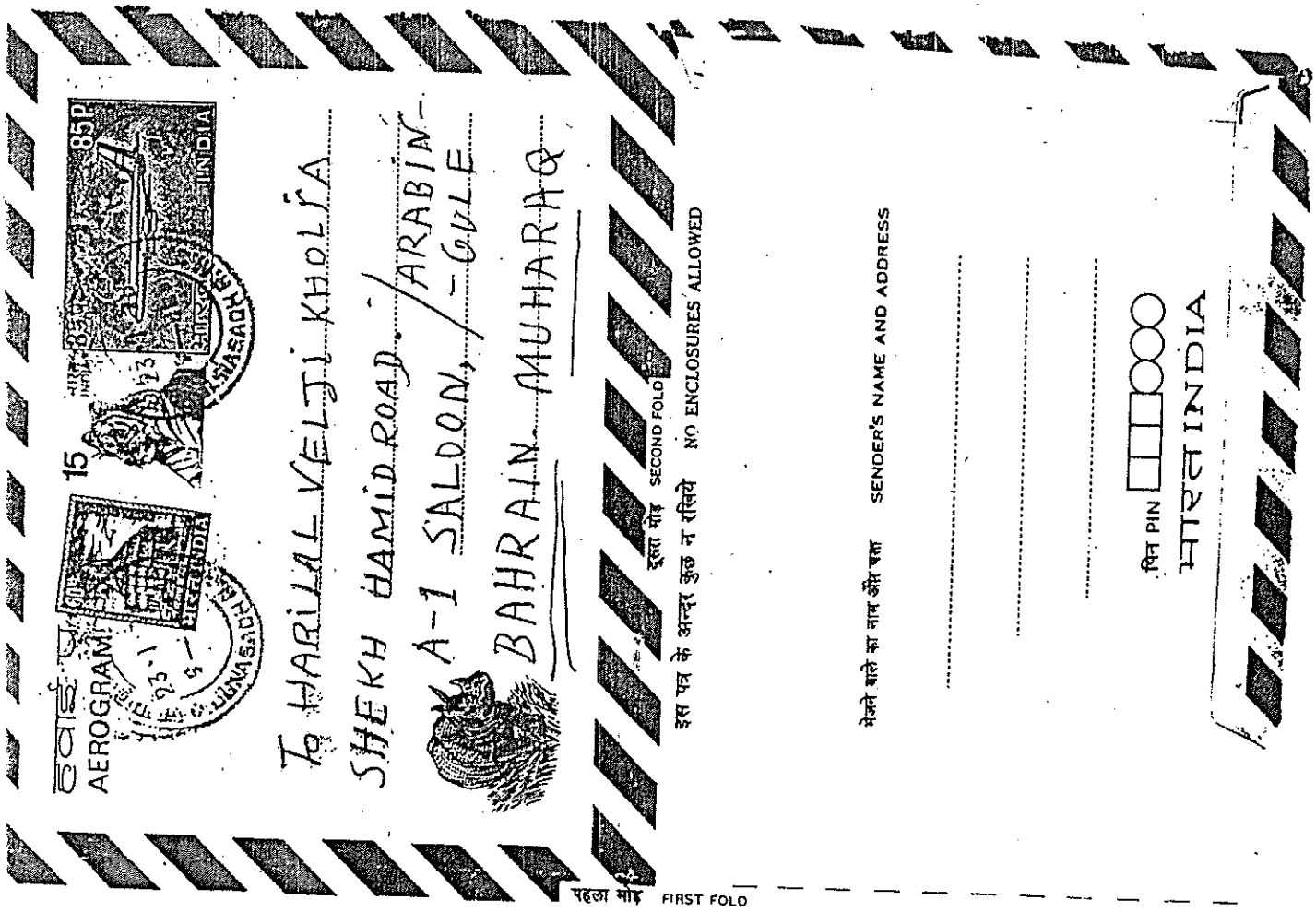

99(3)

શ્રી - KOTHARI SWAYAM PRAKA-
SH DASJI
BANKOF INDIA
ભાવનગર 10674
૩૦૬૭૨

તા.૨૩/૧/૭૮

અમદાવાદના અમૃતભાઈ વલ્લભભાઈ આશ્રમના વર્ધમાની
સ્વામિનારાયણ વંદન કરશો.

સંત સદ્‌ગત્વમ્ ! તમારો પત્ર આજે મળ્યો,
અમોએ તા.૨૨ ના એકપત્ર તમારાપર લખ્યો છે, તેમાં
વાંચન ને યોગ્ય લાગે તેમ કરજો, આપ સેવા કરશો કુરશો
અને અમો રાજી થઈશું. તમારો લાગ ૨૪૦ કાયમી
રહ્યો તે ધણીજ સંતોષ; બોજરી નિર્વિઘ્ન પાશે
મહેરબાની પાશે ભગવાનને તોરણ બોલો તેથી
સહુ તંદુરસ્તી ધની રહેશે. આગામ ધણીજ સારો
પરતા પાશે. આરામ મળશે સુખ પાશે તન
મન ધન ગુરુમારે લગાવ્યા માટે છે માટે તેનો
આખું જગત માન આપે છે, તમોને માન આપશે,
બગાડીને બગોયો તે બહુ મોટી વાત છે.

મૂરજી બોરાણા છે ધણુંજ સારું છે, અમોએ આશીર્વાદ
વાંચી તેમને સંભળાવ્યો ત્યારે વસ્તુ સમાચાર જોઈતા નથી,

તમોએ આ પત્રમાં લખ્યા મુજબ કે પરંતુ
પત્રમાં લખ્યા મુજબ જો તમારે ને અમોને પત્ર દ્વારા
સગવડ પ્રમાણે કાંઈ પૂછવું હોય, પૂંછશો તો જ
ઉત્તર કરશું નહી, કાંઈ ન પૂછવાનો પત્ર આ
લગાવ્યા રાજીજ છે અને કાંઈ પૂછવાનો પત્ર કરી લેશો.
તમારા ખુશીખબર લખશો. ઓજ ૬-૮-૭૮
ગાનજી સ્વા.ના-વંદન

वायु पत्र
AEROGRAMME
85P
INDIA
To Prasad Films Tuticorin Tamil Nadu
Sulochana Cinema
Post Box No 13417
MUSCAT
दूसरा मोड़ SECOND FOLD
इस पत्र के अंदर कुछ न रखिये NO ENCLOSURES ALLOWED
भेजने वाले का नाम और पता SENDER'S NAME AND ADDRESS
पिन PIN 000
INDIA
पहला मोड़ FIRST FOLD

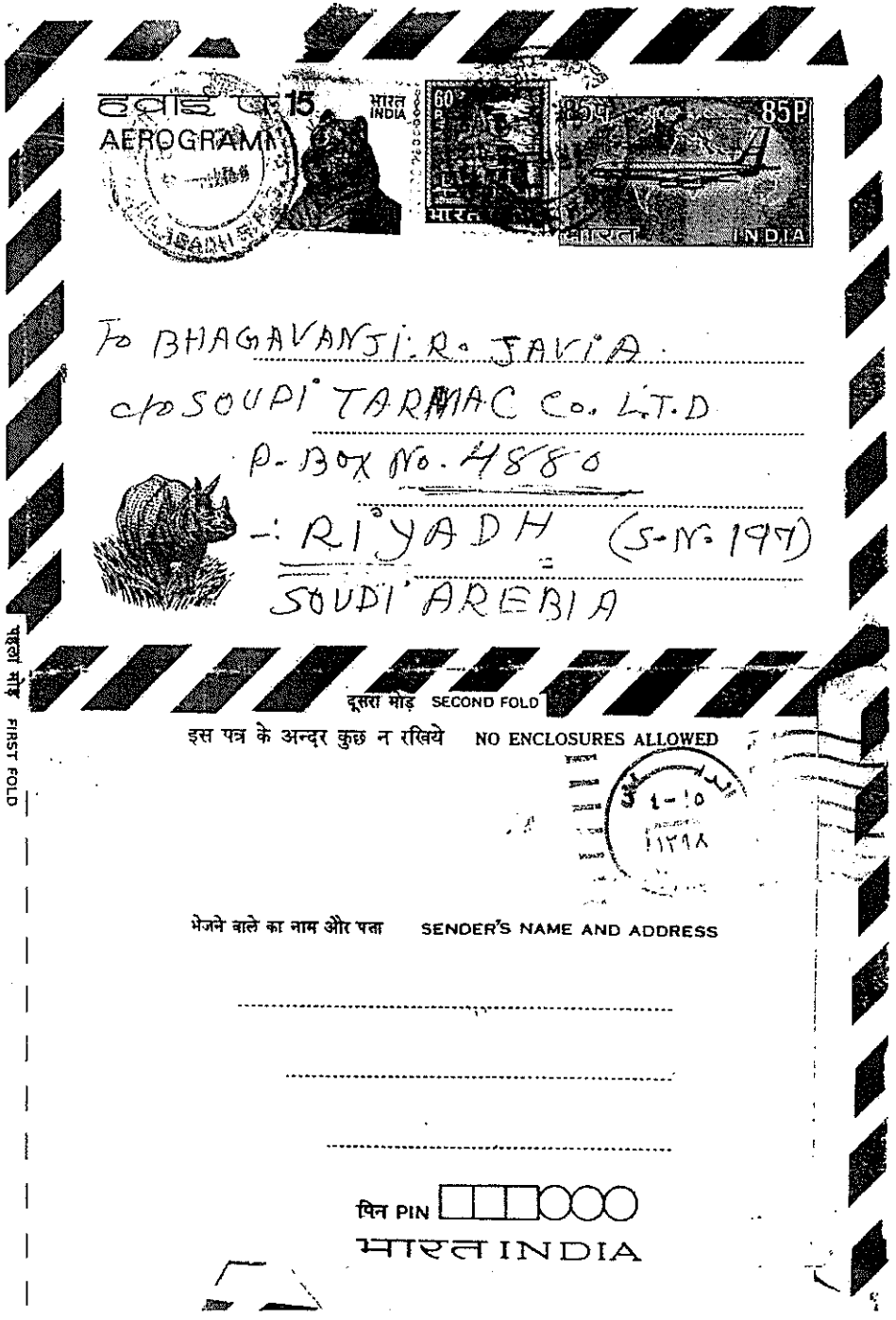
AEROGRAM
INDIA
85P
INDIA
To BHAGAVANJI R. JAVIA
c/o SOUDI TARMAC Co. L.T.D
P-BOX No. 4880
-: RIYADH (5-IV-197)
SOUDI ARABIA
पहला मोड़ FIRST FOLD
दूसरा मोड़ SECOND FOLD
इस पत्र के अन्दर कुछ न रखिये NO ENCLOSURES ALLOWED
भेजने वाले का नाम और पता SENDER'S NAME AND ADDRESS
पिन PIN
भारत INDIA

हवाई पत्र
AEROGRAM
To MOHANLAL RATANSI SAPARIA
and MOHANLAL KARSAN MAMANI
PANGULE COMPLEX, KARMASIDE
P.O.Box.N.541
DUBAI-U.A.E.
पहला मोड़ FIRST FOLD
इस पत्र के अन्दर कुछ न रखिये NO ENCLOSURES ALLOWED
दूसरा मोड़ SECOND FOLD
भेजने वाले का नाम और पता SENDER'S NAME AND ADDRESS
INDIA

તા. ૧૬/૧૨/૧૯૮૨

[illegible] ભગવાનના જય શ્રીહરિ વાંચવા

તમો ગોલધામ- તથા ઉધાન પ્રત્યક્ષ ભગવાન

શ્રીહરિ રહ્યાની રાત્રે સંસાર માં કુદાકુદ પડ્યા

ભગવાન તારે, મજા ના કરે,

[illegible] તો એવી રાજધી - અમો ને

મરચું અને એવા ખાંડ્યા જે ભગવાન તે

સવે ના રક્ષા-પતારી છે, તો નિશ્ચયની તરી

જય, સંશય કરે તારહે તો પાર

[illegible] ના પ, ઉધા અવતારો અવતારી

પ્રત્યેક માં થી ભગવે છે અને તેના કહેવામાં

પરત છે અને શ્રી હરિ માં ઇત રાજપ્રેમ

[illegible]

ભજન કરજો

સુખી રહો

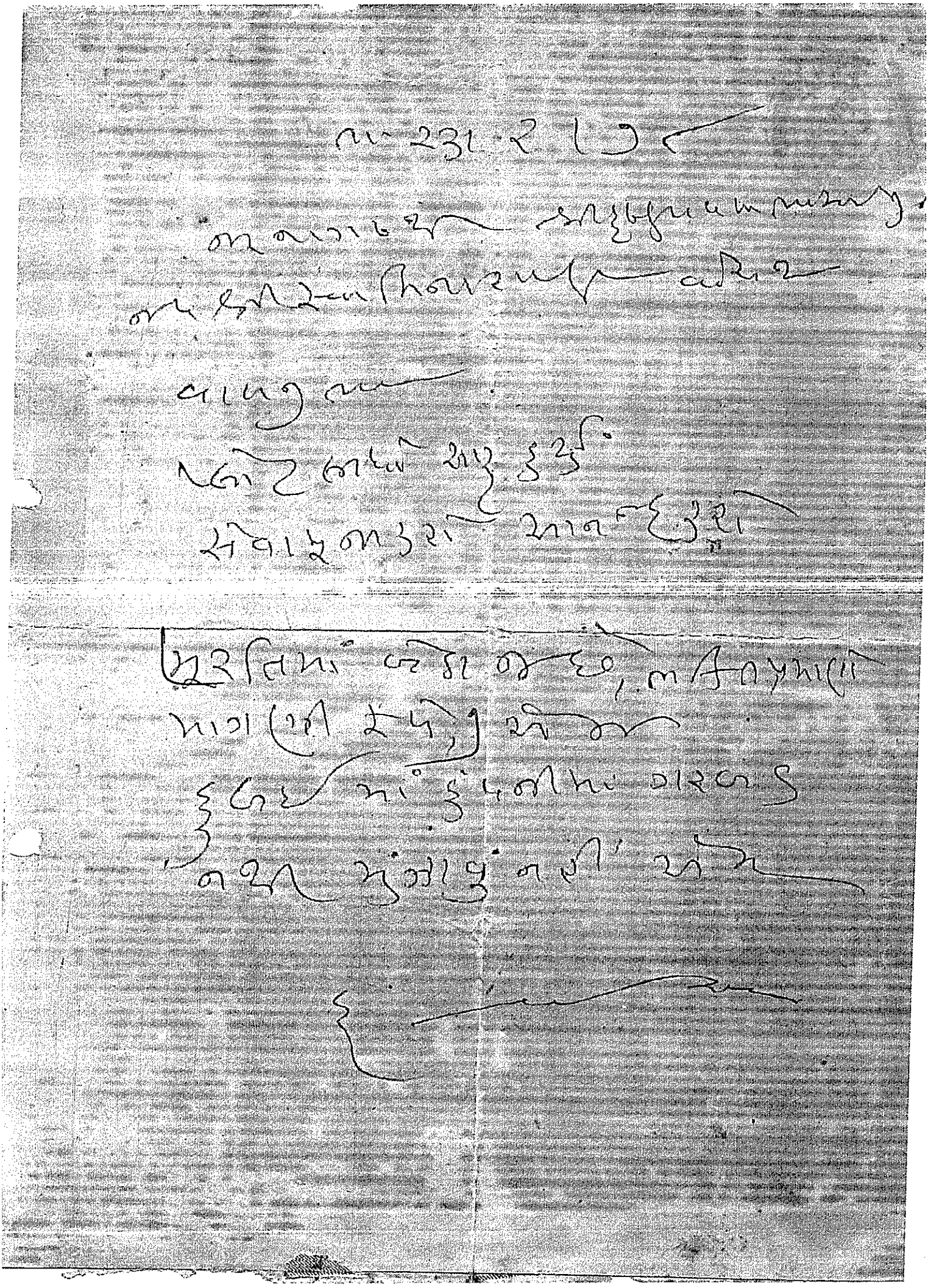

Repeat

32(9)

૬૫ ઉપદેશ

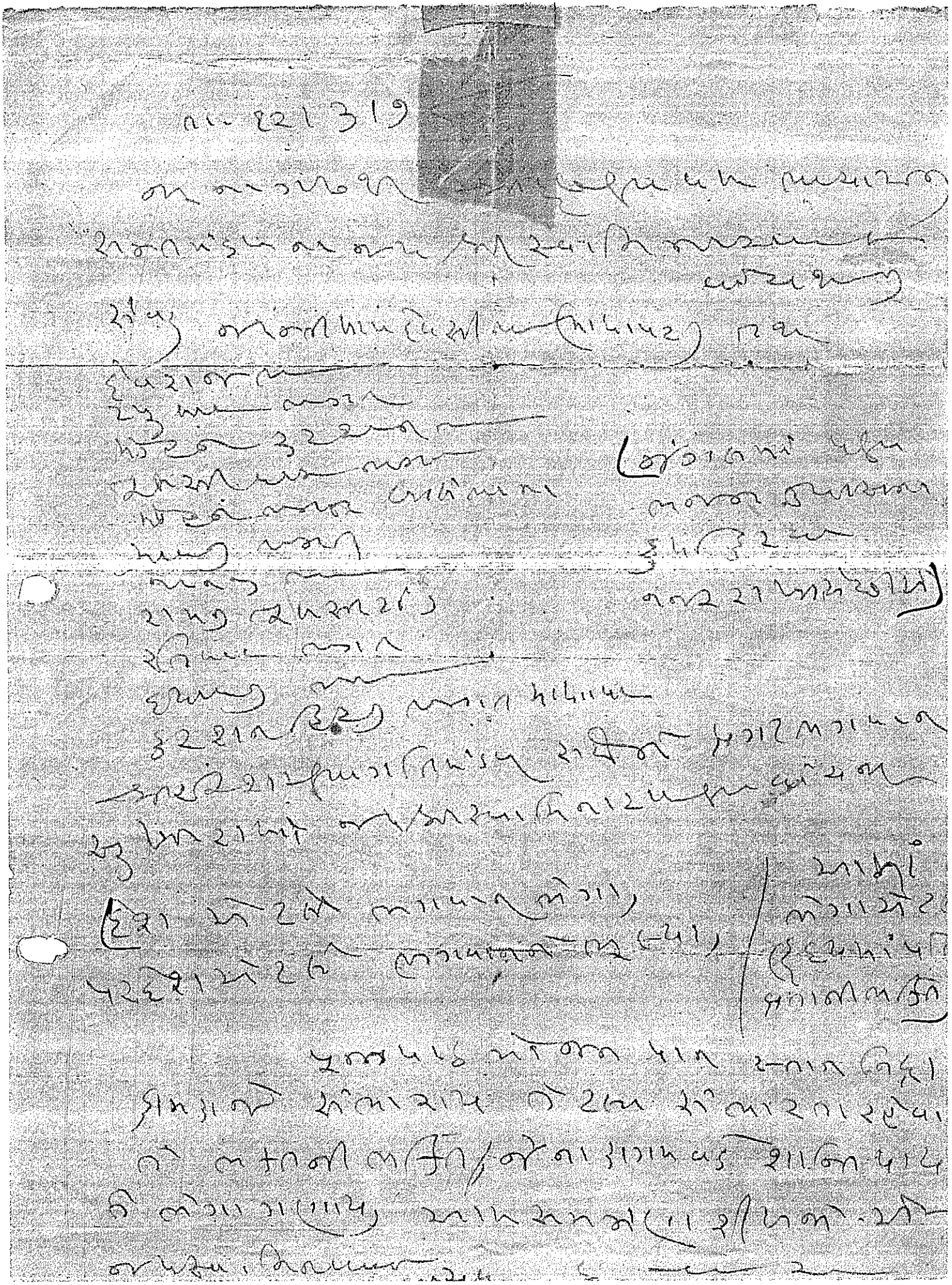

Mail- 6

તા. ૧૫/૩/૧૯૮૯ ના રોજ અમારા કુટુંબમાં આપણા ૧
આપણા સૌના લાડીલા સંજીવ ના સ્વાગત નિમિત્તે આપણે
સૌએ રૂબરૂ મળ્યા, જે ના સૌના હૈયા હરખાતા હતા, ઘણું ય ઘણું હતું
પણ તમો ના સાંભળવા કુમાવા વાપરવા આપેલ છે માટે કુમારા
સાંભળવા આનંદમાં રહ્યા । સારા દિવસ વારંવાર ન આવે પણ
સાંજવાની મહેરબાની એ ના સારા દિવસો કાયમ રહે ।

કુટુંબના સભ્યોના તા. ૧૫/૩/૧૯૮૯ ના સમાચાર મળ્યા ઘણાં રાજી
થયા બધા ના (૧૦ કરી) પણ રોકાણાના થી પંદર મિનિટ સાંભળવા મળી,
તેનાથી મન, નમારું કુદરત પણ મળ્યું, તેણે બધું ય સારું પડી
ગયું, મંગળકારી આપ્યા, રાજી થયા છે। (સંજીવને તમારું બાળક
ઉંમરુ આવ્યું છે, તેથી કુમારા મન સારા વાના થાય છે)

તમો ત્યાં બધા સુખરૂપ, આનંદરૂપ, કુશળ રહેજો
જોવા શિક્ષણ પ્રાપ્તિ માં દર્શન આવે, ધન્યતે ગુરુજનો ને રૂબરૂ
જોવા ફિક્કા સંવા રંગાય રહે/ ફૂલ પાંખડી રહે, આનંદરૂપ

તમારા સગાવહાલા, ફરતે બધાને ચિતા કુશળ
સ્નેહવંદન

આનંદમંગલ બંગલા, પોસ્ટ બોક્સ ૧૮૮૦, RIYADH
Soudi Tarmac C.L.T.D
Soudi Arabia. (S.W. 197)

તમારા બહેનો (કિરણ) નું છે.

તમારા કુટુંબના બધા સુખરૂપ, આનંદરૂપ છે
તમારો પત્ર ૧૫/૩/૧૯૮૯ નો આજે મળ્યો, ખુશી
વાયો, (વિજય, બહેન) ને

બધાના જય સ્વામિનારાયણ

5(c)(3)

हवाई पत्र 15 भारत INDIA
AEROGRAM

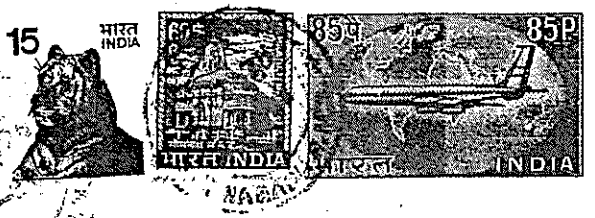

To BHAGVANJI RAJA JAVIA
P. Box No- 4880
SOUDE TARMAC a.LTD.
RIYADH S.N.199
(S.A.)



पहला मोड़ FIRST FOLD

दूसरा मोड़ SECOND FOLD

इस पत्र के अन्दर कुछ न रखिये NO ENCLOSURES ALLOWED

भेजने वाले का नाम और पता SENDER'S NAME AND ADDRESS

पिन PIN □□□000

भारत INDIA

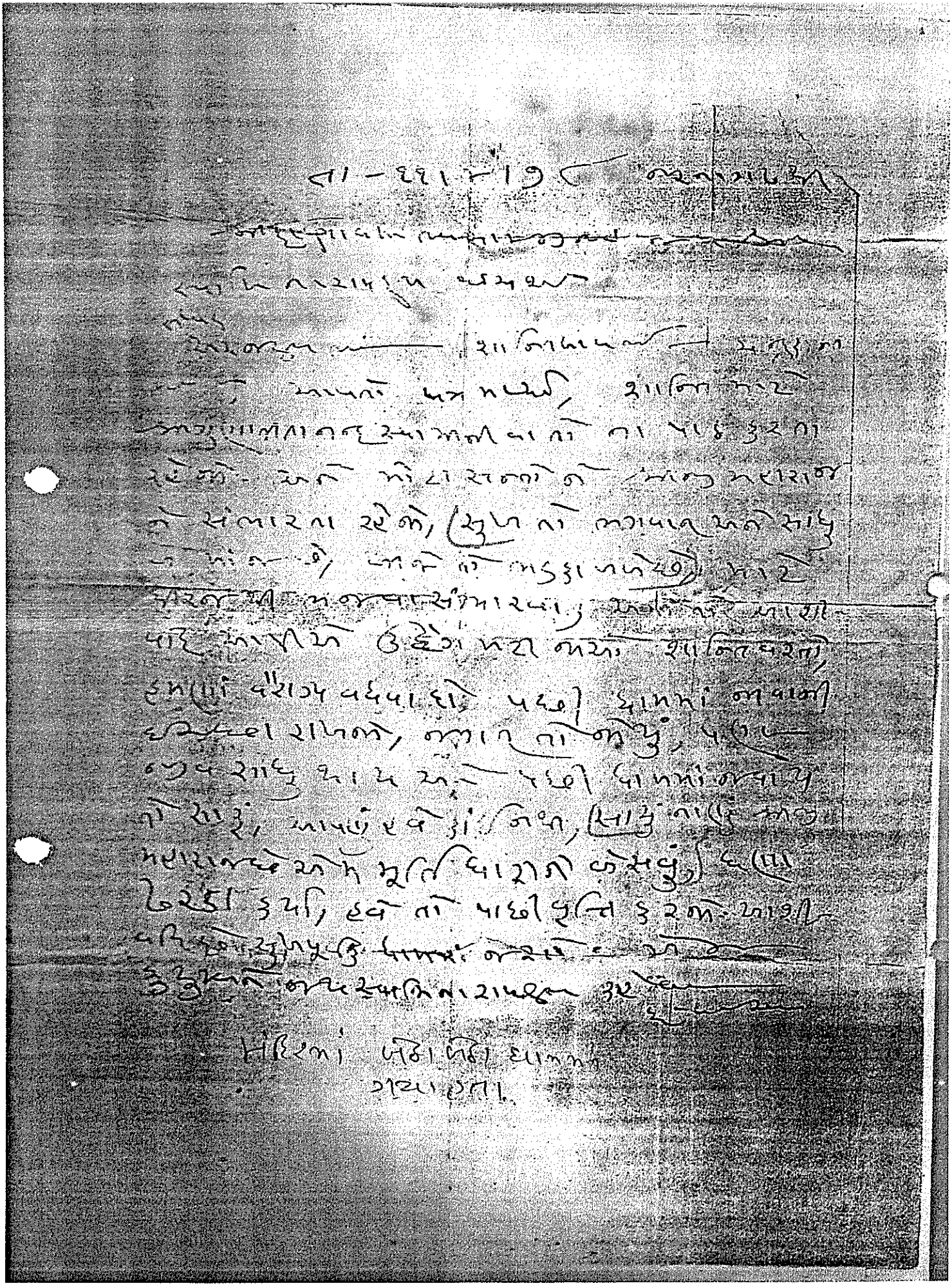

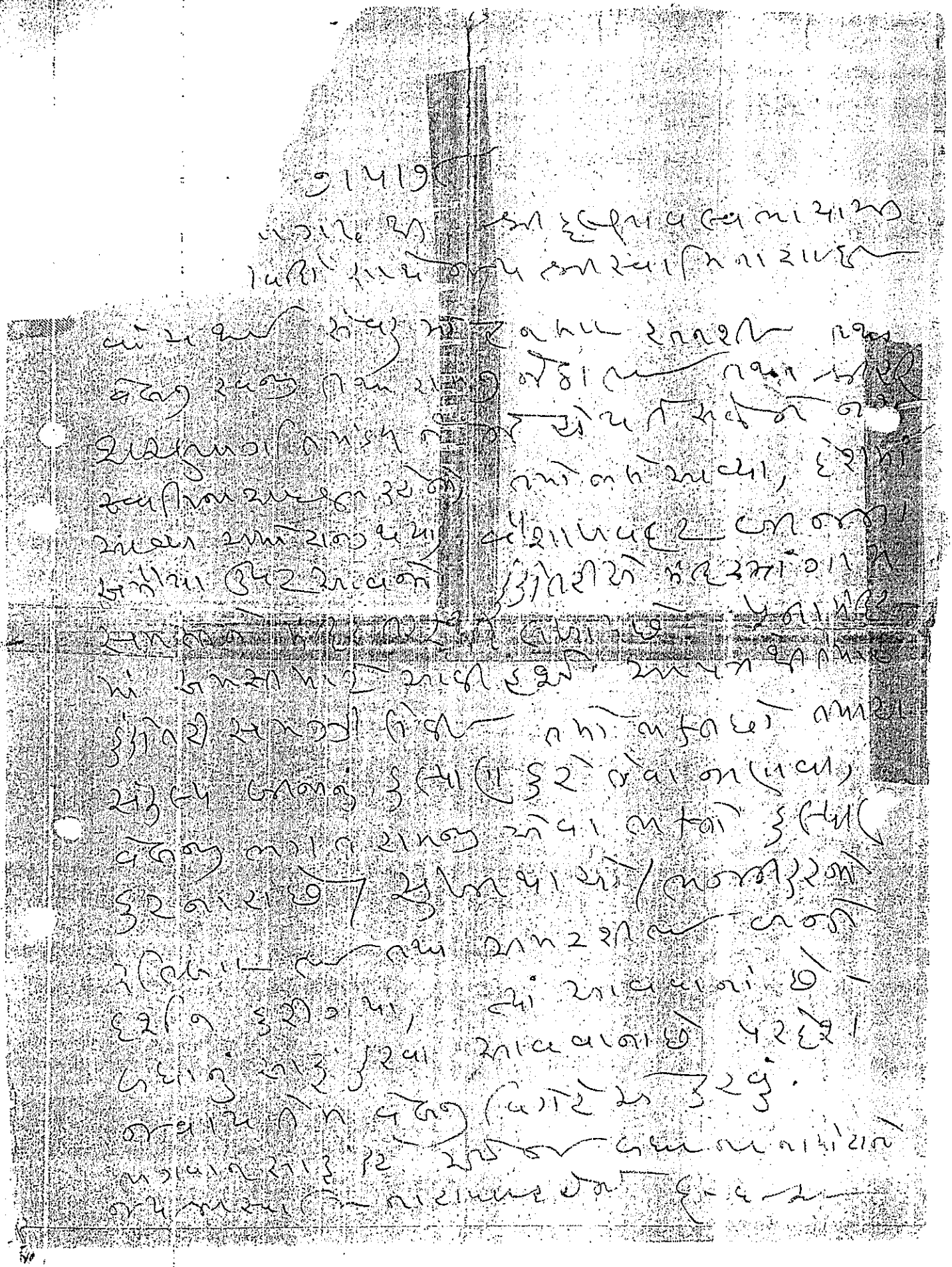

अन्तर्देशीय पत्र कार्ड
INLAND LETTER CARD

पिन PIN

पिन PIN

તા.૩૧/૫/૧૭ ના રોજ બપોરના ૧૨ વાગ્યા પછી અમદાવાદ
શહેરમાં વિવિધ વિસ્તારોમાં અચાનક વરસાદ
વરસવા લાગ્યો હતો. ૨ થી ૩ કલાક ચાલેલા
વરસાદને પગલે, ૭૦ વિધામાં સ્થિતિ ગંભીર
બની હતી. શહેરના મુખ્ય ફ્લાયઓવર પર પાણી ભરાઈ
ગયું, ઝોનલ ઓફિસ ફરી વળી, ઘણી જગ્યાએ ઝાડ
પડ્યા, સમા વિસ્તારમાં સૌથી વધુ ૧૦ વિધામાં વરસાદ
પડ્યો. રસ્તા પર વાહનો ફસાઈ જતાં ઘણા કલાકો
સુધી ટ્રાફિક જામ થયો, શહેરમાં ઠેર ઠેર પાણી
ભરાઈ જતાં ટ્રાફિક ખોરવાઈ ગયો હતો.

ઈડરમાં રહેતા કુમાર નામના સંસારમાં બંધનથી
સતત કંટાળતા વિચારતા, પુસ્તક વાંચતા વાંચતા
વિચારતા, ભગવાનને કોઈ રસ્તો બતાવવા
માટે, અનુ મહારાજ સારી સંસારમાંથી
છોડવા ઇચ્છે છે. ઈ-ન-મ

આ બધા વિષે અમદાવાદથી કરેલ

અહેવાલ આપો.

हवाई पत्र
Aerogramme

INDIA 160

5(2)

To BHAGVANJI RAJA PAVIA
C.No 197 Post Box No 121
AT RAJA L- STATE TIFRAC Co.Ltd.
RIYADH SAUDI TIFRAC CO L-TD
S.A.

दूसरा मोड़ SECOND FOLD

भेजने वाले का नाम और पता:-
Sender's Name and Address:-

[illegible]
K. V. Pethuya S.K. temple
Samrashtra Jodia
JUNAGADH.

इस पत्र के अन्दर कुछ न रखिये
No Enclosures Allowed

पहला मोड़ FIRST FOLD

[illegible]

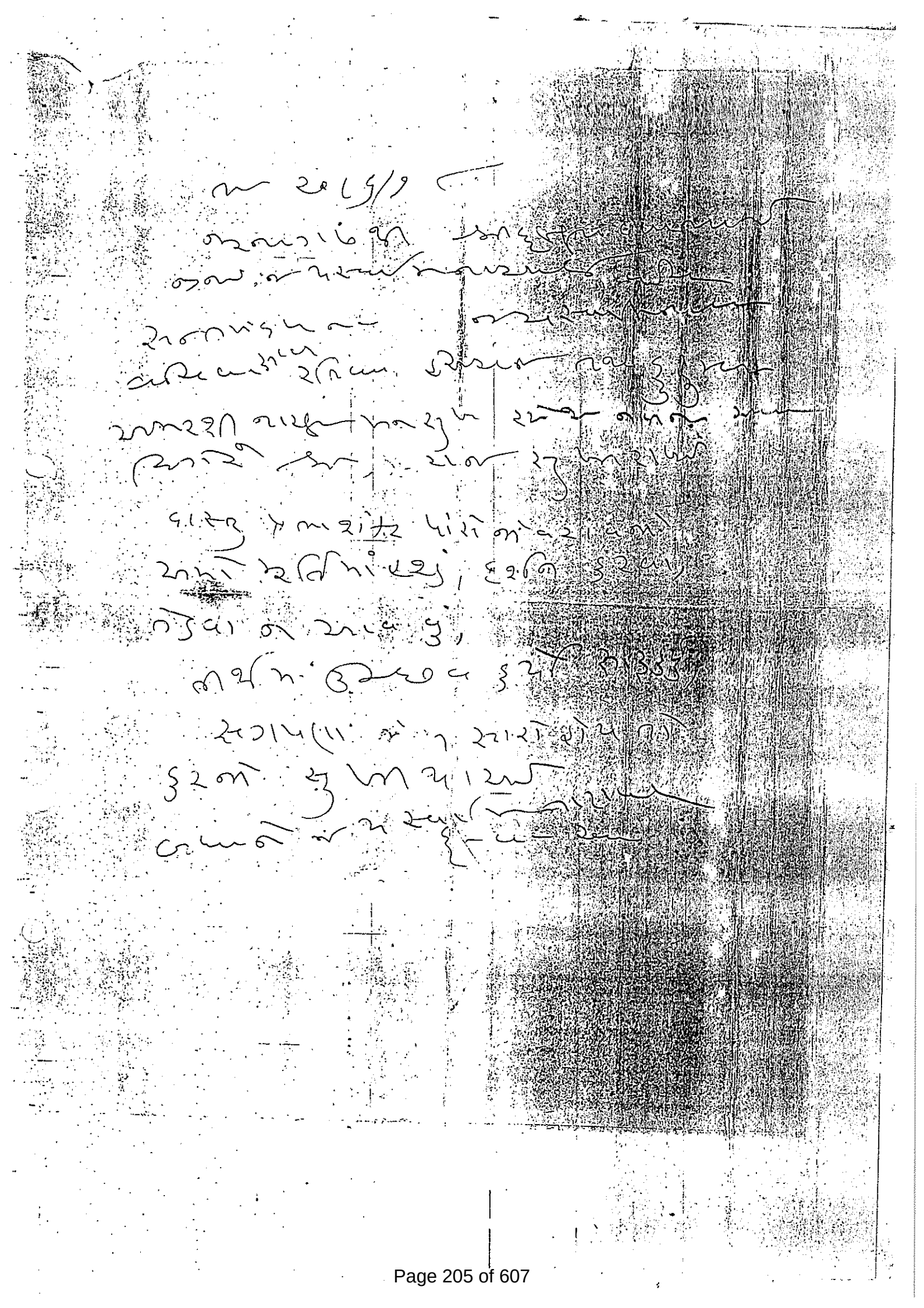

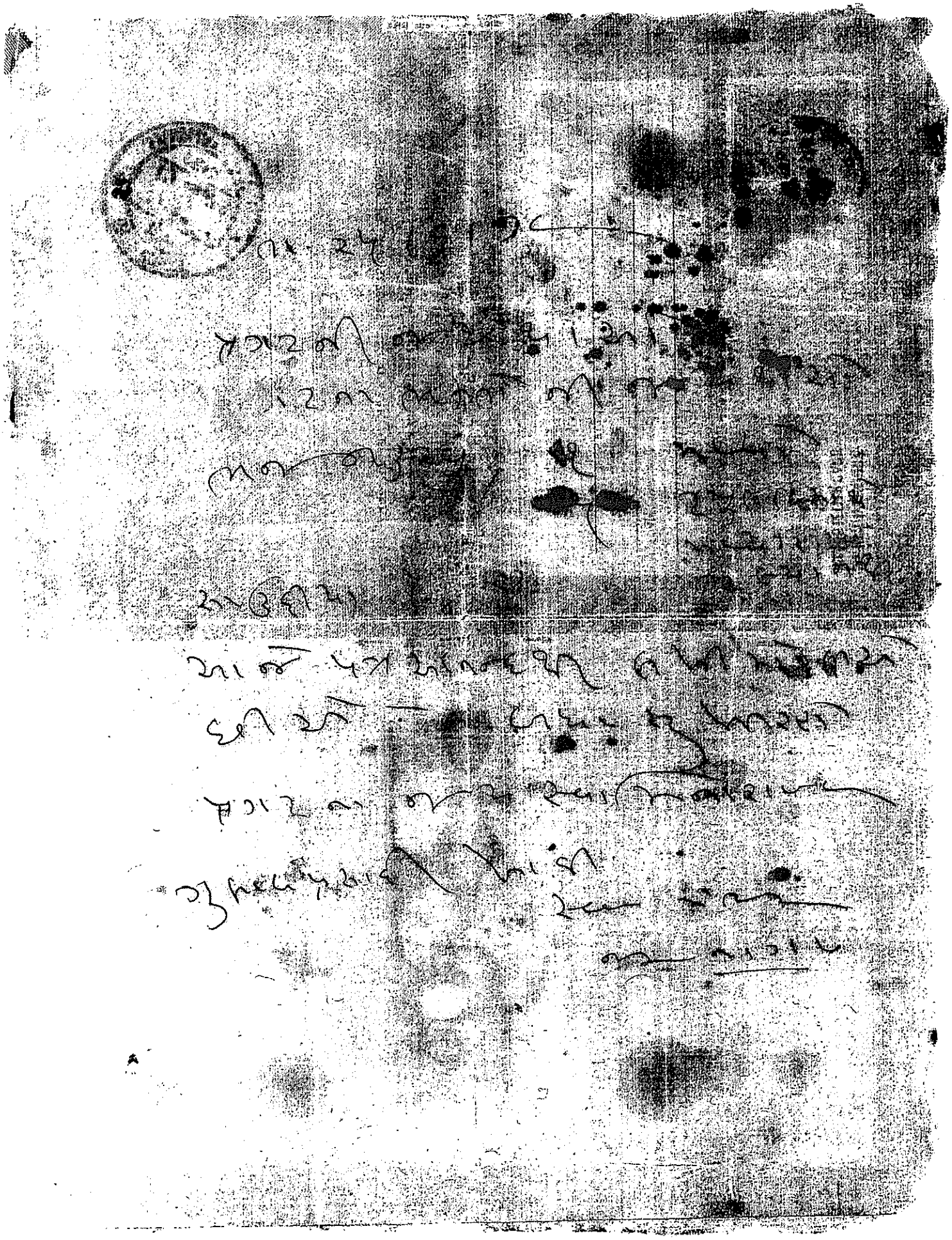

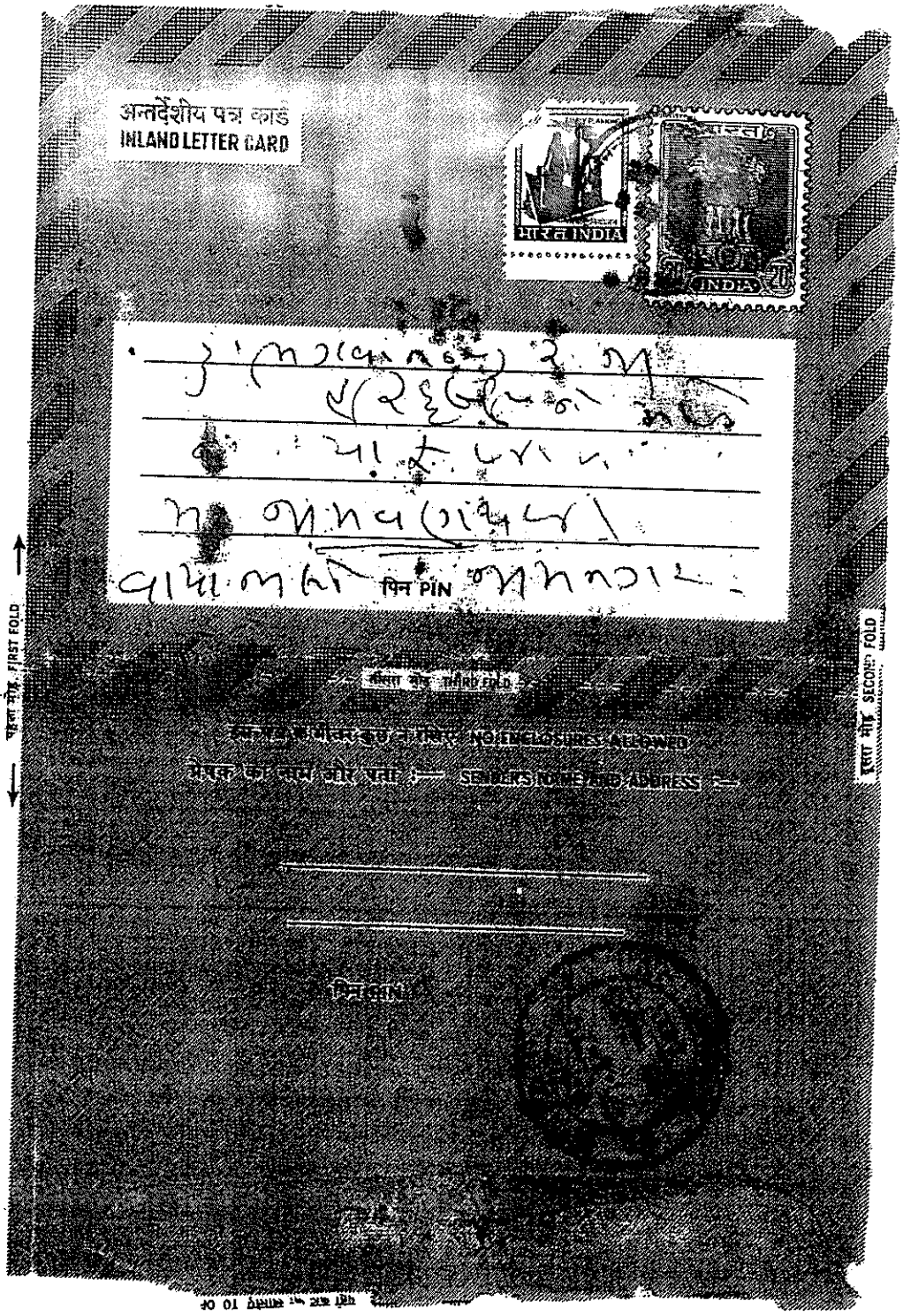
अन्तर्देशीय पत्र कार्ड
INLAND LETTER CARD
भारत INDIA
INDIA
पिन PIN
प्रथम मोड़ FIRST FOLD
द्वितीय मोड़ SECOND FOLD
NO ENCLOSURES ALLOWED
SENDER'S NAME AND ADDRESS

મુકાવા સત્સંગને પોતાના કુટુંબની જેમ ગણે
[illegible] સત્સંગમાં કોઈ ગામ કે ગામડાંમાં
જેડે જોગ રહેવું ને જ્યાં રહ્યા મળે, સમજણ
સારી કરે ને દિવસ વધારે, [illegible]
સારી પોકુમાં ઈ ન કરે તો ગામવાળા ગડે, જોગ-
વરણ ગામડાંનો સેવા રાજપાની પોતાની
રહે, સત્સંગનો મેરાણે સાધે ગામવાળા ન
મે ત્યારે બાકી બધા કરી રાકારે/કાજ-
મણારાનો સેવો બાકી કરવો, અને રસ-
કોસ રહેવું, મરી પડવી ઘરમાં [illegible] રસ-
કોસ સેવા કરવા પડે, [illegible] સારી ઠેઠ કુટુંબ જેવો
રહેવું સત્સંગનો મોટો પંથ ગોળ મળાવો-
ણ કરી, ત્યારે એમાંનું સત્સંગ ગોળવાની
ગરજ ન રહી, [illegible] પેર રહેવું જ્યાં સત્સંગ ગોળવા
કુટુંબ કરી, [illegible] કુટુંબ રહે, કુટુંબ કરનારા જે
તે કરી દ્યે, બધા બધા મુખ્ય પોતપોતાનો
બધો ધૂંસો ગામ માંથી મોકલવો ઠે પેર રહેવું
ઉતાવળ કરવી, બધાંનો સાંભળે તેવો થવો ઠે
માટે બધા મોકલે ઠે [illegible] માટે
ગોટ થાય તે પછી [illegible] કરવો
ણ સત્સંગનું કોમ સત્સંગ કરવો બધાંનું
મન બધા કરે એમ રહેવું સંપ
[illegible]

વારતા ૧૬

આજુ સવારે ઉઠીને વહેલા ન્હાઈ ધોઈ નવા કપડાં પહેરીને ગરિબા મંડપના સોવારે મસ્જુન- વધા સુખરણ તરિયધારે ફરો વધારે ના (૧૧ મધશે) સાજનરવા રણે, ઝવાડીના ફોમ ગાઉ, શિખરબંધ મંદિર ને શરણાગારિ મંડલે પારિજાત જોડવા માં સાથ સહ- કારમાં રણે પુંજો વસો સોવારે સંપશે ના ઘાઓ ના ૧૧ મધશે પ્રત્યેક ગુણવાન ઈશ્વરે આપ્યું છે, ને દયા ની માં ફરી ગંધુ, સતા ને ગુણવાન સમર્પિત થાય છે, ફરી ૧૧ કુ સતા ગુણવાનને સમર્પિત થાય છે, ગુણ- વાન દેહ સ્ત્રીજાતિ વસ્ત્રા ખેતીવાડી તથા રૂપિયા ગીની ઓ રસકુસ્ત ગુણવાનો જ વિગેરે રૂપિયા થવાનો સાધનો આપ્યાં છે, ગુણવાનનું છે તે ગુણવાનને વાપ- રવું, ગુણવાનની પૂજા છે, દયા ની ના કાર્યો એ પૂજા પરિ ગુણવાનને સોંપવા, બધું ઉરી ચૂકવું, લૂલ્યો ને લૂલ્યો, નમો ને પ્રત્યેક ગુણવાન સુખરાખો.

સોંપ્યા ટેપરેકર્ડિંગ કરજો જાગરાંતિ ને માટે આ સાધે મોરલાયકો છો. ઉત્સવ સોંપ્યા કરજો- ગુણ- વાનને ગાડ વડાવવા, રહ્યા કરશે- ગુણ-

— આ દૃષ્ટિ ધર્મ ગુણવાન સ્વીકારજો સ્વામિનારાયણ રણે

— ચુકવો નહિ સાથે ગુણવાન ગુણવાન- ઉડીને દરિયે રહી ગયા છે, સુખરણ. જાણું ઉત્સવ આવ્યો છે ટેપરી સાંભળવી. ધામ ધામ સ્વામિનારાયણ

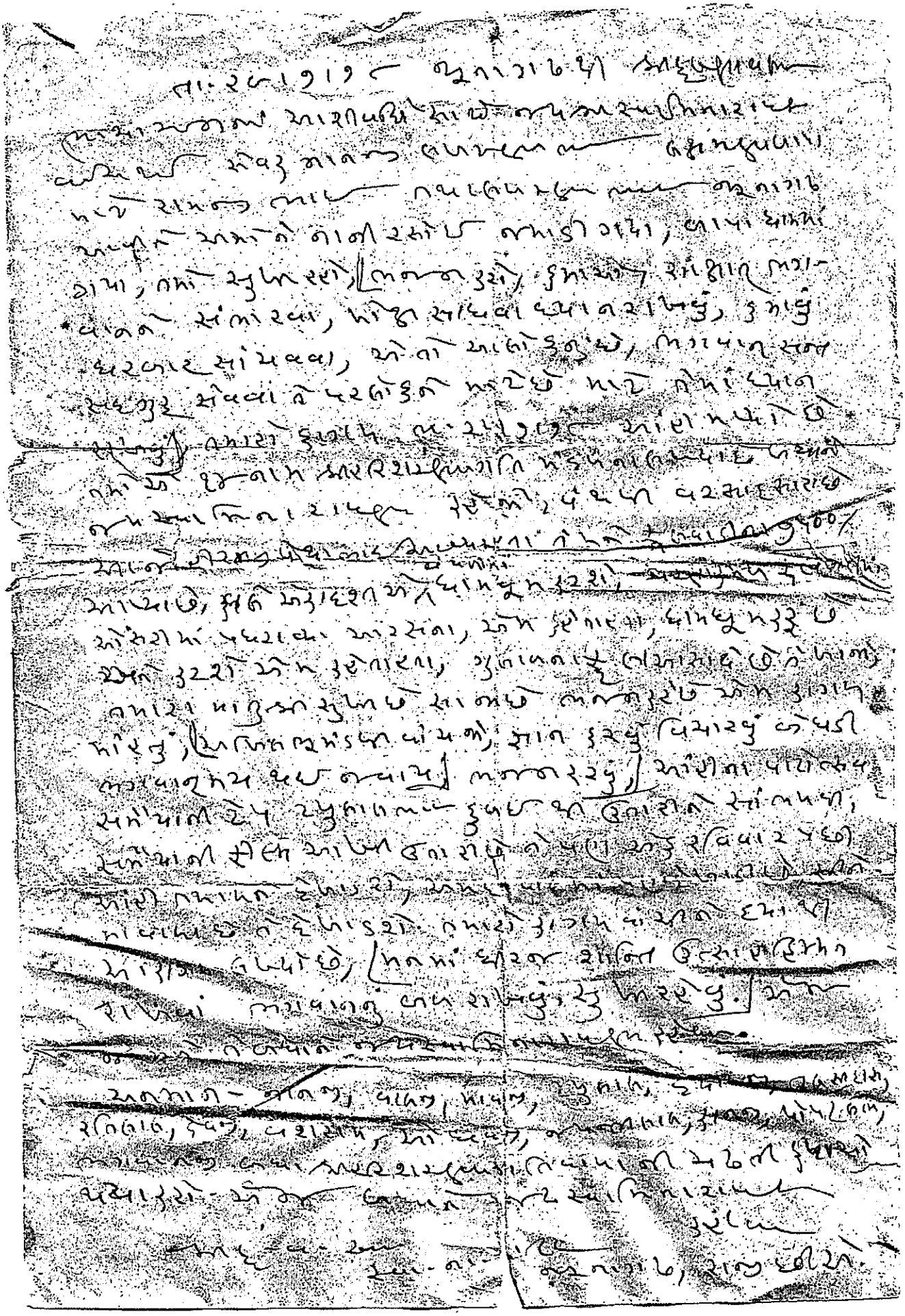

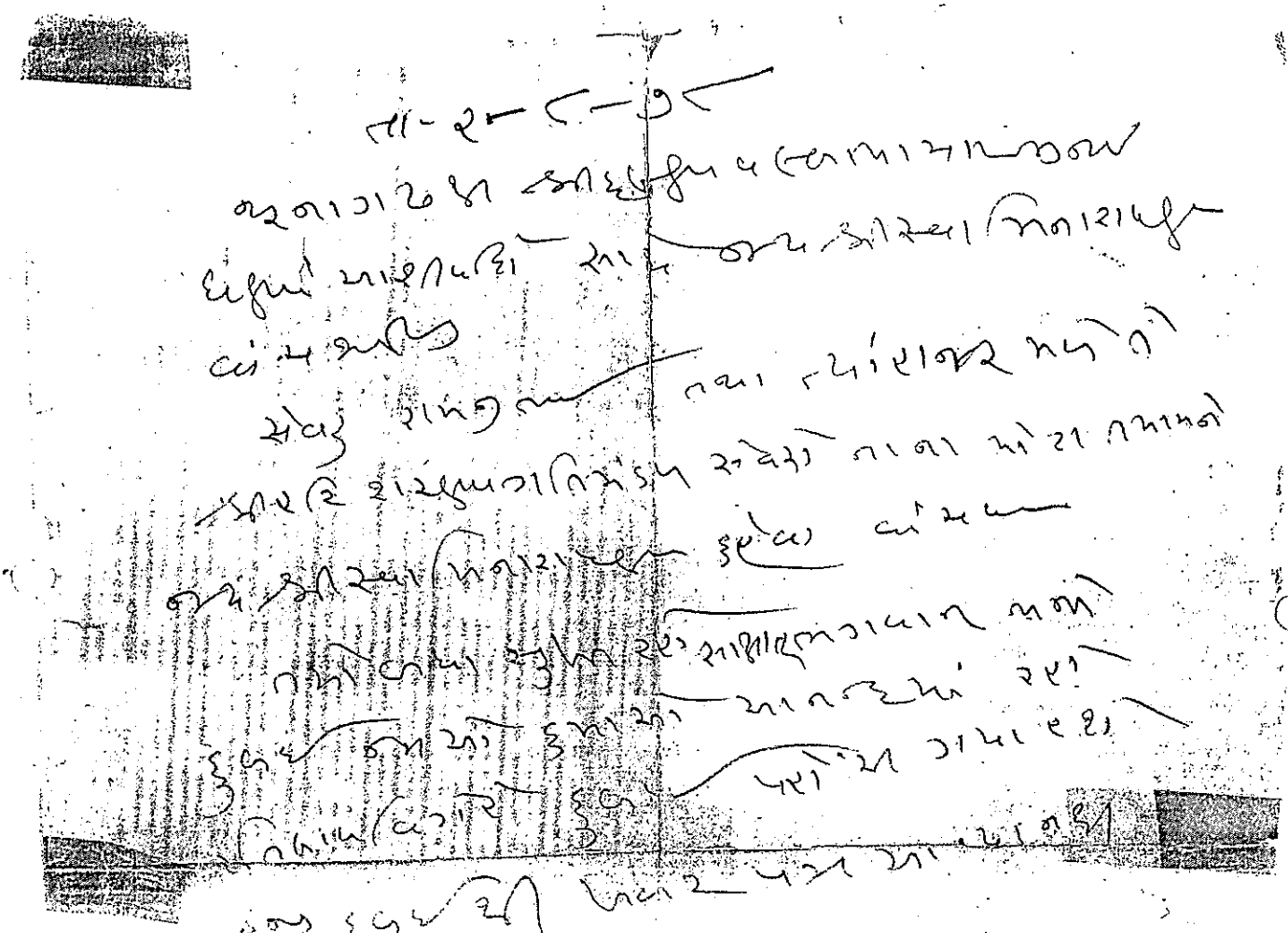

(-૭(૧)

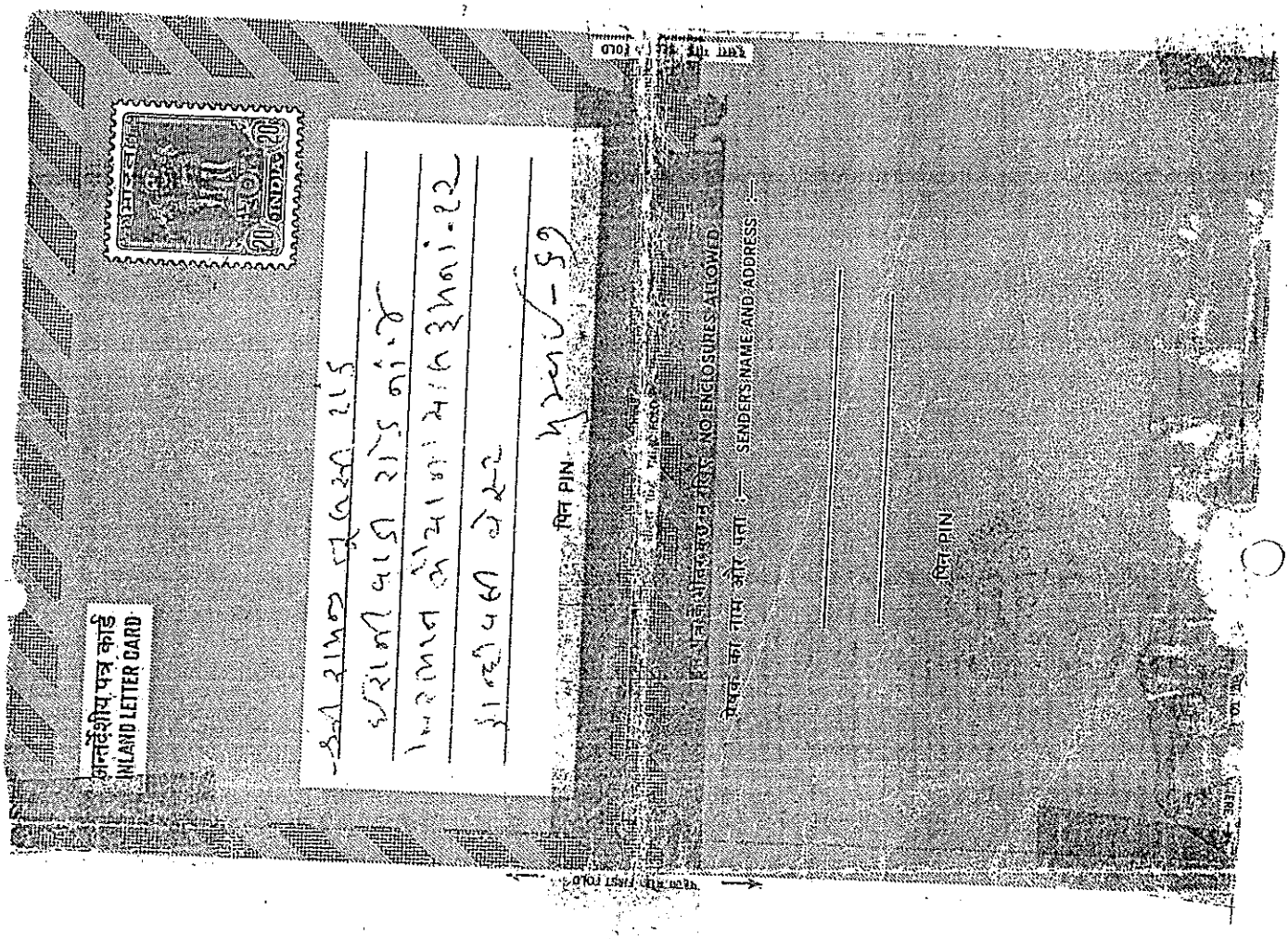
अन्तर्देशीय पत्र कार्ड
INLAND LETTER CARD
20 INDIA 20
FOLD
पिन PIN
प्रेषक का नाम और पता :— SENDER'S NAME AND ADDRESS :—
पिन PIN

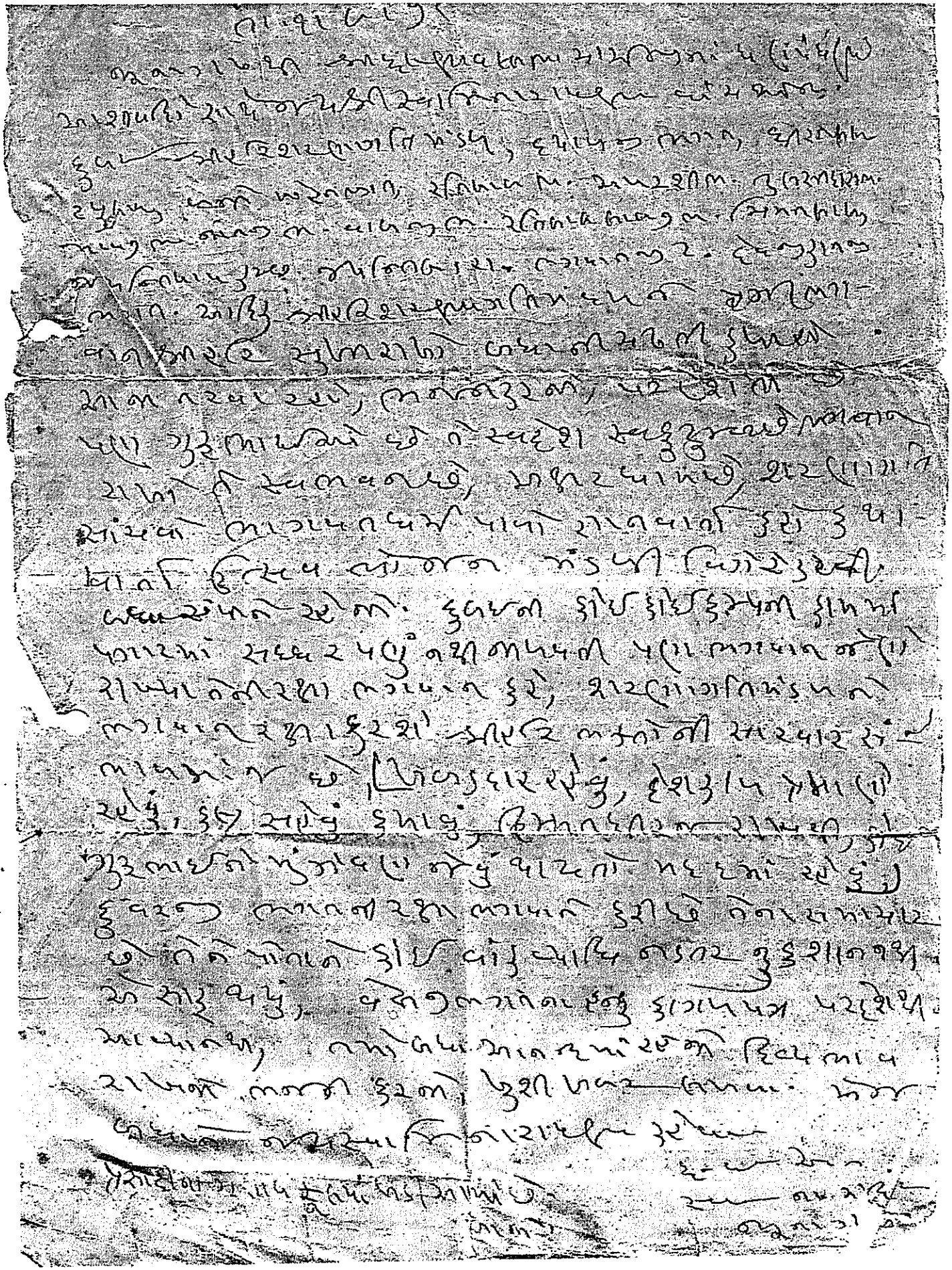

૧૧૮ (૨)

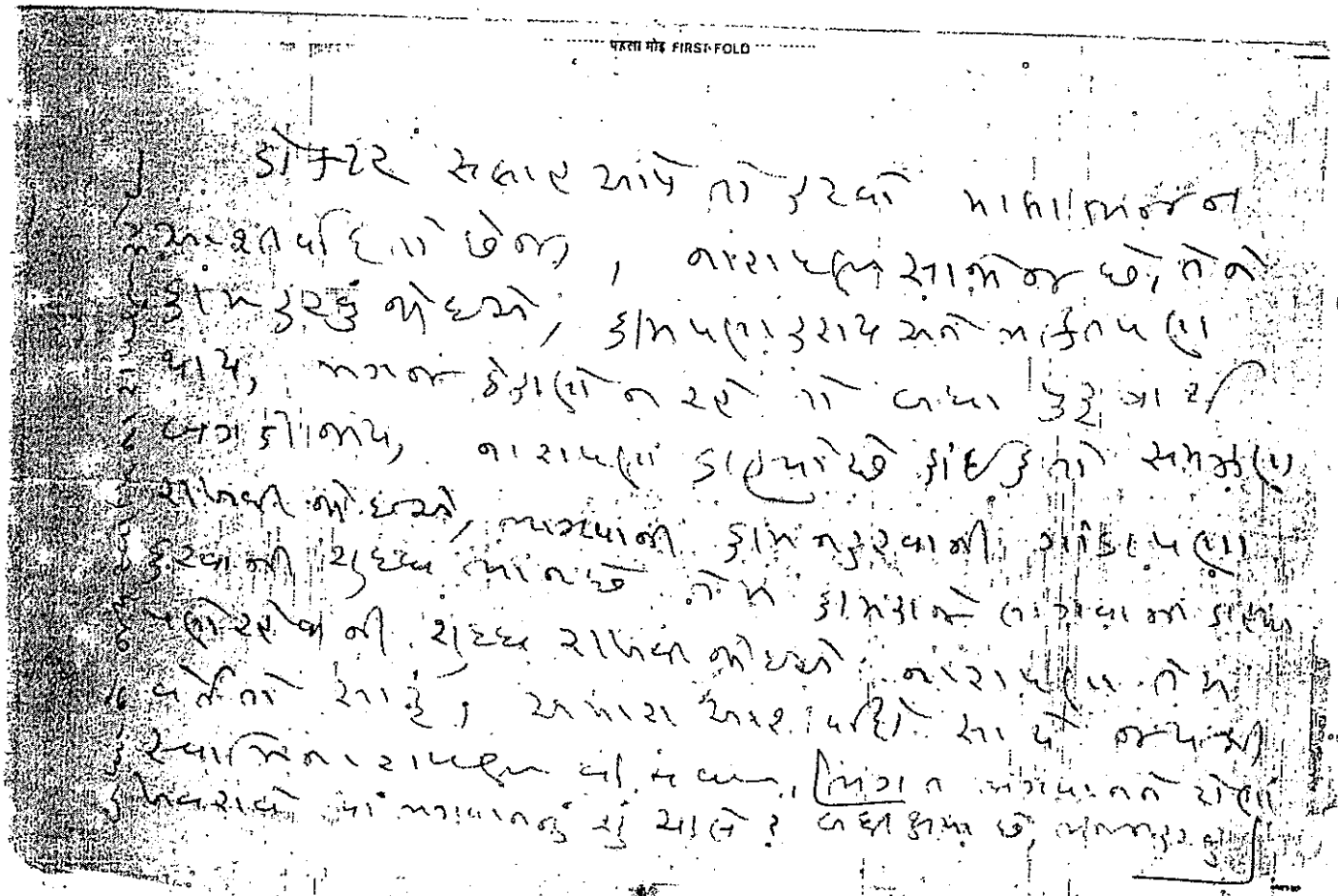

તા. ૨૪/૧૦/૧૮ મંગળવારની
રાત્રિની, ૬-૦૦ વા. ઉઠયા
સુખરૂપ.

સેવા
[illegible]
[illegible]
[illegible]
[illegible]

[illegible] [illegible]
[illegible]
[illegible]
[illegible]
[illegible]

[illegible] [illegible] [illegible]
[illegible] [illegible] [illegible]
[illegible] [illegible] [illegible]

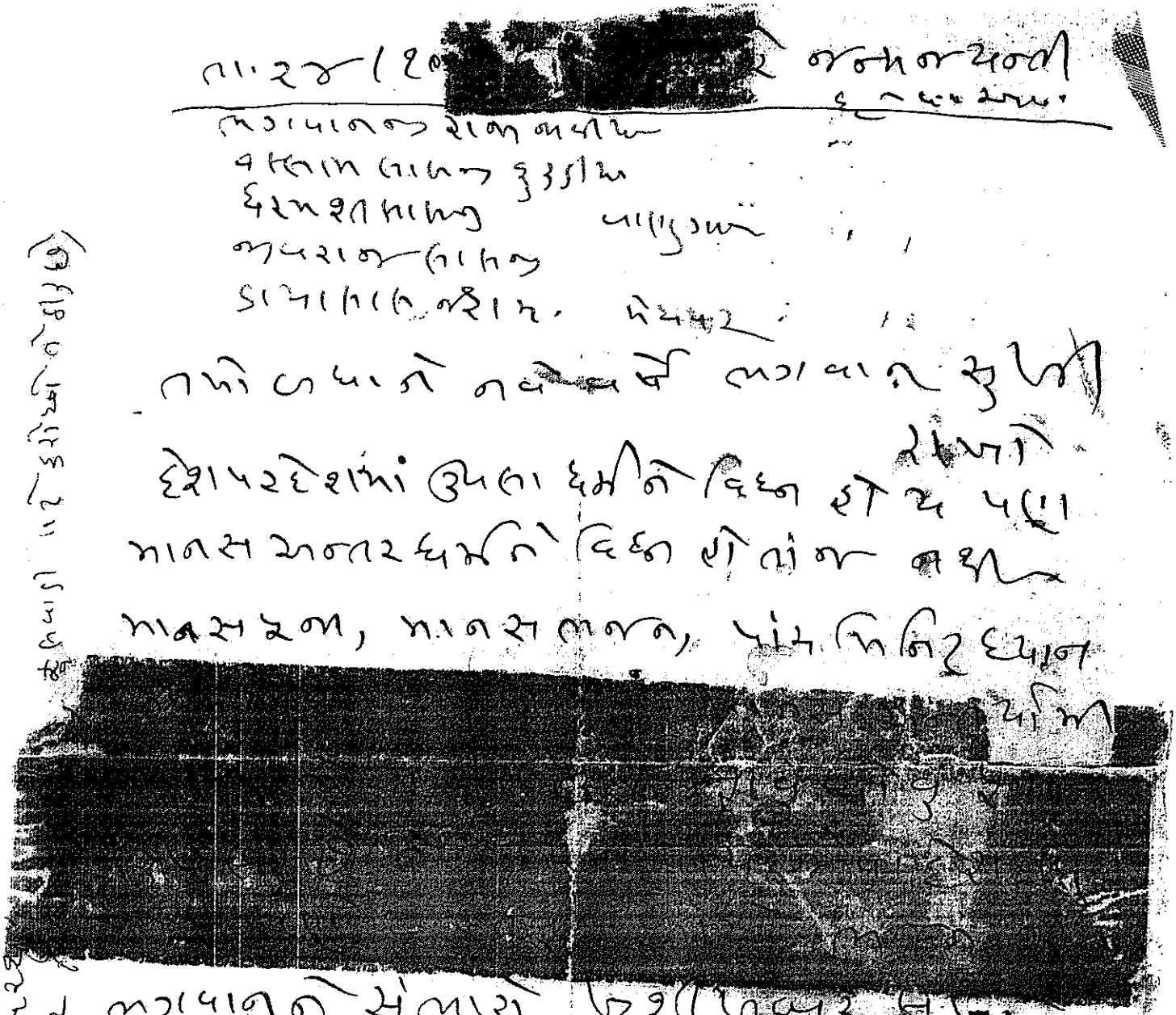

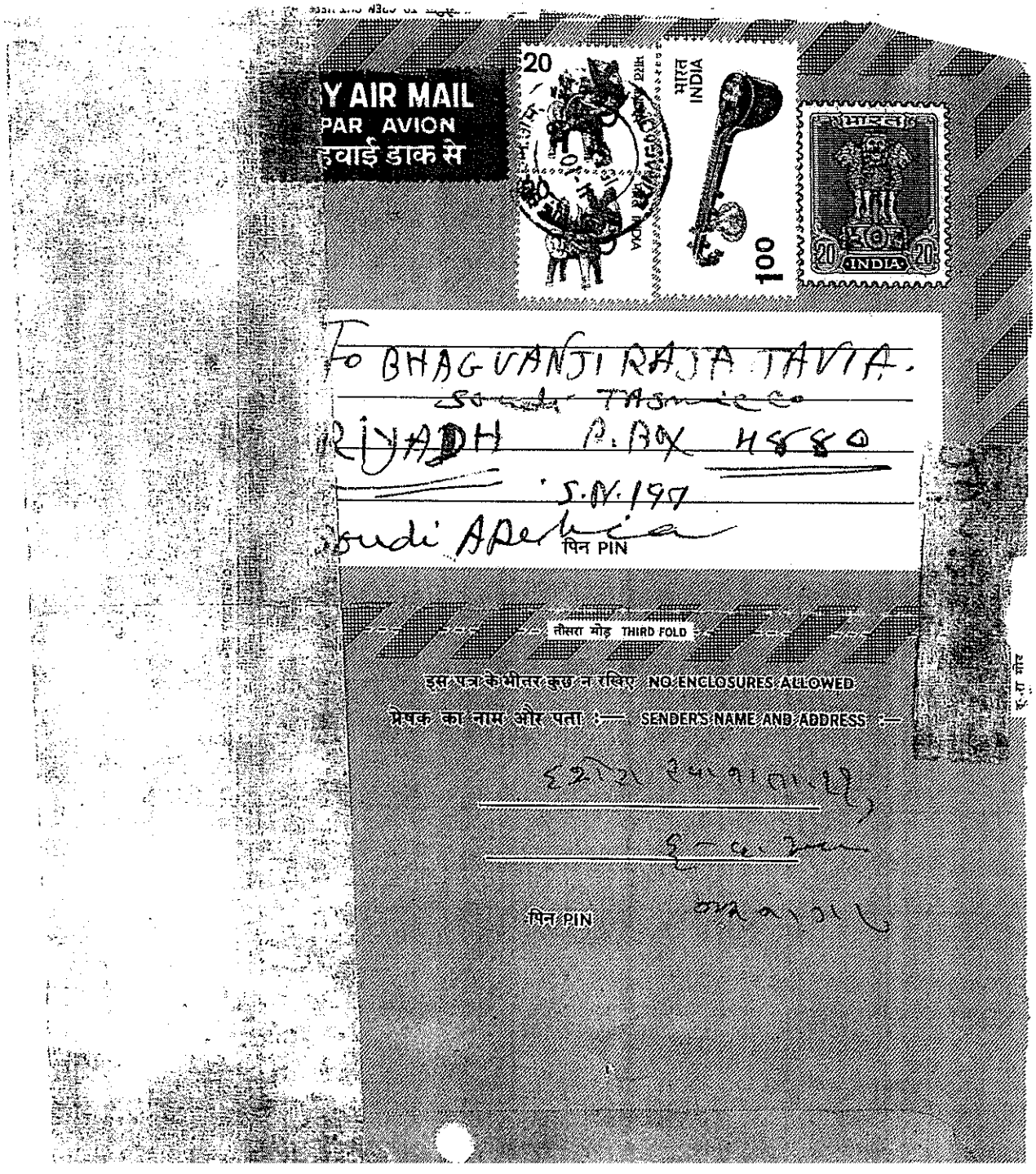
Y AIR MAIL
PAR AVION
हवाई डाक से
20
भारत INDIA
100
INDIA
To BHAGVANJI RAJA TAVIA.
RIYADH P.BOX 4580
S.A.197
Saudi Arabia
पिन PIN
तीसरा मोड़ THIRD FOLD
इस पत्र के भीतर कुछ न रखिए NO ENCLOSURES ALLOWED
प्रेषक का नाम और पता :— SENDER'S NAME AND ADDRESS :—
पिन PIN

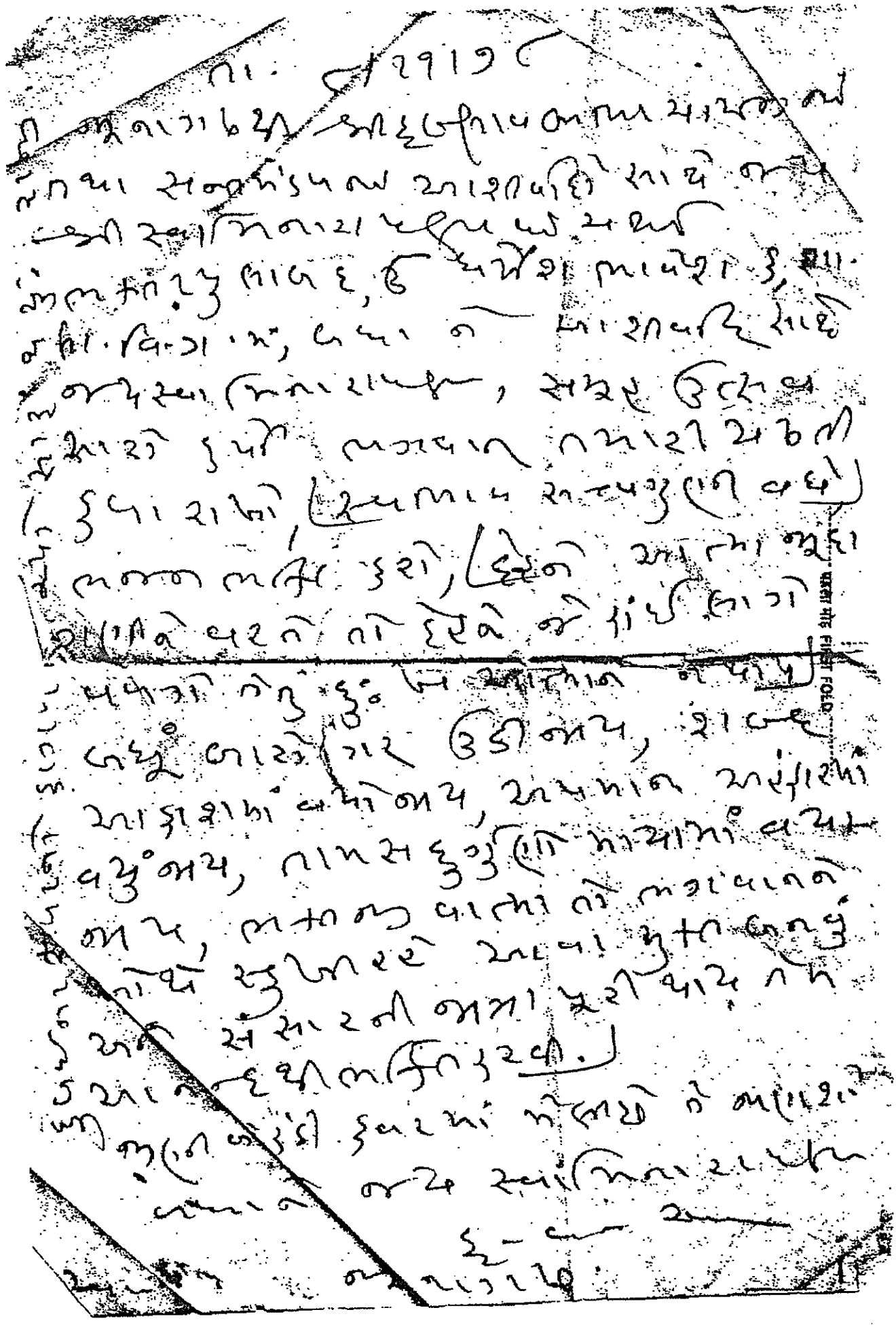

93(3)

हवाई पत्र
Aerogramme

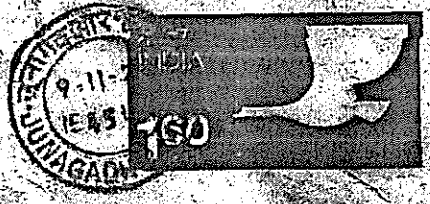

To Valji Keshavji Chotalia
A.H.I L.T.D. Post Box No 529
U.A.E
DUBAI S.A. AJMAN

दूसरा मोड़ SECOND FOLD

भेजने वाले का नाम और पता:-
Sender's Name and Address:-

इस पत्र के अन्दर कुछ न रखिये
No Enclosures Allowed.

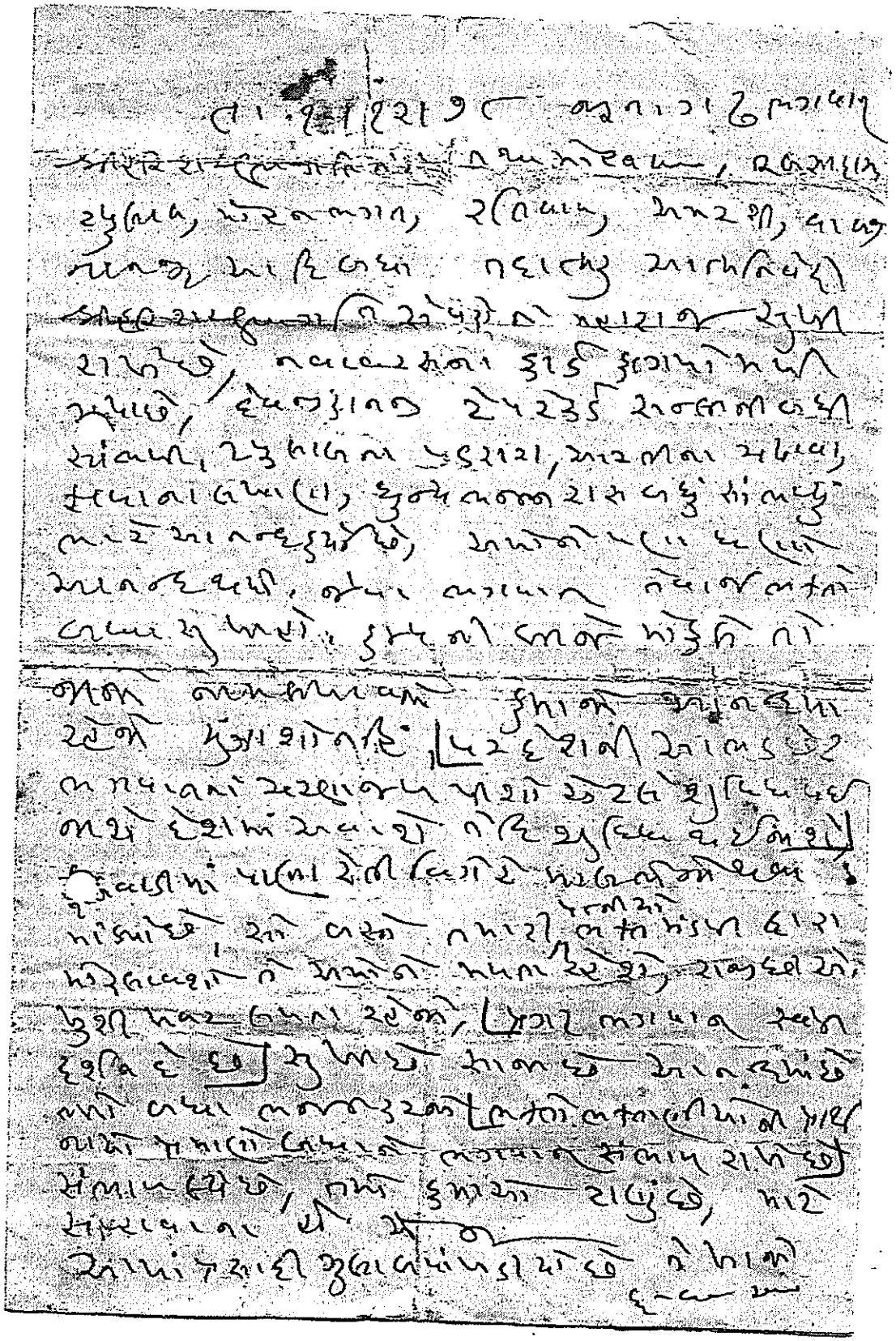

ભગવાનની પ્યારી પત્ની પરિદેવ માટે શું શું
ન કરે, બધું જ ત્યાગકુ કરી દે, બધું ભગવાનમાટેજ
ભગવતીનું જીવન હોય છે. ભગવાનના વિયોગમાં છે,
ભગવાનની સ્મૃતિના પાર નથી, ઉદ્ધવજી દ્વારકામાં રહ્યા
છે ભગવાનની વિરહમાં તકલીફ કોઈને કોઈ રૂપે વરસ્યા જ
છે, પરમાત્મા દૂર ગયા ગોપગોપિકા કરે છે
ઉત્સવ ઉજવ્યો, રડતા નહોતા ન પડ જાણે
ભગવાન દંડ પડે ને ઉજવ્યો નહીં તો ભગવતી
પોતે જ ગોપગોપિકા કરે છે તે ભગવાનની બધી
બેઘૂમો ગોપગોપિકા કરે, દુનિયા આખી ભગવાનના
ભગવતીના સ્વરૂપમાં ગોપગોપિકા કરતી હોય છે, ગુલાબ
પાંખડી પ્રસાદની મોટી બધા, ભગવાનની
રાજા રાજવા રહ્યા, સુખ હોય, ઝાડિયા દ્વારા બધાં
રૂપિયા ભેગા કરો પરિકુમ્ભ વિગેરે ને આનંદ થાય,

તા. ૨૬-૧-૧૯૮૯ ગુરુવાર ૧૬૫૬

તા. ૨૨/૨૭ જૂનાગઢ થી

અખિલ યુવકોના ધામોના ધામી પ્રમુખ

મહોદયશ્રી.

પત્રવાંચી પડખાનાં ઘો એવો આનન્દ થયો,

મન આવ્યા, સુખે આવજો, દિવાળ ગામ

પાંસેથી દસ ચરણ કમળે તેના આવજો,

અમોએ પોતાનાં પ્રદેશ રાખતો પૂજા તમિયડે

તમારાનું સુખ કુ.ન આવજો ઇતિ. તમ

(વારંવાર) અમારા આશીર્વાદ કહેજો.

આમાં પરથી ગુનાદ પાંખડીથે ખાસો

તમારામાં તમારા છેજ, તમિત કરે તો

અકુશ્વરધામનું સુખ મેળવો, સુખરણ.

દ-ન- રામ ના. બ્રહ્મસ્વામિનારાયણ

રામા. ના. મંદિર, તાંડારને મઠે, જૂનાગઢ

રમેશ

ઉપા સાજનવારણ.

મંડપ ગામડે ફરવા જવાનું

Page 243 of 607

अन्तर्देशीय पत्र कार्ड
INLAND LETTER CARD



To

पिन PIN

पहला मोड़ FIRST FOLD

तीसरा मोड़ THIRD FOLD

इस पत्र के भीतर कुछ न रखिए NO ENCLOSURES ALLOWED

प्रेषक का नाम और पता :— SENDER'S NAME AND ADDRESS :—

पिन PIN

તા. ૨૨૧૦૬૯ ગુરુવાર ૫.

અક્ષરપુરુષોત્તમ સ્વામિનારાયણ મહા સેવક હરિભક્ત નો
ઘણા આશીર્વાદ, જયસ્વામિનારાયણ, ખૂબ ખૂબ કુમારો
પુષ્પ કુમારો, પ્રસન્નતા કુમારો, સેવા કુમારો, સ્નેહ કુમારો,
ધન કુમારો, ધામ અક્ષરધામ ભગવાનના ચરણોમાં સંગ
વર્ષ જીવન સુખી ગાળીને નિવાસ કુમારો.

ગુલાબ પાંખડી પ્રસાદી બધાને સંભારજો. આનંદમાં રહેજો,
૧૦૦૦ નો ટ્રાન્સફર આજે મળી ગયો છે, ફક્ત ૬ મહીના પછી
બેંકમાં વ્યવસ્થા, સ્વયં પ્રકાશ કુટીર ગામડે ગયા છે
આવશે ત્યારે તેના ખાતામાં જમા કરાશે.
પુસ્તક દરરોજ થોડું થોડું વાંચજો, એકવાર પૂરું વાંચી લેવું,
ત્યારબાદ બીજું નવું મોટું તૈયાર થયું છે, બસ્સો
પેજ થયાં છે. તમારી મદદ સારી મળવા લાગી,
ભગવાનના રાજ બધાંથી આવ્યા છે, ચુનીલાલ ના
પત્રો આવ્યા છે, હવે દર્શને આવશે, બહુ આનંદ થશે,
તમોને સંભારશું, ખુશીમાં રહેજો આનંદ રહેશે. ત્યાં
સાધુ હોય તેમને જયસ્વામિનારાયણ કહેશો.
પ્રમુખ, હેમરાજભાઈ, ઘનશ્યામભાઈ, સર્વેને આશીર્વાદ
જયસ્વામિનારાયણ બધાંએ દંડવત નારાયણ,
આ ભગવાનનો આનંદ અનહદ છે, તેના આવકુંછે તે સ્વેછે,
સ્વીકારેછે સુખિયા થયા છે, ભગવાને ધન, ધાન્ય, ઘરા, ધર્મ,
ધીરજ, જ્ઞાન, ધરવ, બધું આપ્યું છે, સુખારેલું, રાજી છીએ,
બધાંય સામેન્દ્ર ભગવાન કામ રોપાણું છે અમો ખબર છે।
ખાસ જરૂરત હોય તો કાગળ લખજો, પ્રેમ આલિંગન આ.દ.વ.
આ.ના આશિષ બધા અનાદિ-મુક્ત નારાયણ વાંચવા,
સ્વા.ના. મંદિર, ભંડારને મંડે, જૂનાગઢ, સૌરાષ્ટ્ર, ભારત.

INDIA
20
अन्तर्देशीय पत्र कार्ड
INLAND LETTER CARD
पिन PIN
पिन PIN
प्रेषक का नाम और पता :— SENDER'S NAME AND ADDRESS :—
इस पत्र के भीतर कुछ न रखिए NO ENCLOSURES ALLOWED
पहला मोड़ FIRST FOLD

તા. 24/2/19 રવિવાર

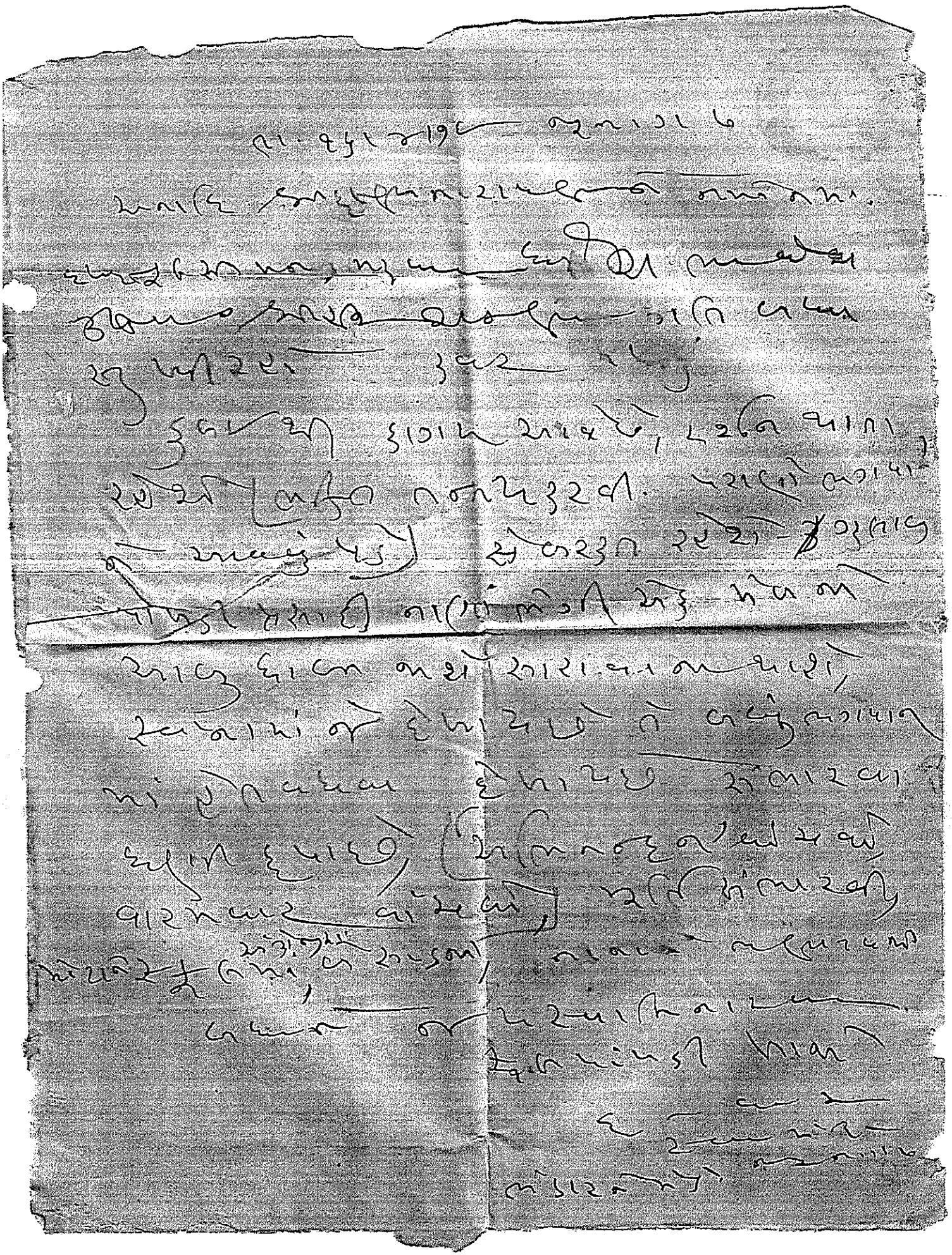

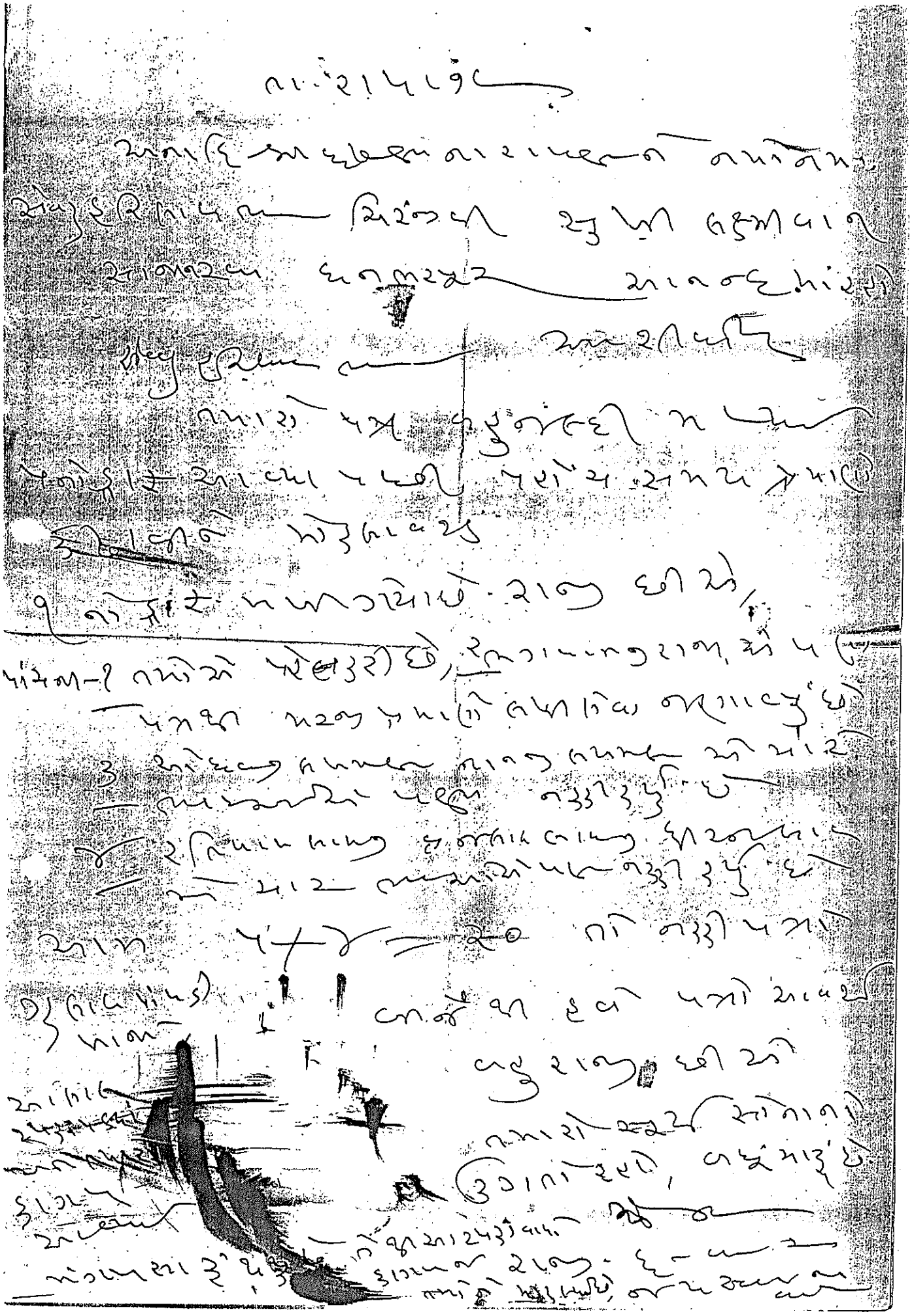

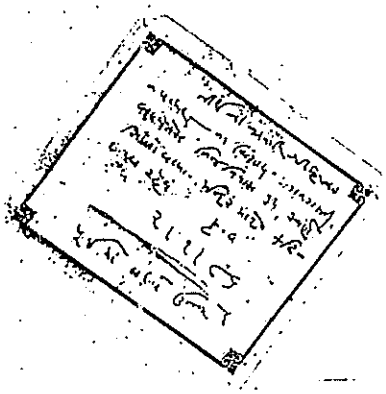

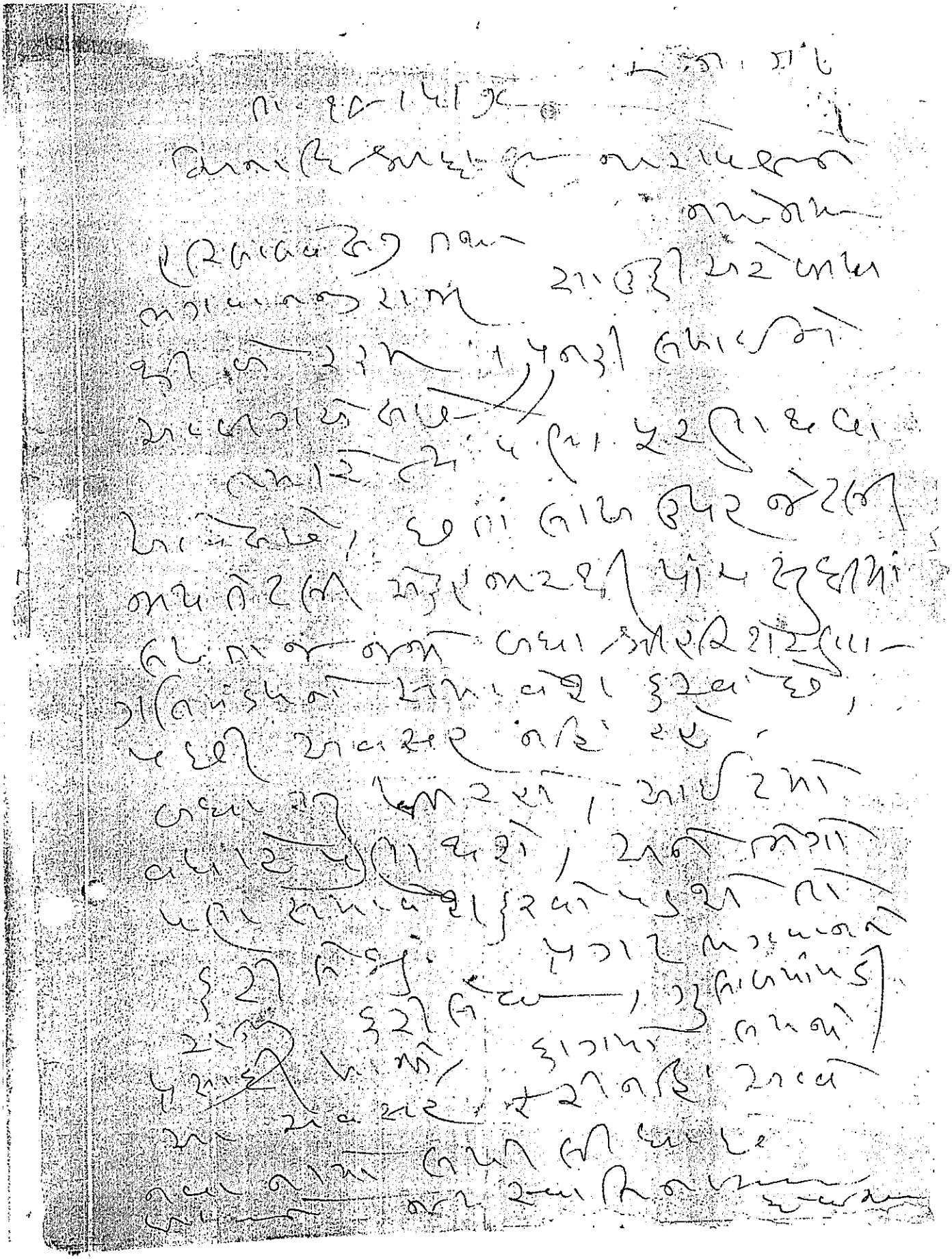

BY AIR-MAIL

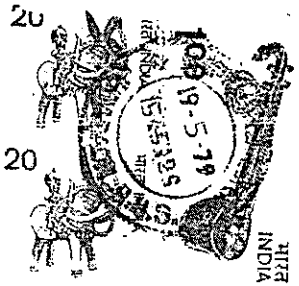



To DAYALJI LALJI MAVANI
MOHANLALRATANSI SAPARIA
DUBAI P.BOX NO 541

पिन PIN
DUBAI SIDE U.A.E

तीसरा मोड़ THIRD FOLD

इस पत्र के भीतर कुछ न रखिए NO ENCLOSURES ALLOWED

प्रेषक का नाम और पता :— SENDER'S NAME AND ADDRESS :—

पिन PIN

ભાગ ઉમ્મર (વર્ષ)	ગોળીઓ
0-1	1/2
1-4	1
4-8	2
8-14	3
14 -	4
એજ ભાગ લેવો.	

ધ્યાન !
આ મેલેરિયા હોઇ શકે !
ક્લોરોક્વીન ગોળીઓ લો.
(ખાલી પેટે લેવું નહિ.)



(2(3)

BY AIR MAIL
PAR AVION
INDIA
RIYADH
To BHAGWANJI RAJA JAVIA
SAUDI TARMAC LTD.
P.O. BOX NO 45850
RIYADH (S.A.)
पिन PIN
पहला मोड़ FIRST FOLD
तीसरा मोड़ THIRD FOLD
इस पत्र के भीतर कुछ न रखिए NO ENCLOSURES ALLOWED
प्रेषक का नाम और पता :— SENDER'S NAME AND ADDRESS
पिन PIN

INDIA
20
भारत
INDIA
100
AIR MAIL
BY AIR MAIL
TO MOHANLAL RATANSI
SAPARIA
P.O.BOX 45471
DUBAI (U.A.E)
GUSAI SIDE
पिन PIN
FIRST FOLD
THIRD FOLD
इस पत्र के भीतर कुछ न रखिए NO ENCLOSURES ALLOWED
प्रेषक का नाम और पता :— SENDER'S NAME AND ADDRESS :—
पिन PIN
TO OPEN CUT HERE

તા. 22/6/97

Repeat





To BHAGWANJI RAJA JAVIA

Saudi Tarmic C.L.T.D.

Tok No 197 P Box No 47860

RIYADH Saudi Arabia

पिन PIN

पहला मोड़ FIRST FOLD

तीसरा मोड़ THIRD FOLD

इस पत्र के भीतर कुछ न रखिए NO ENCLOSURES ALLOWED

प्रेषक का नाम और पता :— SENDER'S NAME AND ADDRESS :—

पिन PIN

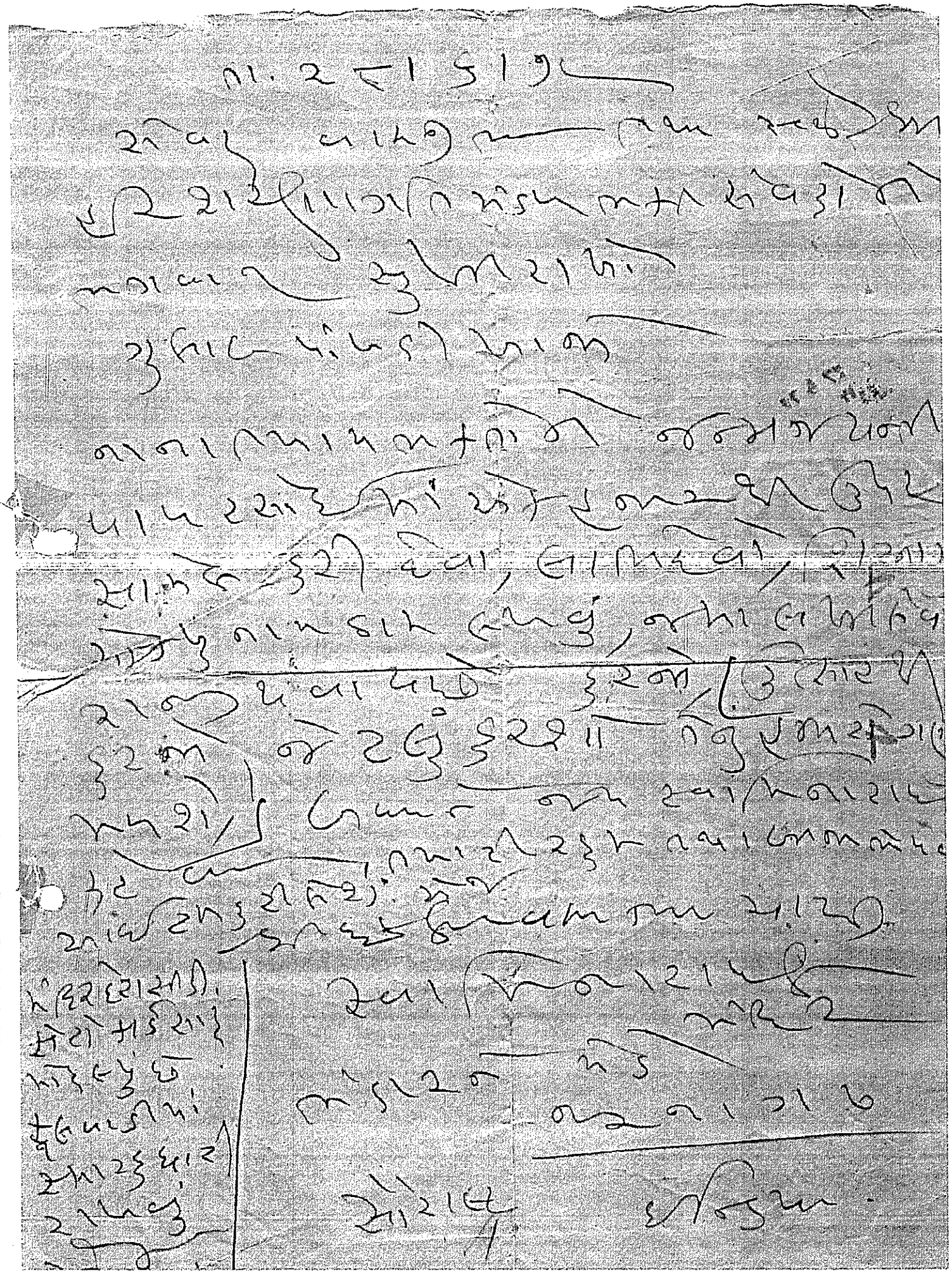

તા. 31/8/17

अन्त . पत्र ...
INLAND LETTER CARD



पिन PIN

तीसरा मोड़ THIRD FOLD

इस पत्र के भीतर कुछ न रखिए NO ENCLOSURES ALLOWED

प्रेषक का नाम और पता :— SENDER'S NAME AND ADDRESS :—

पिन PIN

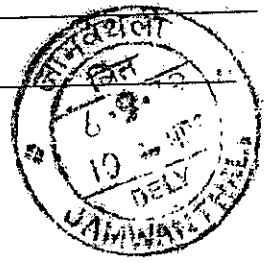

दूसरा मोड़ SECOND FOLD

पहला मोड़ FIRST FOLD

यहां से खोलें TO OPEN CUT HERE

33(3)

हवाई पत्र
Aerogramme

Dayalji Delhi Mumbai

DUBAI



To MOHANLAL RATANSI SHARIA
DURGULF Copp. C. LTD
P.O.BOX N. 5411
AL UMM AL QUWIN SIDE
DUBAI U.A.E

दूसरा मोड़ SECOND FOLD

भेजने वाले का नाम और पता:-
Sender's Name and Address:-

INDIA 80

इस पत्र के अन्दर कुछ न रखिये
No Enclosures Allowed

FIRST

તા. ૬/૧૨/૧૯

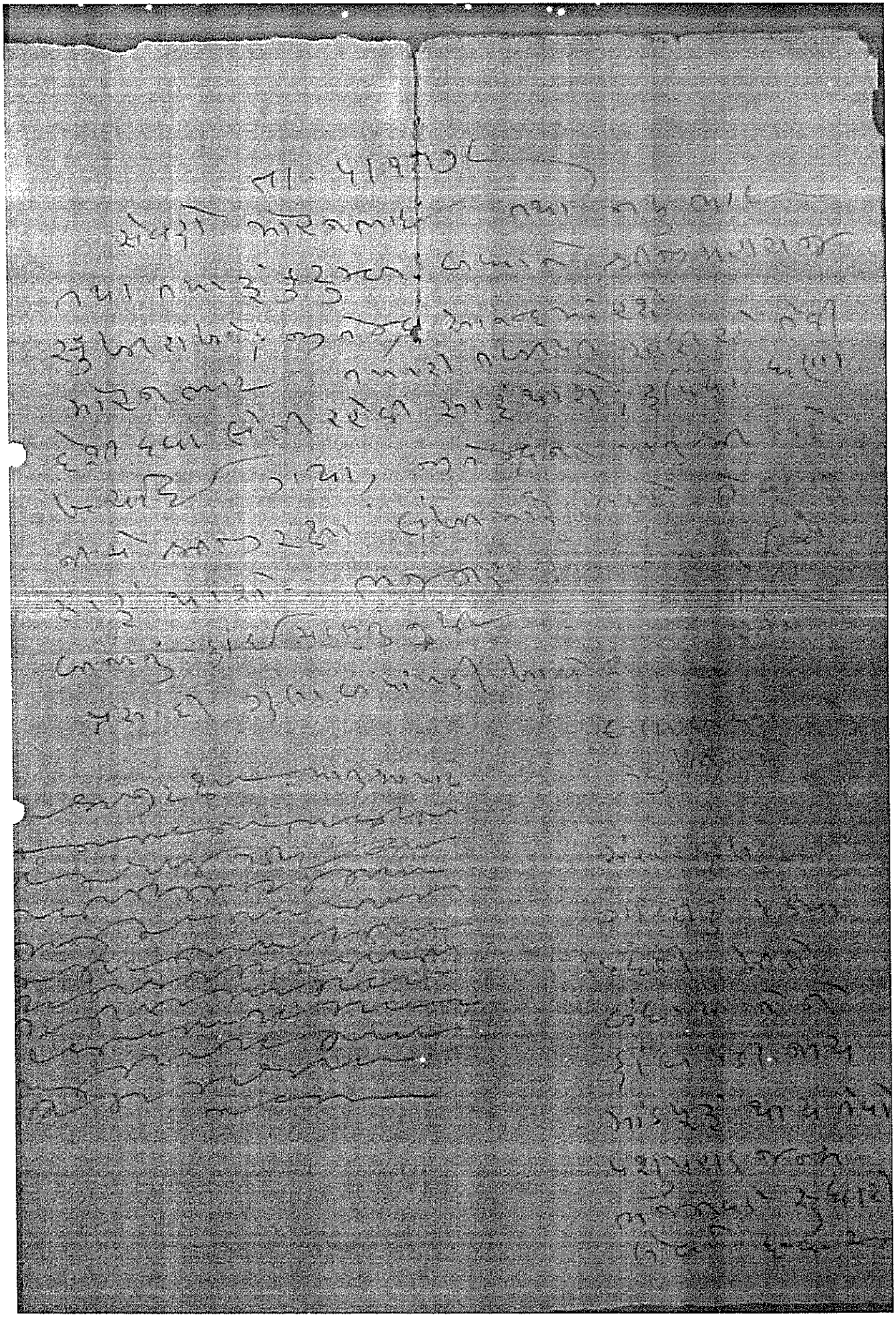

[illegible]

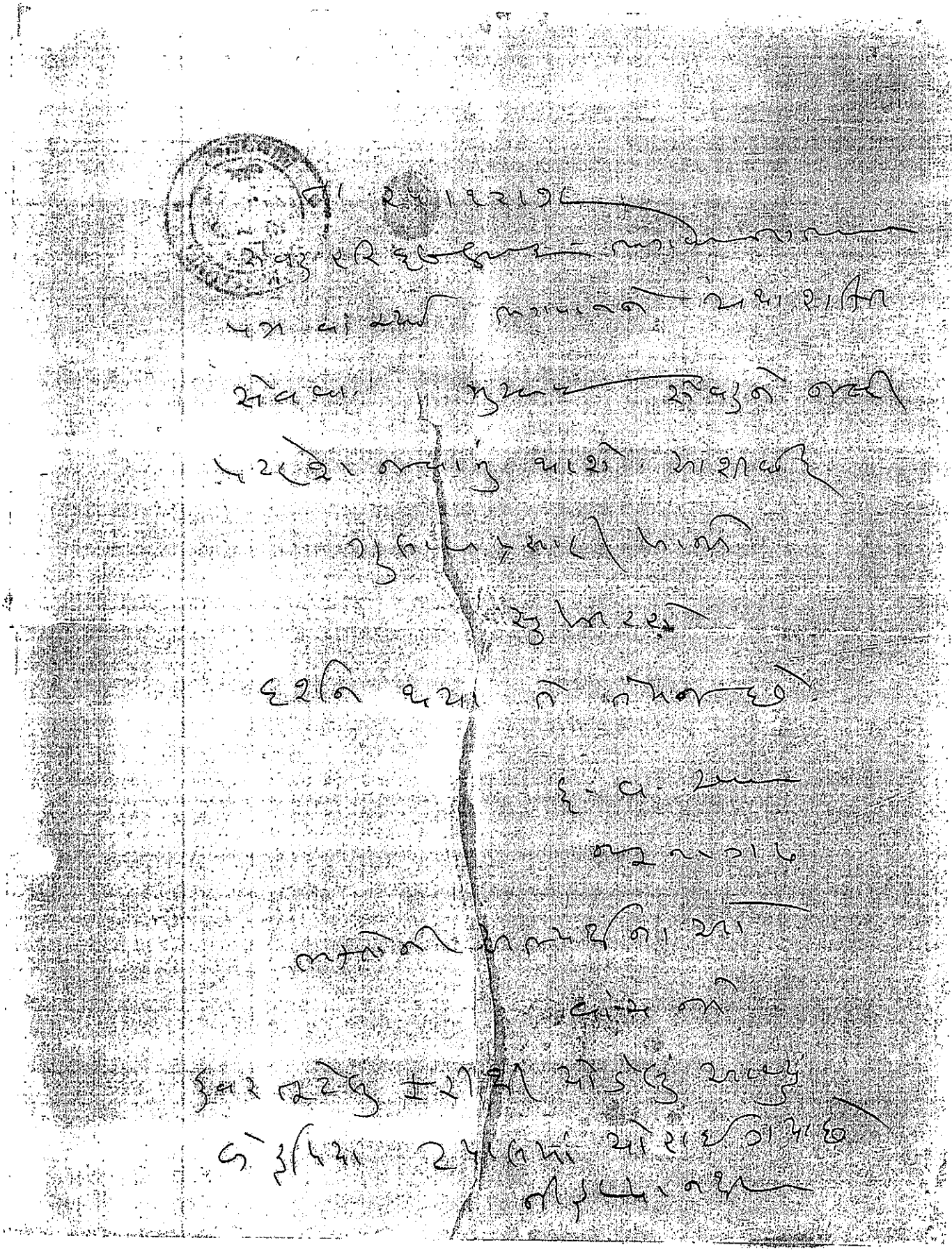

(613)

अन्तर्देशीय पत्र कार्ड
INLAND LETTER CARD

पिन PIN

पिन PIN

इस पत्र के भीतर कुछ न रखिए NO ENCLOSURES ALLOWED

प्रेषक का नाम और पता :— SENDER'S NAME AND ADDRESS :—

पिन PIN

पहला मोड़ FIRST FOLD

दूसरा मोड़ SECOND FOLD

તા. ૧૨/૨/૨૦ સુરતથી.

આદરણીય સાહેબશ્રી /

સવિનય દરખાસ્ત કે હું (મરનુ ના.) હેરાન

આપ સાહેબશ્રીને વિનંતી કરું છું કે મારા ગુજારાનું

સાધન સાવ બંધ થઈ ગયું છે, ઘરમાં ખાવાનું કંઈ નથી, ઘરમાં

ત્રણ બાળકો ભૂખે મરે છે, મારી પાસે કોઈ પૈસા નથી,

આપ સાહેબશ્રી મારી પરિસ્થિતિને ધ્યાને લઈ મારી

દુકાન ફરીથી ચાલુ કરવા માટે પરવાનગી આપવા

કૃપા કરશો.

આપનો વિશ્વાસુ

(મરનુ ના.)

તા. ૧૨/૨/૨૦

તા- 29/3/[illegible]

[illegible]

[illegible]

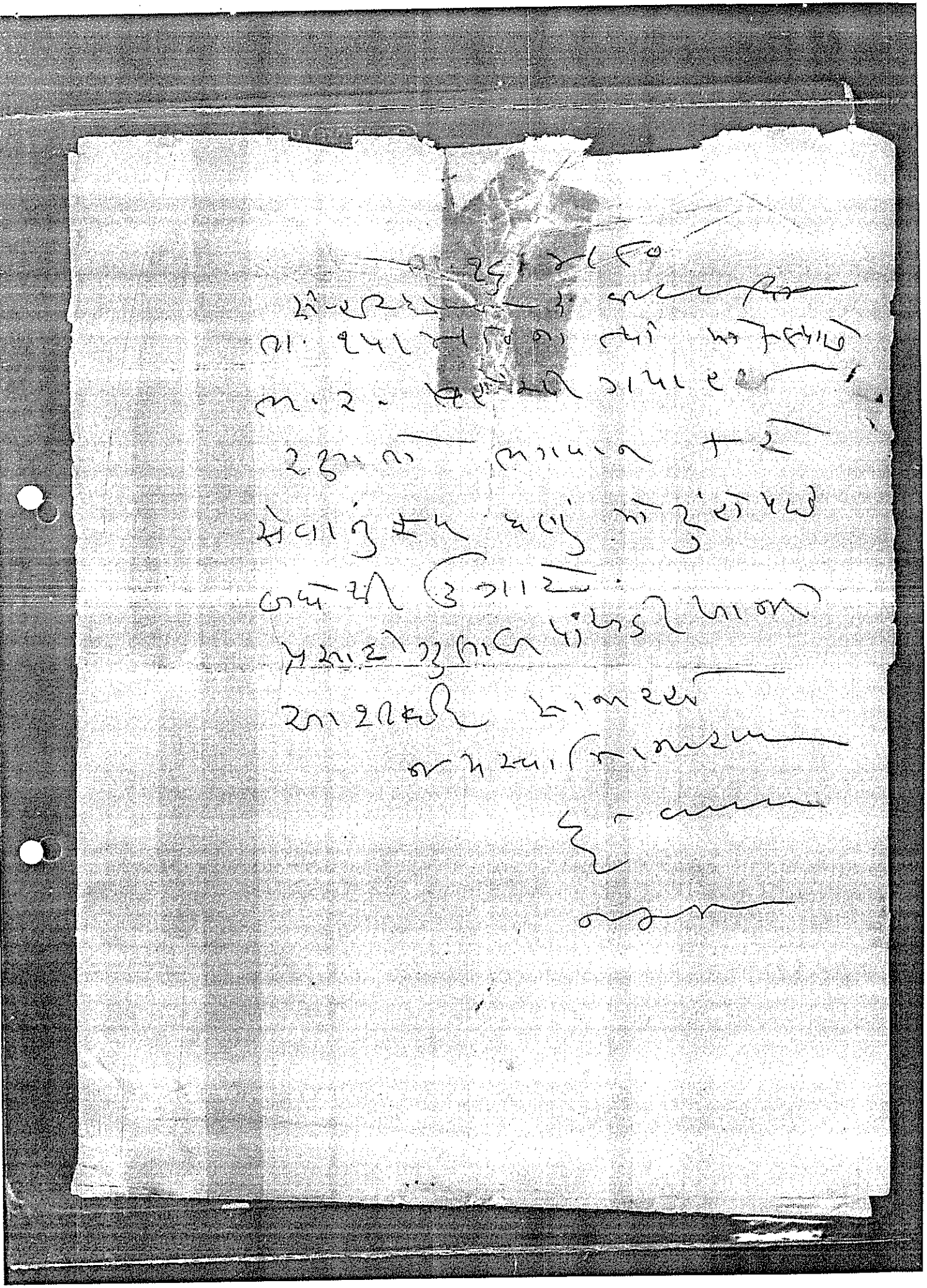

हवाई पत्र
Aerogramme

INDIA 130 पत्र

To MOHANLAL RATANSI SAPARIA
P.BOX NO - 343
DUBAI (U.A.E) (U.A.E)
UMM. AL. QUWAIN City, BIYADH SAIDE.

दूसरा मोड़ SECOND FOLD

भेजने वाले का नाम और पता:-
Sender's Name and Address:-

INDIA 80

इस पत्र के अन्दर कुछ न रखिये
No Enclosures Allowed

पहला मोड़ FIRST FOLD

તા. ૨૮/૫/૬૦

TEAR HERE TO OPEN CUT HERE

अन्तर्देशीय पत्र कार्ड
INLAND LETTER CARD

भारत
INDIA 80

भारत
25 INDIA 25

[illegible]

पिन PIN

पहला मोड़ FIRST FOLD

तीसरा मोड़ THIRD FOLD

इस पत्र के भीतर कुछ न रखिए NO ENCLOSURES ALLOWED

प्रेषक का नाम और पता :— SENDER'S NAME AND ADDRESS :—

पिन PIN



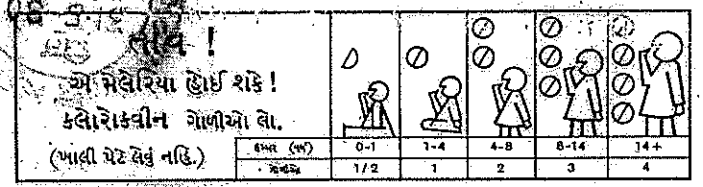

TULSIDAS MANJI MAKWANA
SURVEY C/P.BOX NO 3371
ABUDHABI (U.A.E)
PIN

इस पत्र के भीतर कुछ न रखिए NO ENCLOSURES ALLOWED
प्रेषक का नाम और पता :— SENDER'S NAME AND ADDRESS :—

PIN

नोट !
अ अधिकतम वजन की सीमा 1 किलो ग्राम है।
अधिकतम आयाम की सीमा 1 मीटर है।
(Maximum weight limit is 1 kg.
Maximum dimension limit is 1 meter)

	0-1/2	1-2	2-4	4-6	6-8
(सेमी में) (cm)					
(इंच में) (inch)					

તા-૧૦/૮/૨૦

વા. રડાલાર૦

સેવકો તુલસીદાસ મનસ્ય સાદર તથા
નીથમાસી કુશલક્ષેમાગ તથા શાનિમાગ પૂંજામાદ,
તથા મોરબંદર રહનશીલ્સ વિગેરે સ્મોલ
અનાદિ મીદ્રપુત્રો નારાયણ સુખરામ ના.
આશીર્વાદો સાથ જણાવો સ્વામિનારાયણ
[illegible]

તમારો પત્ર મળ્યો, હકીકત વાંચી
ઘણું સારૂ કર્યું,
આદરણીય શ્રી ૧૫ કુંડીમાં સારડા ૩૧૦,
ફૂટ ગયો છે, હજુ ઉંડો કરવા માલૂમ છે
પાણી બહોળું વરસાદી પ્રવાહ નાનો એવો
માલૂમ છે, તેના ઉપર ફરતાં ફૂલવાડી સારૂ જાનું
પણ ચારેકોર ફૂટ ઉંચું છે, તે મશીન માલુ
રહેવાં પણ અડે આંગણ આવ્યું કામનું
નથી, એટલે પાણીનું જળ છે, પણ કુવા-
થંડા ઉપરથી જળ વરે તેટલા મહેનત કરવી
એક બંધના રૂપકારરના, તમારે ઘણું મોકલ્યું.
અમો હવે સારડાનાં કામ માટે લખું બંધ રાખ્યું છું. એમ
હવે તમો બંધકામના જાણકાર પાસેથી કેમ્પ
જેમ છે તેમ લખી જણાવશો જેથી સારડાનો
ઉપયોગ શક્તિ બાહેર થતો માફક નિવૃત્ત થાય,
આ બાબત ખુલાસાવાર તેમને લખી જણાવશો:
(પાછળ)

हवाई पत्र
Aerogramme

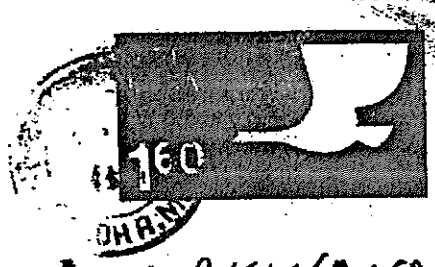

To TULSI MANJI MAKWANA
Sunlary and Sons L.T.D.
P.BOX No 3371
ABUDHABI (U.A.E)

दूसरा मोड़ SECOND FOLD

भेजने वाले का नाम और पता:-
Sender's Name and Address:-

इस पत्र के अन्दर कुछ न रखिये
No Enclosures Allowed

पहला मोड़ FIRST FOLD

તા.૨૭/૬/૨૦૧૮

આપના વ્હાલા સ્વજનો, મિત્રો, પુત્રવધુ બહેનો, પુત્રીઓ, આપના રાજ્ય પરિવારના પ્રતિનિધિ અંગો, તમારે આગામિવર્ષોની ગત મનની ઇચ્છા મુજબની વધુ રાજ્યપરિવારો, કુટુંબ વૃંદોનો કુમારી સાથેના પરમ પવિત્ર અને વાયરલાગ્રા પ્રિય દેહો, એવા તમોને હજારો ધન્યવાદ, તમારા ગામવડીલોનો આભારવશ સુખકારક - આનંદદ્ રહો,

પરણેલુંમાં અજા સોજન, ભરખમાન, દુઃખમાન, વસ્ત્ર ધારણ, ઝાડો રહેવા ઘોંઘાટમાંથી, સંઘાડાવાળું ઓધાર કુમારીઓ, ખાસ નવા રહેવા દુઃખી, તમોને વન્દન છે / સ્ટીલર રાજ્યાગાતિ મંડપ આવી પરણેલું કુમારીએ ફરી બોધાય છે /

ફળવાડાના આવડા ૩૧૦ ફૂટ તા.૨૪/૬/૨૦૧૮ સુધીમાં ગામના છે ઇચ્છા આગામ ઘણા વધવા જરૂરિયાત છે, પાણીના ઘર આવ્યા કુંવામાં ભરાતાની દિવસના રિસેવવા ઈનાં ઝરણું પાણી આવા ઘણા ઘણાંનથી એટલું ખરવાર નબળાણ મળ્યું છે, અને ઉપર ઉદ્ધિયે કિનારેથી વધે નવું પાણીખરક કરવા ધારેલ છે, માટે તો કુંવામાં નવા ઓધારણા તમારા પત્રવધુ આનંદ થયા છે, અને કોમ ભાવિત જરૂરી ખાટ મળશે / ખારડુંવામાં ઘાતકો ત્યાં સુધી આગામ થયુંરાખ્યું છે, પાણી ઉદ્ધિયે જરૂરીમાં ઘણા થયેલી ઓધાર વધે પુરવઠા રણ તોંસુધા ને પાણીનું પરણવધે વિસ્તૃ ભોંમાં ગામ ગરનાળા પશુ પક્ષીઓના ઉદ્ધિકાર થયા તરફ આવી ઉત્તમ સરદ્ધિઓ થઈ રહી છે, ગોંરાજૂમાં પરણેલા નગર પાણી-પાણી માટેની આગાહ જરૂર છે, નમારું પણ આ થઈ રહ્યું છે, સ્ટીલર રાજ્યાગાતિ મંડપના વિસ્તૃ ઝરણું છે અને કુટુંબ કુટુંબ

કુંવાર પરદુઃખભંજકોનું ૨૦૧૮-૧૯ના પત્રમાં ઉપરોક્ત નામો ગોરનાગાર ગામવણી, નવા વાગડાસ્તની, નવા દયાળુસ્તની, નવા ગામડાસ્તની, નવા કંટેરના ગામના નવા કુંવાસ્તની, નવા વિશ્વાસંભસ્તની આવકારી ન ઘણા ગામોમાં વિસ્તારે નવા ઘરાણા વિસ્તારે, નવા રાજ્યાગાતિ મંડપના ગામોમાં કુટુંબ પરિવારિક ગોંરાજૂમાં આગામ રહ્યા રહ્યો, નાના કે મોટા કુંવાર, વાયરો કુટુંબ સુખી કરો, ભાગ્યવાન રહ્યું જરૂરી છે, ઉદ્ધિયે સંદેશાઓ છે, રહ્યા સૌની કુટુંબ અને ઉપર આવ્યા ગોરના આવડાનું ઘણા આવ્યા રહ્યા, આ ભાગ્યવાની ઉદ્ધિયે ઘણું ઘણું છે, અને ભાગ્યાનું ઉદ્ધિયે ઘણું ઘણું / અને નમારું ગામ ને ઉદ્ધિયે ગામોનું

[illegible] પરિવાર [illegible],
વાંકુ, તમારા ગામના સરપંચ સુખદાયી- આનંદ કરો,

પરિવારમાં સુખ શાંતિ, સમૃદ્ધિ, કુશળતા, ધનધાન્ય વૃદ્ધિ, ઘરનો રહેવા યોગ્યતામાં, સંતાનો વડે નોંધાર કરાવે, ખોટા વર્ષ દૂર થશે, તમારું ધ્યાન રાખે/ સ્ટીલ રાજ્યાભિષેક મંડપ આવી પરિવારમાં કુશળતા કરી લાવશે/

કુટુંબમાં સારા કુળ કુટુંબ ના-૨૪ ૧૯-૧૯ સુખ્યમાં ગામના છે દરમ્યાન આગામ ધ્યાન બનશે, પાણીનો ઘર ઘર્યા- કુટુંબમાં સંજોગવશી વિકાસ [illegible] દિવસ ગમે તેવું ઉંચું પાણી આવે છે ત્યાંથી એટલું સરકાર તમારા મળશે, અને કુટુંબ ઉદ્ધિથી કિનારેથી વહે નવું પાણીપરક કરવા ધારેલ છે, માટે તો કુટુંબમાં નવા નોંધારકો તમારા પત્રવ્યવહાર આનંદ થશે/ તમે કોમ્પ્યુટર બનશે માટે પડશે/ ખોરડાંમાં ધાતરો ત્યાં સુધી આગામ ગમડરાવ્યું છે, પાણી ઉદ્ધિથી બનશે ધ્યાન રાખી ધોધ વહે પુરવઠા રહે ત્યાંસુધી તે પાણીનું પરત વહે પિતૃ ત્યાંના ગામ્યજનોના પશુ પક્ષીઓના ઉદ્ધિકાર્ય થશે કરશે આવી ઉત્તમ સ્થિતિમાં બની રહી છે, ત્યાંસુધીમાં પહેલા નગર પાણી-પાણી માટેની આ મહેનત છે, તમારું ધ્યાન રાખ્યા રહેશે સ્ટીલ રાજ્યાભિષેક મંડપનો વિષય કરે છે અને કુટુંબ કુટુંબ

કુટુંબ પરિવારમાં [illegible] ૨૦૧૯-૨૦ના પત્ર ગામ ઉપયોગ ના ધ્યાન ગામ સારા રહેશે, નવા વાહનમાં, નવા ઘરમાં, નવા ખાનામાં, નવું દેવું તમે નવા કામમાં, નવા વિચારમાં આવકમાં ન થવા પ્રયત્નમાં વિચારે નવા ઘરમાં, વિચારે નવા રાજ્યાભિષેક મંડપના નવા ગામના સુખદાયી ત્યાંના- કુટુંબો, વાયરો કુટુંબ સુખી કરે, ગામના રાજ્ય કરશે, ખેતર કોર્ટમાં છે, રકમ મેળવી કરવી અને ખેતરમાં જેમ ગામડાનું ધ્યાન ગામડાં રહેશે, [illegible] ~~[illegible]~~ ~~[illegible]~~ ~~[illegible]~~

[illegible] ૧૫ [illegible]

[illegible] ૧૫ [illegible]

[illegible] ૧૫ [illegible]

તા. ૨૮/૯/૧૯૫૦

अन्तर्देशीय पत्र कार्ड
INLAND LETTER CARD

पिन PIN

इस पत्र के भीतर कुछ न रखिए NO ENCLOSURES ALLOWED

प्रेषक का नाम और पता :— SENDER'S NAME AND ADDRESS :—

पिन PIN

202(3)

16/12/80

સમાચાર નિરાંતે લખું રાખી છે!

ગુરુના આશીર્વાદ થી — કાયા પણ સ્વસ્થ
જણાય છે તો વાત સાચી છે, એમ જ ને?

(ગાયત્રીબેનના મરાસમુરુબહારા ઉદ્ગારો)
ને રાજમાર્ગ વાત જરૂર ઉચ્ચારી છે. તમને
એમ લાગે છે,

પૂર્વ સદ્ગુરુએ પુત્રો આપ્યા હતા, આ
સદ્ગુરુએ પુત્રીમાંથી પુત્ર કરી આપ્યો છે, તેનું
ઋણ તો સમય પાકશે, કુદરતી
એકદમ અલોપ થાય. ગાયત્રી અને
ગાયત્રી જેમાં રહેતા એવા સૂક્ષ્મ સમય
ની પણ - તેના બાદ માનવ ના
પણ સદ્ગુરુ તત્ત્વમાં ઓતપ્રોત, આત્મ દેહમાં
વર્તીને આ જગ્યા પણ સાધ્ય કરાવે જ
રહેશે.

કુબેરભાગ સંસ્કાર પ્રસાર ભવન ના
વડા તરીકે ની ચર્ચા, ગુરુ પાસેથી વડ
એ સ્વીકાર કરવો, ગુરુદેવ તેના સ્વીકારે એમ
બધું સહજ છે,
બધું માર્ગદર્શક છે, નક્કી માં બધું
ગણના નહિ બધાને સમજાવો જે તેમાં
રહેલ તત્ત્વ, વિચારની ઊંડાઈ વહે, અનાદિકાળ

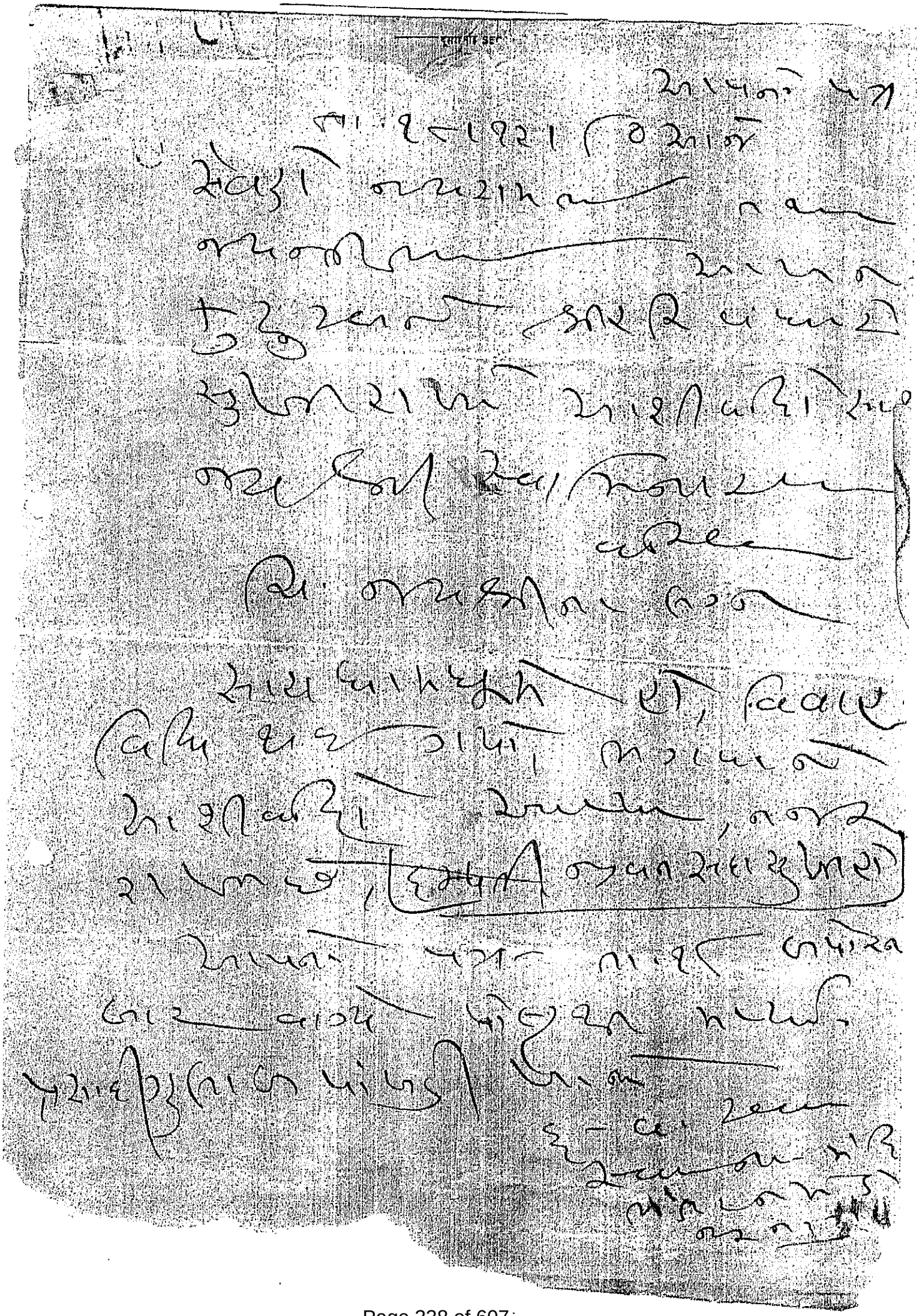

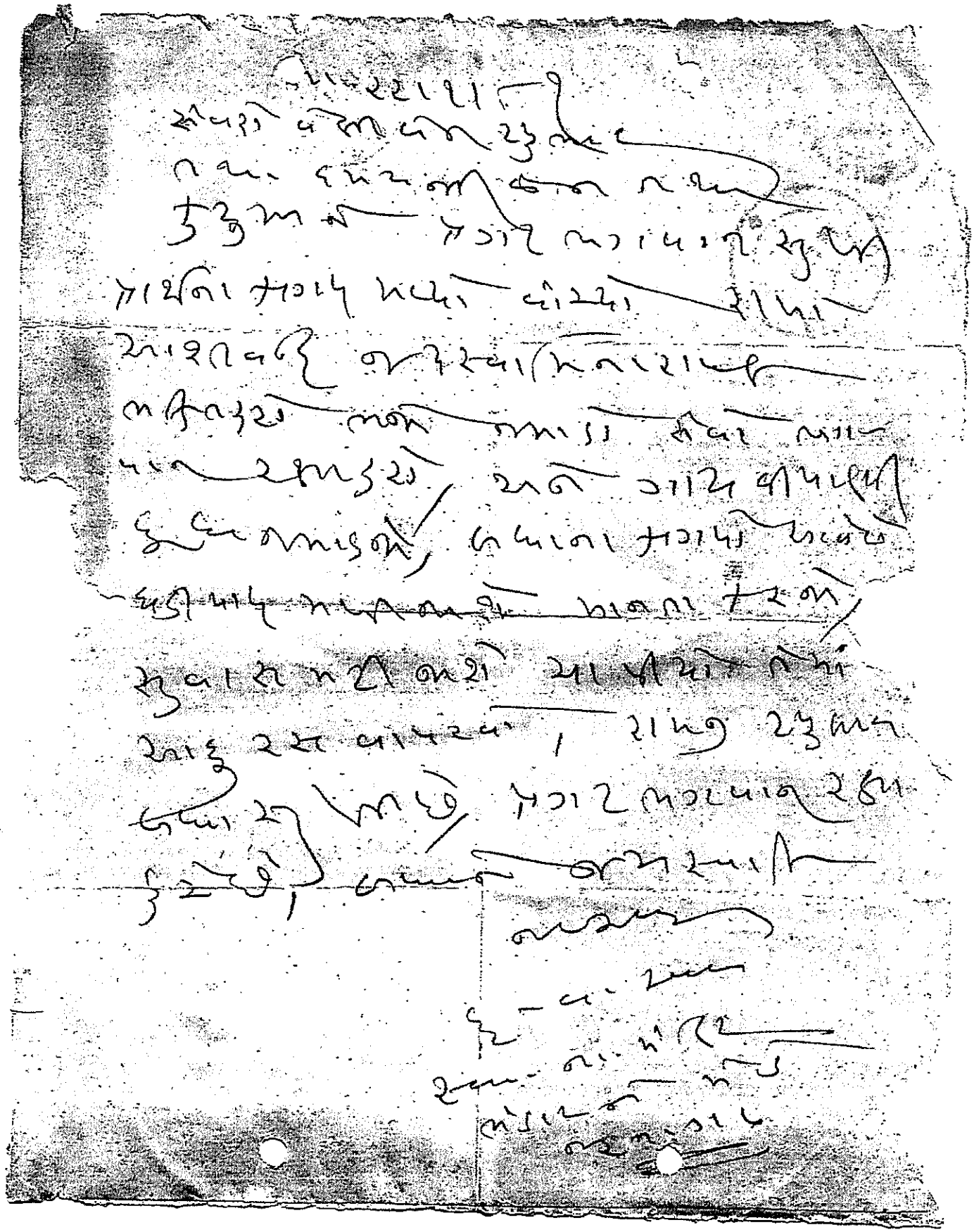

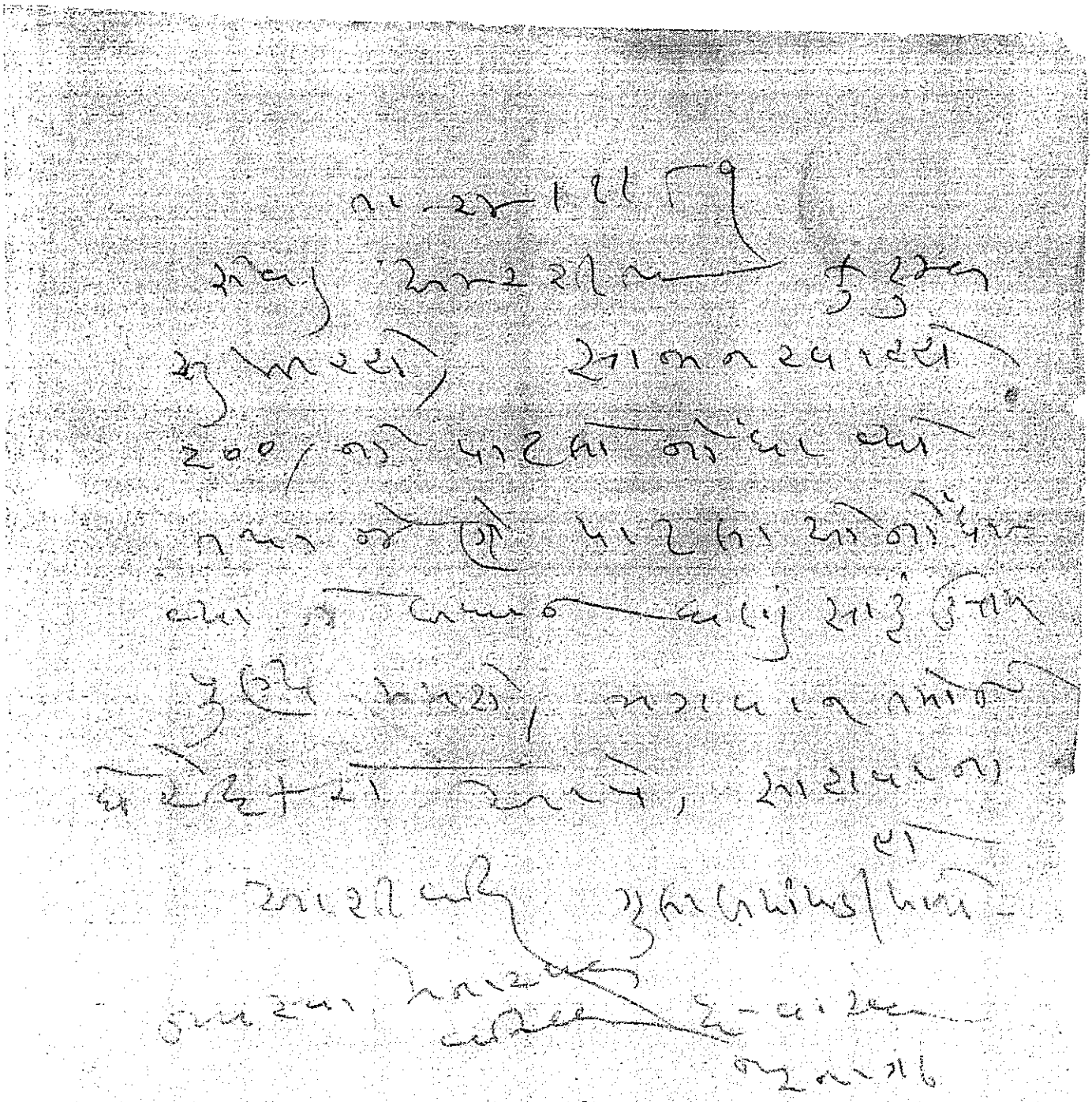

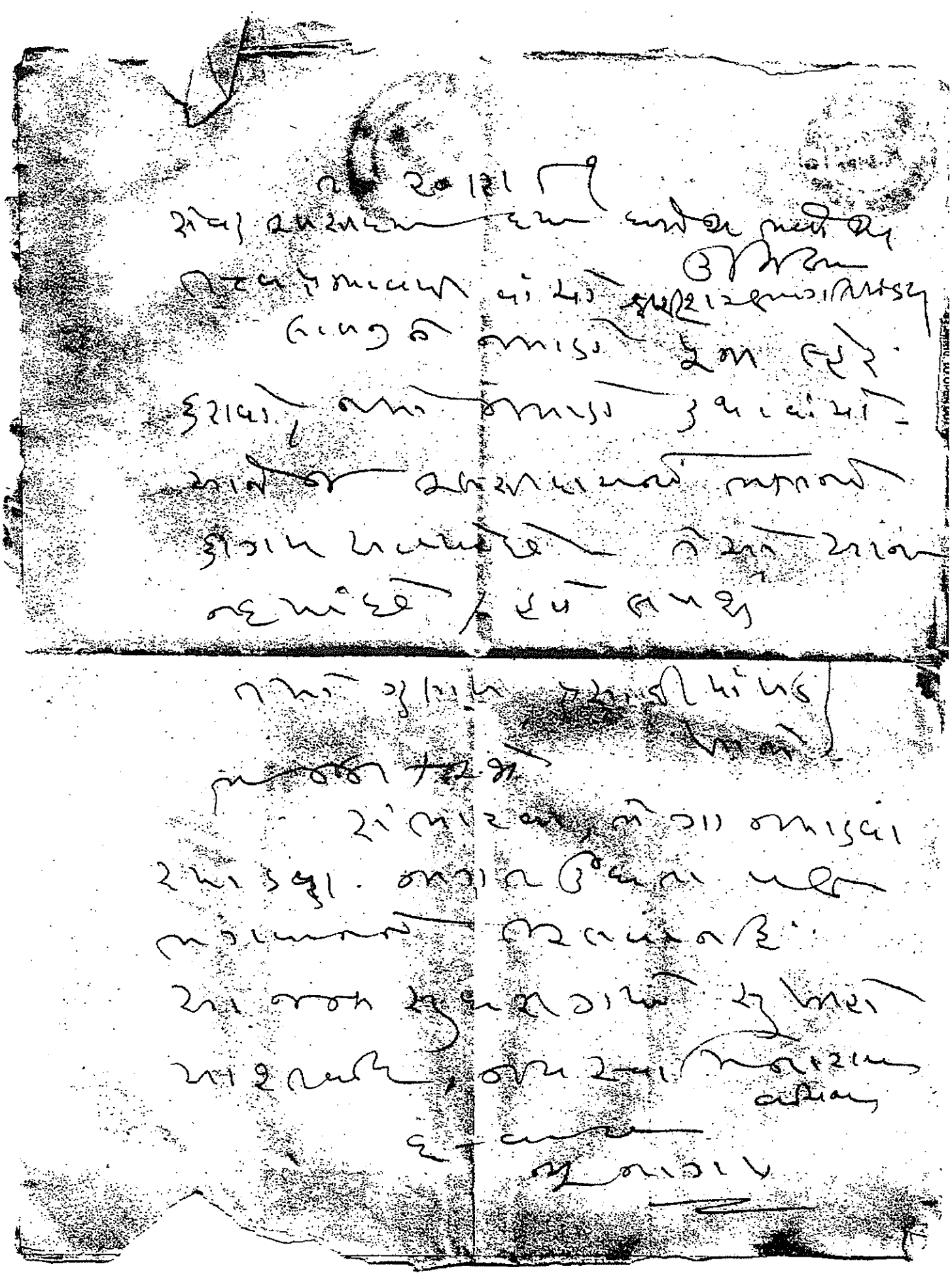

Received

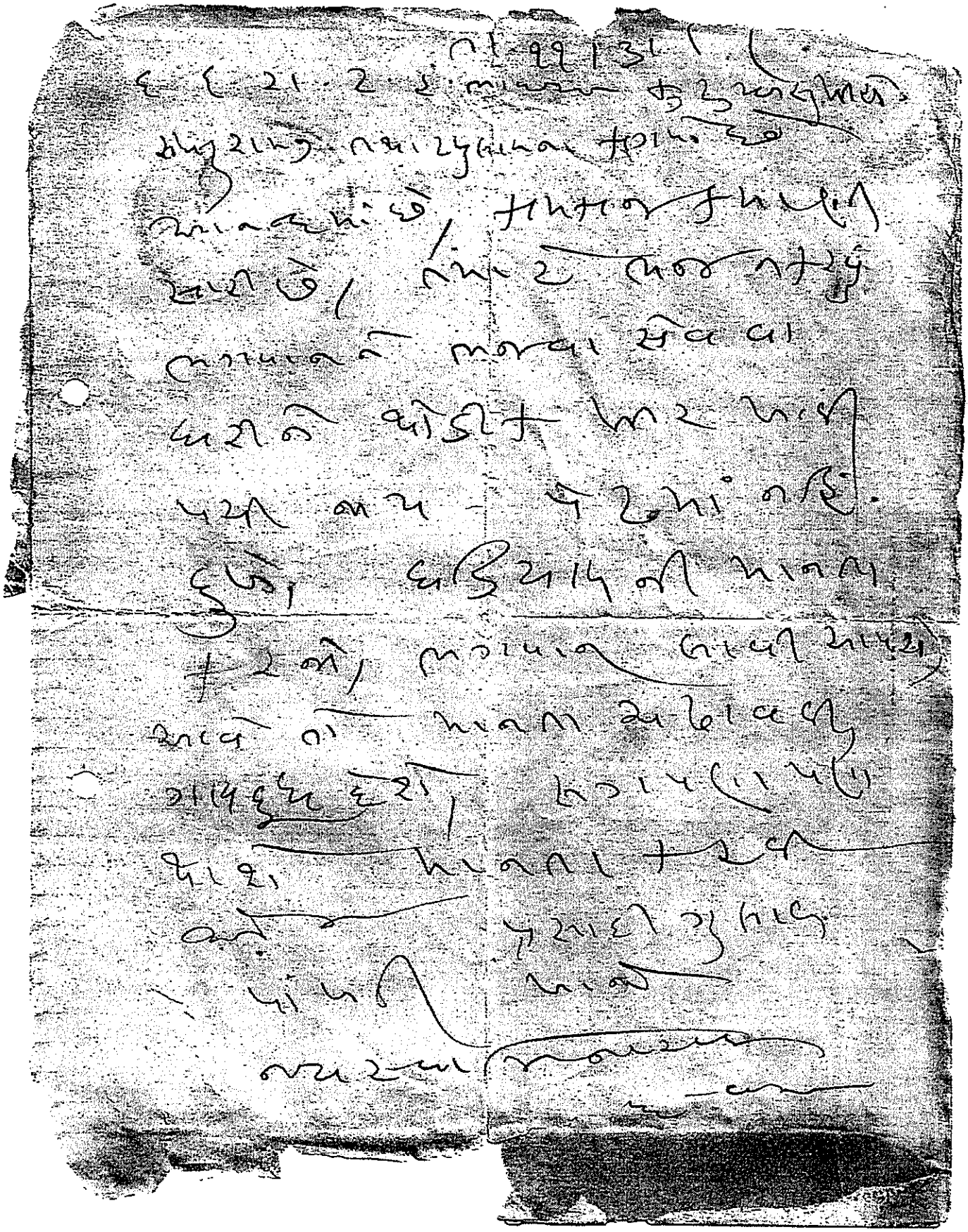

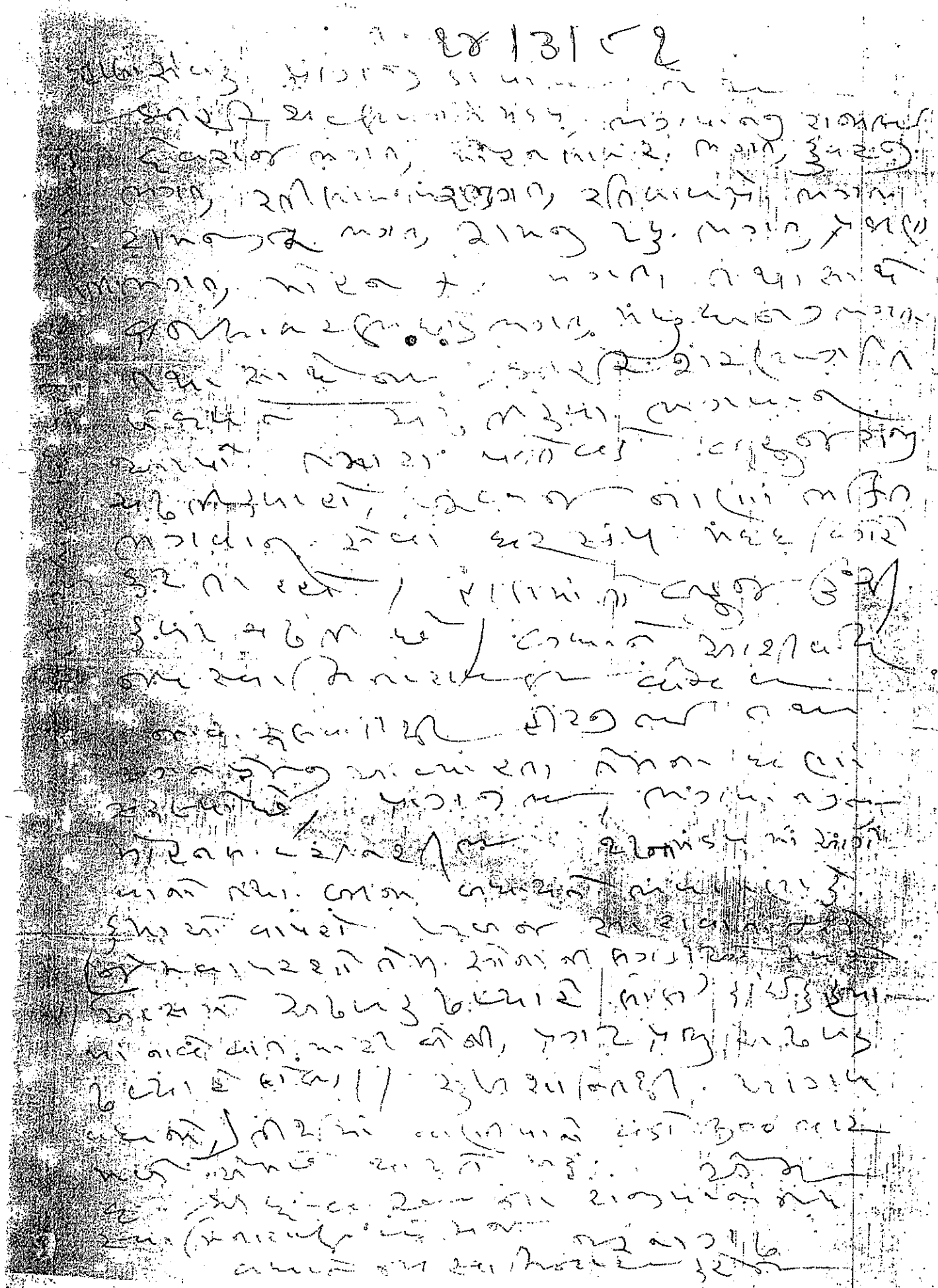

Repeat

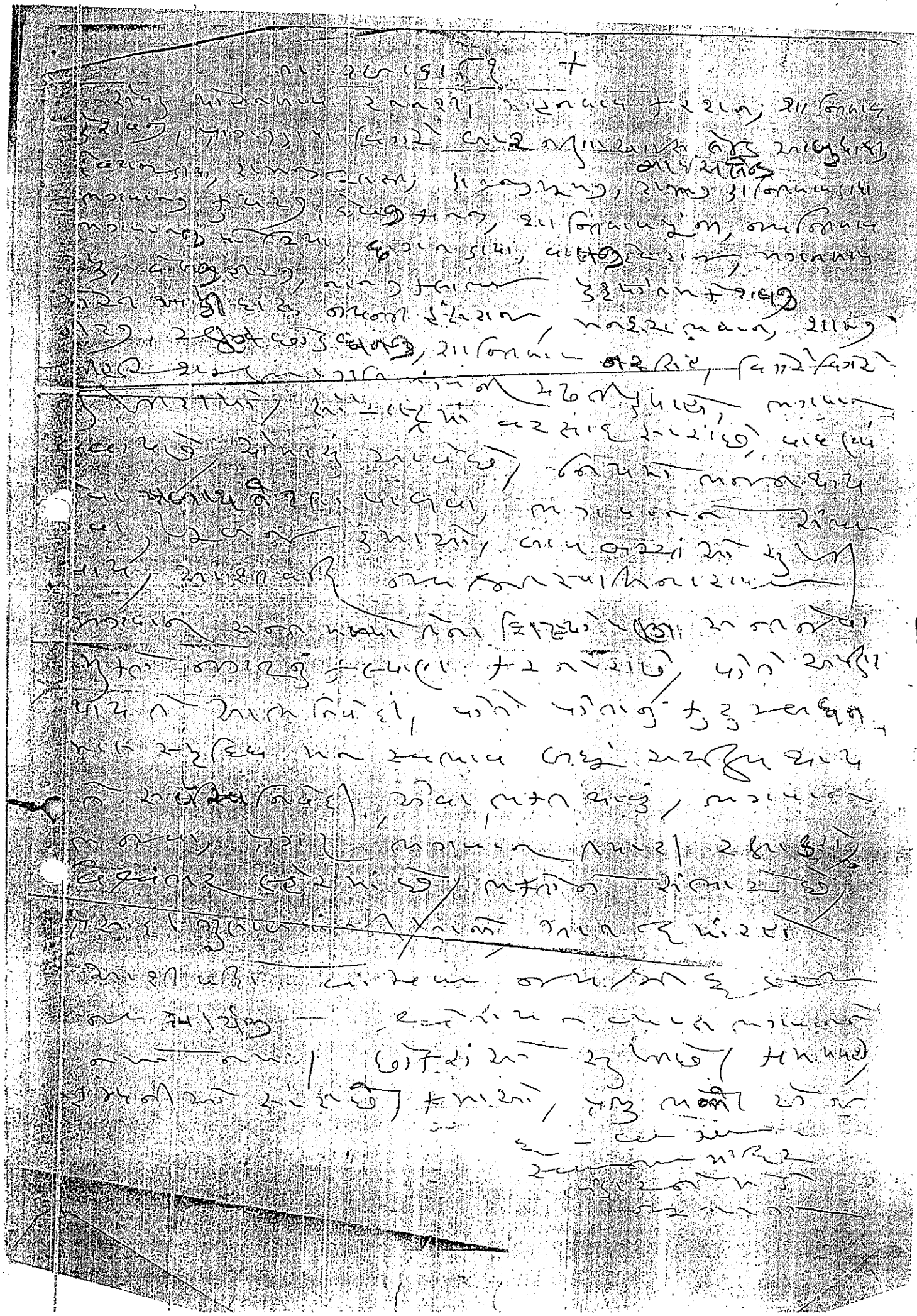

अन्तर्देशीय पत्र कार्ड
INLAND LETTER CARD

INDIA 25

दूसरा मोड़ SECOND FOLD

पिन PIN

तीसरा मोड़ THIRD FOLD

इस पत्र के भीतर कुछ न रखिए NO ENCLOSURES ALLOWED

प्रेषक का नाम और पता :— SENDER'S NAME AND ADDRESS :—

पिन PIN

पहला मोड़ FIRST FOLD

CUT HERE TO OPEN

તા.૨૬/૭/૧૭

સેવક તુલસીદાસ મનનું સમ
વધા અરજી શ્રીકૃષ્ણગિરિ મંડપની
પ્રણામ માલિક સુખસંદેશમાં
આપો પત્ર મળ્યો, વાંચી સમાચાર
હે ગોસાંઈમાં વધારે મતિ કુશળ
પ્રણામ અહિંથી રહ્યા કરાવ્યા કરશે.
તમારા મળતા રહેશે - એમનું
કુશળવાણા વધુ સારાથે પ્રેમાદી
ગુણગ્રાહકોમાંથી ખાસ દરેકમાં
વરસાદ સારાથે. કુટુંબપરિવારનું
તમ આનંદથી કુટુંબકબીલાં સુખાકારી
તમા સુખમય પ્રણામથી તમારા
મંગલકુશળ. ત્યાંથી કુશળ તમારું
ઇચ્છે વરતાય છે. વિક્રમનું આપું
વિક્રમે, અને પ્રણામોને ઘણા
ઘરાણાંમાંથી ઘરશે, બધા આ
વિક્રમનું મનાય છે. મારે
વિક્રમનું પરિવારે આનંદપૂર્વક
છે. તૃપ્તિ માટે ગોંડલમાંથી
તમા સુખસંદેશ, ન ગોંડલે ને ન સંબંધ

૧૨(૨)

Aerogramme

INDIA 160

To TULSI MANJI MAKWANA
BERNARD SUMLEY & SONS L.T.D.,
P. BOX NO. 3371
ABUDHABI (U.A.E.)

SECOND FOLD

भेजने वाले का नाम और पता:-
Sender's Name and Address:-

इस पत्र के अन्दर कुछ न रखिये
No Enclosures Allowed

FIRST FOLD

૧૧.૨૧૮૧૬૧

સેવક કે. હરિકૃષ્ણ ભગવાનરામ
ખુબસરત ભગવાન વધાર નથી
નમસ્કાર સમાચાર, પત્ર સેવા વિગેરે
ઘણાં સારુ. આવેછે, ભગવાનુમસ્કાર પત્રો
પણ પુરતા આવેછે, રાજી રાજી
થઈ એ, નવરા રાખિયે છીએ, સંપ્રદાયમાં
વધારે તકલીફો, સમો પત્રો વધુ
આવતા લખાઈ છે, દિવસમાં
ટ્રસ્ટના પણ વધુ આવતા નિકાલ
થઈ એ, મૂર્તિ સેવા માં મોકુંનરસું,
કાયમ વધતી અકળીકૃપા હો !

હરિ કૃષ્ણ ભગવાનરામ ધરમાં
જે બધું માયાનું છે તેનો સ્વામી બનવું
બધા સ્વામી ભગવાનને ભગવાન
સંપ્રદાય ભગવાન રુપે સ્વીકારવું,
વધુ ને ખોવાયું નમાનું, મુકાયું માનું
નવનવતરું, પ્રસાદી ગુણાતીતમાંથી માગ્યો,
આવા આશીર્વાદ ઘનશ્યામ

હરિકૃષ્ણ ભગવાનરામ
મુક્તાનંદ.

ચાલુ(૨) નિરક્ષ સમય, કોઈ સત્તાધીશો ના ધ્યાને, તમારી રજૂઆતો
થયા, પરંતુ અધિકારીઓ આપનિયંદ્રી સર્વસ્વાનેયંદ્રી આપણો
ઉત્સાહ આવ્યો કે દુકાનો દુકાનો નથી, ઉદ્યોગો
મહત્તી વ્યવસાયોને સરકાર માટે કે તંત્રના
સ્વરૂપે તમોમાં વિકાસને છે/ સાધનો સિધ્ધાંતો
સાધનો અમલદારોની સાદુ/ અમલદારો. કામ બોજો
બોજ કરવેછે, ઉદ્યોગ સ્થિતિ. તેવો સમાજ છે,
અમની વાત ઉપર ધ્યાન આપેછે ||

વિદ્યાર્થીઓ ગયું મજૂર જાય છે/ સરકાર
સારવારણ વર્ગ— ઉદ્યોગ નવા વર્ષે
કુમારો, સામાન્ય વર્ગ રહો, સંસ્થાઓ,
સેવા સંગઠન રાખો, [illegible] કેટલો
દરજ્જે કંપનીઓ સોંપવામાં આવેલ છે
તે ધ્યાન રાખવા રહેવા/ પરિણામ
ખાણ, કારખાનાં, કુટુંબ ની સ્થિતિ—
માં વિદ્યાર્થી [illegible] ના સામાં સમાજ સંસ્થાઓમાં
ઉઠાંતરે, એક અમલદારોને સંભાળવું આવશ્યક છે/

[illegible]

[illegible]
[illegible]
[illegible]
[illegible]

તા- ૮/૨૨/૮૧

ક્ષત્રિય સેવારૂપ અરજીપત્રકમાં બતાવ્યા પ્રમાણે નવા આત્મનિર્ભર ક્ષત્રિય શિક્ષણ સંસ્થાઓ ચલાવનાર ક્ષત્રિય-બિનક્ષત્રિય મુખ્ય પ્રેરકશ્રીઓ તેમજ દાતાશ્રીઓ તેમજ ક્ષત્રિય સંસ્થાઓ સાથે સંકલન રહીને ક્ષત્રિયોદ્ધારના પ્રકાર માટે ક્ષત્રિય-મંડળોના જિલ્લા સંયોજકો નીચેના કાર્યો કરશે.

ગામડાના ક્ષત્રિય કાર્યકરોનો સંપર્ક સાધવો, ક્ષત્રિય ગામ, દેવસ્થાનો, ક્ષત્રિય ગામડાઓના કુળદેવી મંદિરો ગામ, ગોદડ ક્ષત્રિય ગામ, મધુવનના ગામ, રાજાક્ષત્રિયો ગામ, વનવાસી ક્ષત્રિયોનાં ગામ, રાજમાર્ગ રક્ષકોનાં ગામ, રતિબાર ગોત્ર ગામ, રતિબારવંશ ગામ, ગરાસિયા ગામ નવા ગામડાં ક્ષત્રિયસંગઠિત મંડળ દ્વારા ક્ષત્રિય ઉપનામો ગામ, ગોદડબારવટિયા ગામ, શાસ્ત્રિબાર કુશવંશ ગામો, કાસ્ત્રિબાર ગામો, રાજપુ ગામો, વાનર ઉપનામ, રાજપુ ગોડાગામ, રાજપુ ગામો, રાજપુ ગામો, રાજપુ ગામો

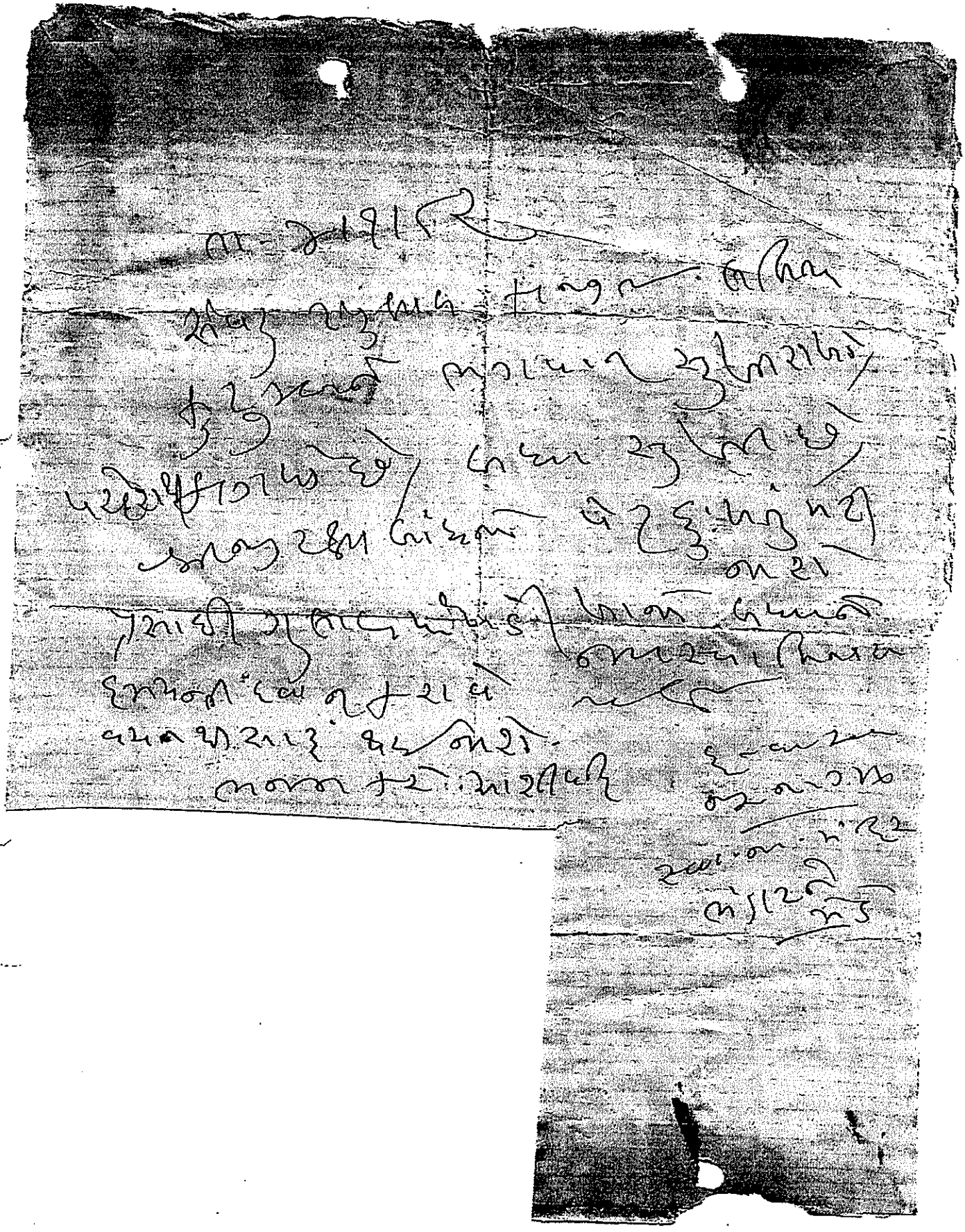

Aerogramme

Repeat

PRAGJI DAYA CHOUHAN
C/O COSTAL CIVIL ENG. L.L.C.
DAS IS LAND
ABUDHABI (U.A.E)

Sender's Name and Address:-

No Enclosures Allowed

તા. 3/31/82

(12(2)

SECOND FOLD

भेजने वाले का नाम और पता:-
Sender's Name and Address

.....

.....

.....

इस पत्र के अंदर [illegible]
No Enclosure [illegible]

.....

વિષે જેમાં વાત્સલ્ય ઉદ્ગારમાં છે,
સમાચાર લોનની ઉપર વધુ ઉપરાંત માણો
મુખ્યો, શારીરિક ખેંચ સરખી માગો ખેંચ સંબંધી
ફરજો ઉભો દેખ (ઉપરાંત) દરમને ૨ વાર કે-
ઉદ્ધૃત નોટનો સંસ્કાર છે. અને કમાણીમાં આગોદાર
દ્વારા તેમુંબર વરની ગતાયનો મરી રવાશ ખાસ્તે ઉ
એકું છે કું સ્થાપ્ય સ્થાપ્યું રશે ને પડ્યું રહેશે. ઉપરા ઉપરાંત
માધ્યમોપરાંત સમાચાર ને ચુરાવાદેવાની નોંધારામાંથી.

Repeat

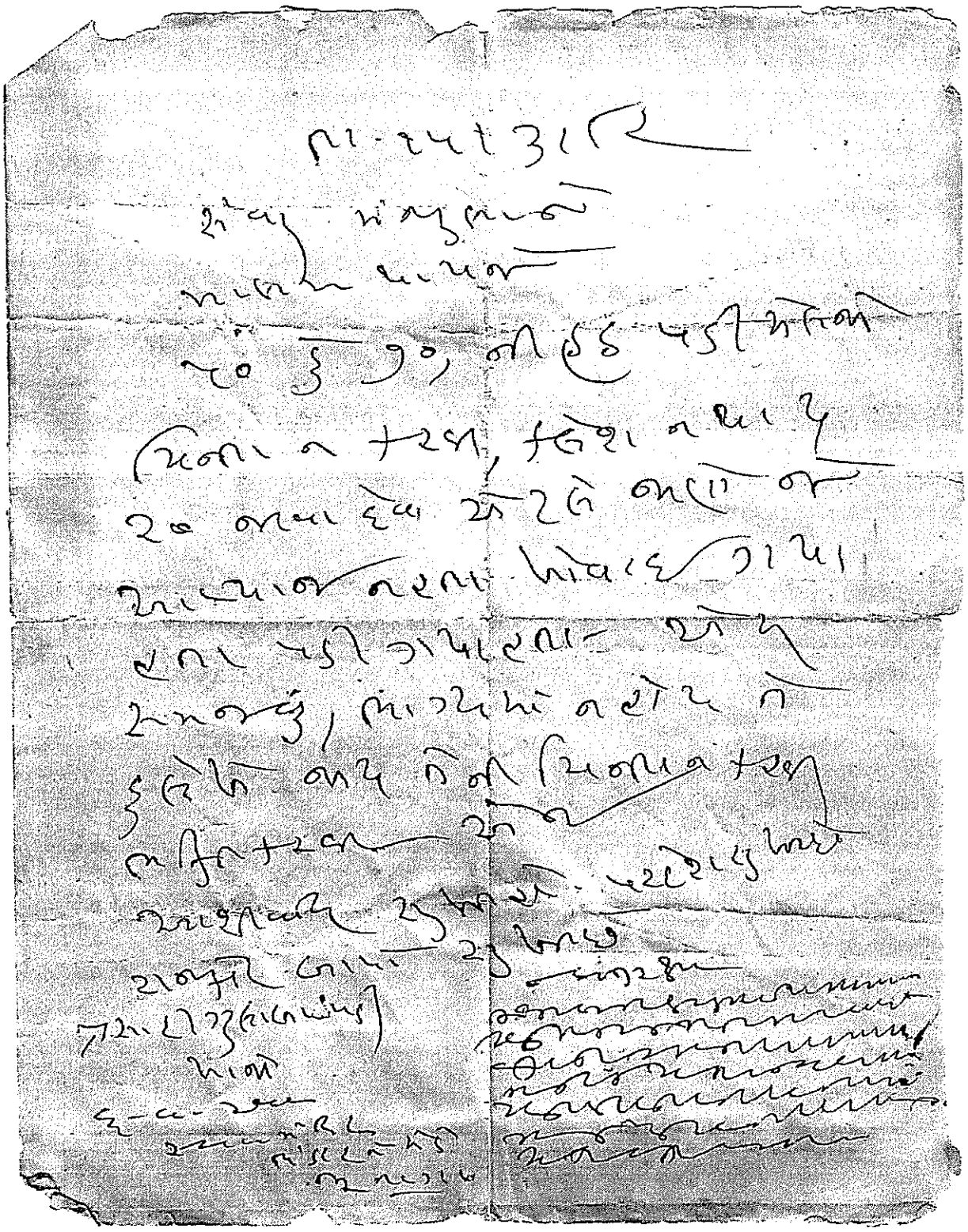

P.M.K

Repeat

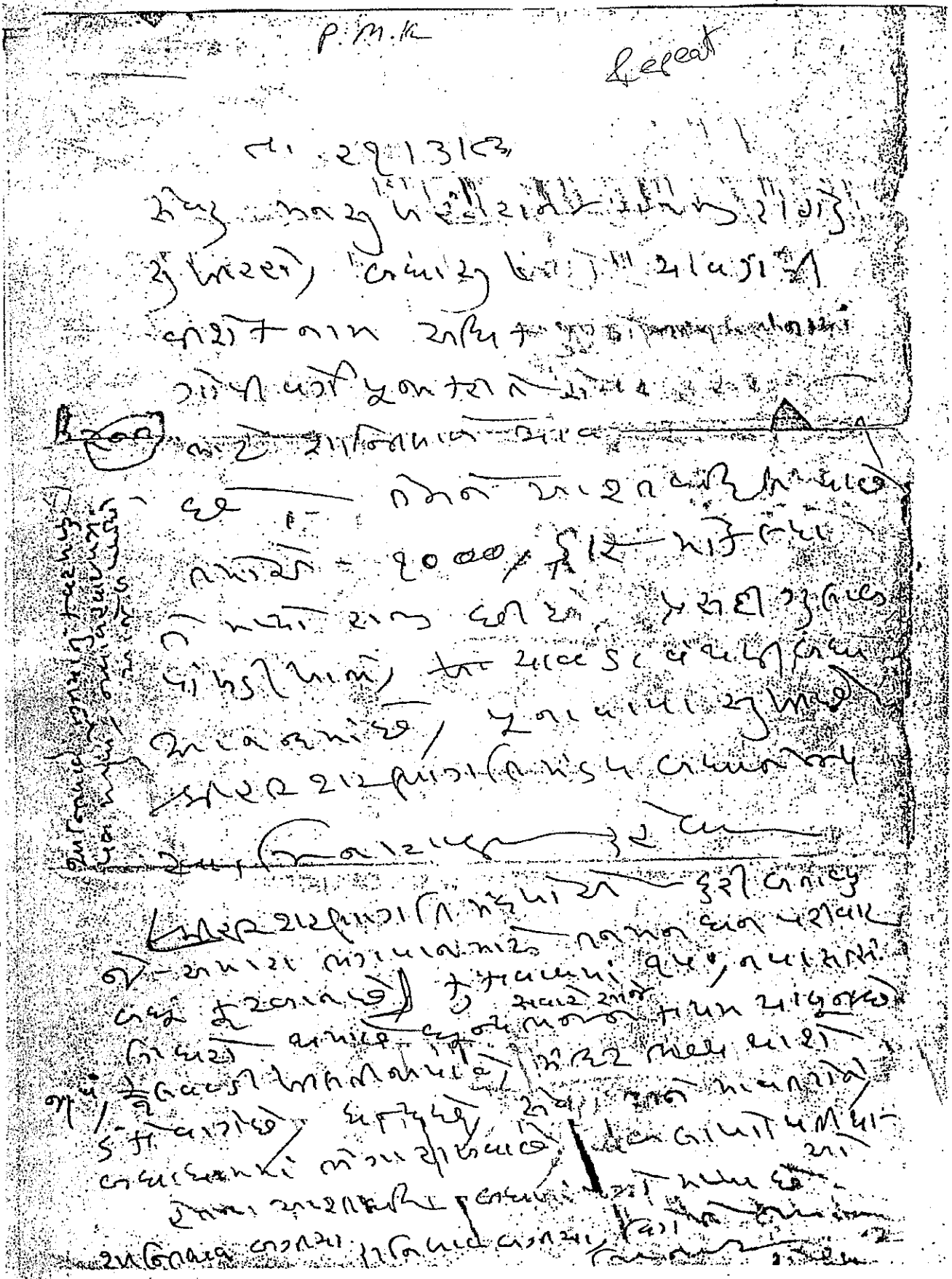

તા. 24/3/22

સેવા સમાજના, કુટુંબકલ્યાણ
યુગમાં, કુટુંબની ગુણવત્તા ઘટતી
જતા દરમ્યાન શાંતિ ન રહે-રહે,
સમાજ સ્વસ્થ રહેવો, ગામ
સેવા યુવક મંડળ બનાવીને
સંસ્કારમય પ્રદાન શાંતિ
વાત, દરેક ગામોગામ
ગામમાં સેવા કરવા
ઘણું કામ છે
ગામ નાનું, ગમે
પણ તેની તમે જોવું ગમે
તેવું કામ કરી શકો છો. આ બાબતે
તમારા વિચારો, સમાજ શાંતિમાટે
છે, ફોનથી અમોને જણાવશો.
આપનો શાંતિ વિકાસમાં

કુ.ચ.ઝવેરી

ઉમાનું ઘેર દર્શન માટે
ઉમાની દેહ પરીક્ષા કરવા
રામદાસ ઘરે આવે છે. વિક્રાળ સો
મુખણો. પાછા ફરી પરદેશમાં
પત્ર આનંદના મરેતા આવેછે
ઉમા દુઃખમાં છે, ભગવાન જ
સુખ સુખમાછે, ઉમાનાં
ઉમાગરમાં કુટુંબના સુખમાછે.
કુમારના ભારના પત્રો આનંદ
વિરામ પામિત થયા

સત્સંગ સાચો ભગવાનમાં છે
તેમાં જ સુખ મેળવનારનો
કુંવરબેનની ભગવાન રહિ
કરેછે, કૃષ્ણ રાધાને

Repeat

૧૧.૨૮/૨૦૧૮

ફુવારો રીપેરીંગ વગર નકામો થયો, રીપેરીંગ
કામ રીતસરનું ટેન્ડરીંગ કરીને કરવું. આવશ્યક
વધુ, અંદાજપત્રક નં. રીપોર્ટ ૨૧ ફિલ્ટર
મંડપ મીટીંગ હોલ, ટાવર સાથે
હતો, ઉપયોગ, નીકળ્યા સાંધા ચ
ગયું છે ટાવરનો, ટાવર ખાંચર
વર્ષ, રીપેરીંગ ખર્ચ ૨૦૦૦
રીપેરીંગ ટાવરનું ટેન્ડર થયું
નવું ટાવર ૨૦૦૦, ૩૦૦૦ ના ફરે
=૫૦૦૦ થયો, ખર્ચ રીપોર્ટ
વધારો, બદલવા માટે, આ ટાવર માટેના
આરોગ્યપ્રદ ગરીબ કુટુંબોને ફાળવવા સાંધા
ટાવર ઉપયોગ કરે, ના થયો,
ખાંચર થયો, ટાવર થયો, ફુવારાનો
કુદારનારો, ટાવરનો મોટો ખાડો, રેપ્લેસમેન્ટ
રાજકોટ સોંપવો, તે ઉપયોગ થયો, રાજકોટ
માંથી રેપ્લેસમેન્ટ ફુવારા પાછું થયું
ટેન્ડર આવવું, માટે રીપેરીંગ
ફુવારો ઓપરેટર નથી, ટાવર માટે ટાવ-
વર્ષ ફુવારા ઉપયોગ ટાવર પંપ ગોઠવવો
ટાવરનો ઉપયોગ થયો ટાવર આપવું નથી
ખર્ચ નાં રૂ. લાગ્યો, માટે રીપેરીંગ
ખરાબ થયો, ટાવર ગુજરાતીમાં ટાવર

સંસારનો આનંદમાં રહેલો આપણાં
કુટુંબનો દેહની તબિયત પણ ઘણું
સારું તેમ બીજાઓ જે વહેવાર
ઘરમાં ઘરમાં જોઈએ તેમાં પણ
આનંદ આનંદમાં દિવસો જાય છે,
રહો કુટુંબનો ઘણો ખર્ચ થાય છે
ના-વાપરો આનંદમાં કેમ
ચિંતા રોગો ઘરમાં ન આવે,
વાપરવું, વધારે આપવું જોઈએ,
ચાંતિ રહે! તે બહુ જરૂરનું છે,
તે મુજબ આપણી શક્તિ, ઈચ્છા પ્રમાણે
પણ ઘણો ખર્ચ કરીએ, પછી વધુ હોય તેમ
વાપરો, તમારું ઘરમાં આવે, બાળકોને
રાજી રાખો બધું કરો,
આપણે બધાં જે ઘરમાં જોઈએ તેવા જોઈએ
બીજું તંદુરસ્તી આપણે રાખી જોઈએ તેના
જોઈએ તેવું ખોરાકમાં બીજું જરૂર બધું-
આપણે ચિંતા દૂર કરીએ, ઘરમાં દેખાશે,
ઘરમાં ચિંતા દૂર કરવાં, આ
ઘરમાં ઉલટું તંદુરસ્તી રહેશે, તેનો
ઘરમાં બધાં પણ ચિંતા કરે, ખોટી
ઘરમાં બધાં આનંદમાં રહેશે, બીજી દુનિયામાં
ઘરમાં બધાં સ્વર્ગમાં રહેશે!
ઘરમાં આનંદ

[illegible]

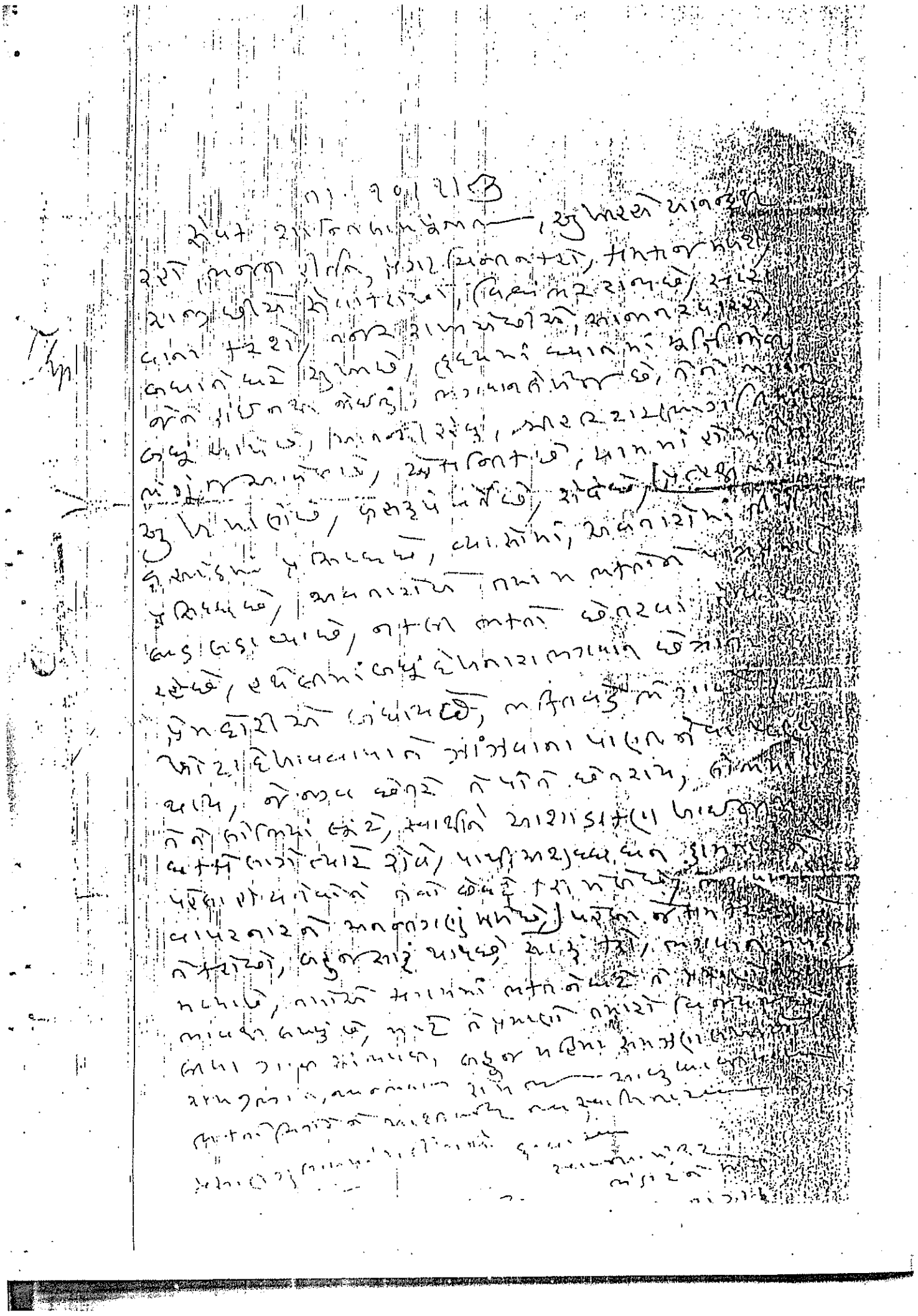

Repeat

આ તમામ બાબતો ને ધ્યાને લેતાં, ગાંધિનગર ખાતે
રોજ મોટા વાહનો, ટ્રક્ટરો અને ૨૪ કલાક ચાલતા નો
મોટો ટ્રાફિક ઉભો રહેવાનો છે અને મોટા વાહનો - ટ્રક ને
અકસ્માત થવાની, ચોરી થવાની, ધોળે દહાડે
લૂંટ ફાટ થવાની શક્યતાઓ ધ્યાને લેતાં અને ૨૪ કલાક
ખુલ્લા રહેવાના હોવાથી ત્યાં ૨૪ કલાક પોલીસ
બંદોબસ્ત ની જરૂર પડશે, ઉપરાંત ટ્રાફિક ને
લગતા બંદોબસ્ત ની જરૂર પડશે તેમજ
ગાંધીનગર જિલ્લા ને સ્થાનિક પોલીસ ફોર્સ
ઓછો પડે તેમ હોવાથી અને ત્યાં ની મોટી સંખ્યા
માં ની જરૂરિયાત ઉભી થાય તેમ હોવાથી અને
બહારના જિલ્લાઓમાં પણ ટ્રક્ટરો ના ધોધમાર
વરસાદ ના કારણે ખેતીવાડી ના પાકો ને
નુકસાન થવાની શક્યતા ને ધ્યાને લઈ ને
ગાંધીનગર ખાતે ટ્રક્ટર પાર્કિંગ ની વ્યવસ્થા
માટે, ટ્રક્ટરો ના ધોધમાર વરસાદ માં
નુકસાન થતું અટકાવવા માટે, ટ્રક્ટર ચાલકો ને
ચોરી, લૂંટફાટ ના બનાવો થતા અટકાવવા
માટે, તેમજ ટ્રક્ટર ચાલકો ને ખાવા પીવા ની
સગવડ ઉભી કરવા માટે ગાંધીનગર ખાતે
ટ્રક્ટર પાર્કિંગ ની વ્યવસ્થા ઉભી કરવા બાબત
ની દરખાસ્ત ગાંધીનગર જિલ્લા પોલીસ વડા
કચેરી ને મોકલવામાં આવેલ હોવાથી તે
બાબતે ની વિગતો ટૂંક માં નીચે મુજબ
રજૂ કરવામાં આવે છે.

ક્રમ — ટ્રક્ટર પાર્કિંગ, રાયસણ-ગાંધીનગર, ગાંધીનગર
ખાતે ટ્રક્ટર પાર્કિંગ ની વ્યવસ્થા
ઉભી કરવા બાબત

(નિમણૂક હુકમ)

તા. 31/01/23

ऐरोग्राम
Aerogramme

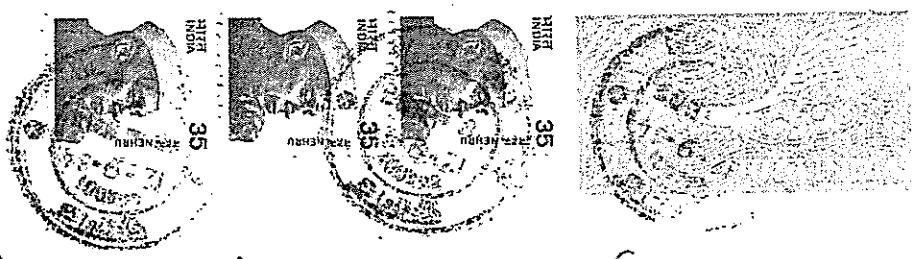

To MAVJI LAXAMAN MAHWANA.
C/o S.H.E.C.
DAS ISLAND / CARD NO. 452
(U.A.E) ABUDHABI

भेजने वाले का नाम और पता
Sender's Name and Address

.....

.....

.....

इस पत्र के साथ कुछ न भेजिये
No Enclosures Allowed

તા. ૨૧/૧૦/૮૩

આત્મનિવેદી મહારાજ ઉપાશ્રયમાં સેવતુ ફરિયાદ વેલજી ભાઈ તથા શ્રી હરિશ્ચંદ્રાચાર્ય મંડપના સાથે રહેતા. સ. ફરિયાદ પ્રોનમ, તથા ચક્રેશ્વર નવા નવા જુના નવાક હોવાથી તા. ૨૧/૧૦/૮૩ આશો વદ ૨ રવિવાર, તા. ૨૩/૧૦/૮૩ ઓક્ટોબર સોમવાર ઉપાશ્રયમાં સ્થાનિકવાસી સંઘ સાથે, સાધુ સાધ્વી સાથે રહેવાના છે, સ્થૂલિભદ્રમાં, સુખલાલ, દેશમાં ઉપા સુખલાલ, દેશમાં પ્રચાર છે, મતિ તરફ, મહારાજ સાહેબ ફરી સ્થાનિકવાસી ઉપાશ્રયમાં સંઘ સાથે - સ્થાનિકવાસી ઉપાશ્રયમાં પ્રવચનો કરશે.

મંડપ ને મેદ
જુવાનગઢ. સોરઠ
ફરિયાદ.

તા. ૧૫/૧૦/૧૩

આત્મનિર્ભરી અનેકાંત પ્રકૃતિના હરેક તત્વો સંયુક્ત ઉપયોગ, રક્ષણ, સંવર્ધન, ઉત્પાદન, ઉપયોગ અને સાથે રહેલા બધા તત્વોના સ્વરૂપ, ગુણધર્મો અને પ્રકૃતિના બધા તત્વોના ગુણધર્મોને અનુકૂળ પ્રવૃત્તિના વિવેક પૂર્વક - તા. ૨૫/૧૦/૧૩ આશ્વિન સુદ પૂનમ નિમિત્તે જન્મજયંતીના ઘણાં ઘણાં આશીર્વાદ સાથે જય સરસ્વતી વિદ્યાલય પરિવાર તરફથી વિદ્યાર્થી ગામના સામાજીક સમસ્યાનું નિરાકરણ, ગામની સંસ્કૃતિ, ગામના ઇતિહાસનું જ્ઞાન, ગામની ભૌગોલિક પરિસ્થિતિ, ગામના વિકાસ માટે ગામ સર્વેક્ષણ (સામાજીક, આર્થિક, ભૌગોલિક) ગામની રૂપરેખા, ગામની સમસ્યા, ગામના વિકાસ માટે સૂચનો, ગામની સંસ્કૃતિ, ગામના ઇતિહાસ, ગામની ભૌગોલિક પરિસ્થિતિ

Repeat

તા. 3/9/૮૪

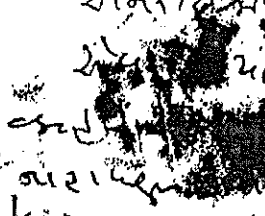

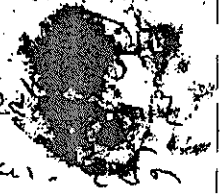

INLAND LETTER CARD

भारत INDIA 35

To

પ્રતિ

પિन PIN

तीसरा मोड़ THIRD FOLD

इस पत्र के भीतर कुछ न रखिए NO ENCLOSURES ALLOWED
पते में पिन कोड लिखें WRITE PIN CODE IN ADDRESS
प्रेषक का नाम और पता :— SENDER'S NAME AND ADDRESS :—

पिन PIN



अस्पृश्यता ईश्वर और मानवता के प्रति अपराध है।
UNTOUCHABILITY IS A CRIME AGAINST GOD AND MAN

☆ Repeat - ચકાસવું

તા. ૧૬/૧૧/૨૦૨૧

રોજકામ કુંભારવાડા ગામના, તલાટી મંત્રી, પોલીસ પાટીલ, ગામના આગેવાનો, ગામ લોકો, ગામના સરપંચ, ગામના તલાટી મંત્રી, ગામના

ढाई पत्र
Aerogramme

2-G



From MOHANLAL RATANSI SAPARIYA
P.BOX NO. 9313
Room NO. 26

To NO. 11413
RIYADH SAUDI ARABIA
(12-5 A)

भेजने वाले का नाम और पता:-
Sender's Name and Address:-

इस पत्र के अन्दर कुछ न लिखें
No Enclosures Allowed

રાખવા, ગાવવા, બોલાવવા, જોવરાવવા, મનગમતું ખાવું, દેવું, લેવાનું, ફરિયાદ, રજૂઆત, બોલાચાલી, મારવું મનગમતું, રાખવું તે, કોઈપણ વસ્તુ, ગાડાંઓનો સરકારીકામમાં ઉપયોગ, શારીરિક ઈજા થવી, ઈજા થવાને લીધે થતું દુઃખ તથા સંવેદનાઓ, ઈજા સમયે કે ત્યારબાદ થતી પીડા, ઈજાને લીધે થતી અસહ્ય પીડા, ઈજાને લીધે થતી અસહ્ય પીડા, ઈજાને લીધે થતી અસહ્ય

(3) માનવીય અભિગમ

Reject

કોર્ટના તમામ હુકમોનું ચુસ્ત રીતે પાલન કરવું
ફરજ અધિકારીની પ્રથમ ફરજ છે,
વિશ્વસનીય માનવીય અભિગમ દાખવી
વિવાદના ઝડપી અને યોગ્ય નિકાલ
આવે, ફરિયાદી આવકારે, આવકારી
સાંભળે, ધારાધોરણોને ધ્યાને લે
અંધારામાં રાખે, અંતરાયરૂપ થાય
એવી કોઈ પણ ફરિયાદ આવકારવી
ગમે ત્યારે ઉપલબ્ધ થવું, ઝડપી
ઉકેલ કે નિવારણ કરે તેવો

ઉપરોક્ત તમામ મુદ્દાઓ

ધ્યાને

લેતાં

ઉપરોક્ત મુજબ

Repeat

Dt: 23/12/64.

[illegible] Among my order
you have done help for the JAYADEVA,
it done very good.

And my dear BHAGwanji! you gave
dewan water to Sir NAIDU, they it
THE NAI drink good sleeping with
Rest more and more by the pure vo
ter THE NAIdu gives soundly sleeping
disease, live healthy. The Naidu
my listening. and of the Bhagwan
saints,

3 Fail- My [illegible] Lily flowers, and
by eating flower with the divine
voter THE Naidu must be healthy
valAare.

BHAGwanji's Sole is a Holy saint,
therefore The Naidu sure near —
TURUMANTA- with KANTHI, or
to do devotion, name SHREE KRISH
VA VALLABHACHARYAJI, daily in mor
morning evening
By taking MANTRA. NAIDU's fam
ily, wife etc: will be very.
healthy.

I got 10:00 Rs. Seven, and an Theosic
my from The Naidu in his life
good progress. health in life.
and in many. with the God dedication
Be healthy.

हवाई पत्र
Aerogramme

INDIA

To Sender
Foreign Postage Rs. 3.75
Aerogramme Rs. 3.25
Any deficiency and reposl
A.P.S.O. Bombay Egn.

P.B. BHAGWANJI RAJA JAVIA
C/O. CIVIL ENGG.
ABUDHABI
(U.A.E)

FOLD HERE - SECOND FOLD

भेजने वाले का नाम और पता
Sender's Name and Address

K. L. Acharya
Shiv Temple
BHANDAR'S MEDA
JUNAGAD. India

इस पत्र के अंदर कुछ न रखिये
No Enclosures Allowed

हवाई पत्र
Aerogramme

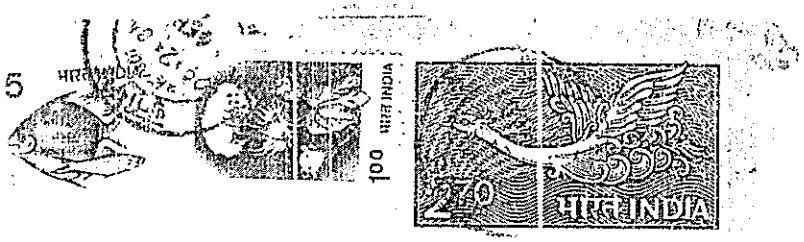

To MOHANLAL RATANSI SAPARIA
G.C.L. Room No 25,
P.O. BOX. NO. 9313
RIYADH 11413 (K.S.A.)

दूसरा मोड़ SECOND FOLD

भेजने वाले का नाम और पता:-
Sender's Name and Address:-

इस पत्र के अन्दर कुछ न लिखिये
No Enclosures Allowed

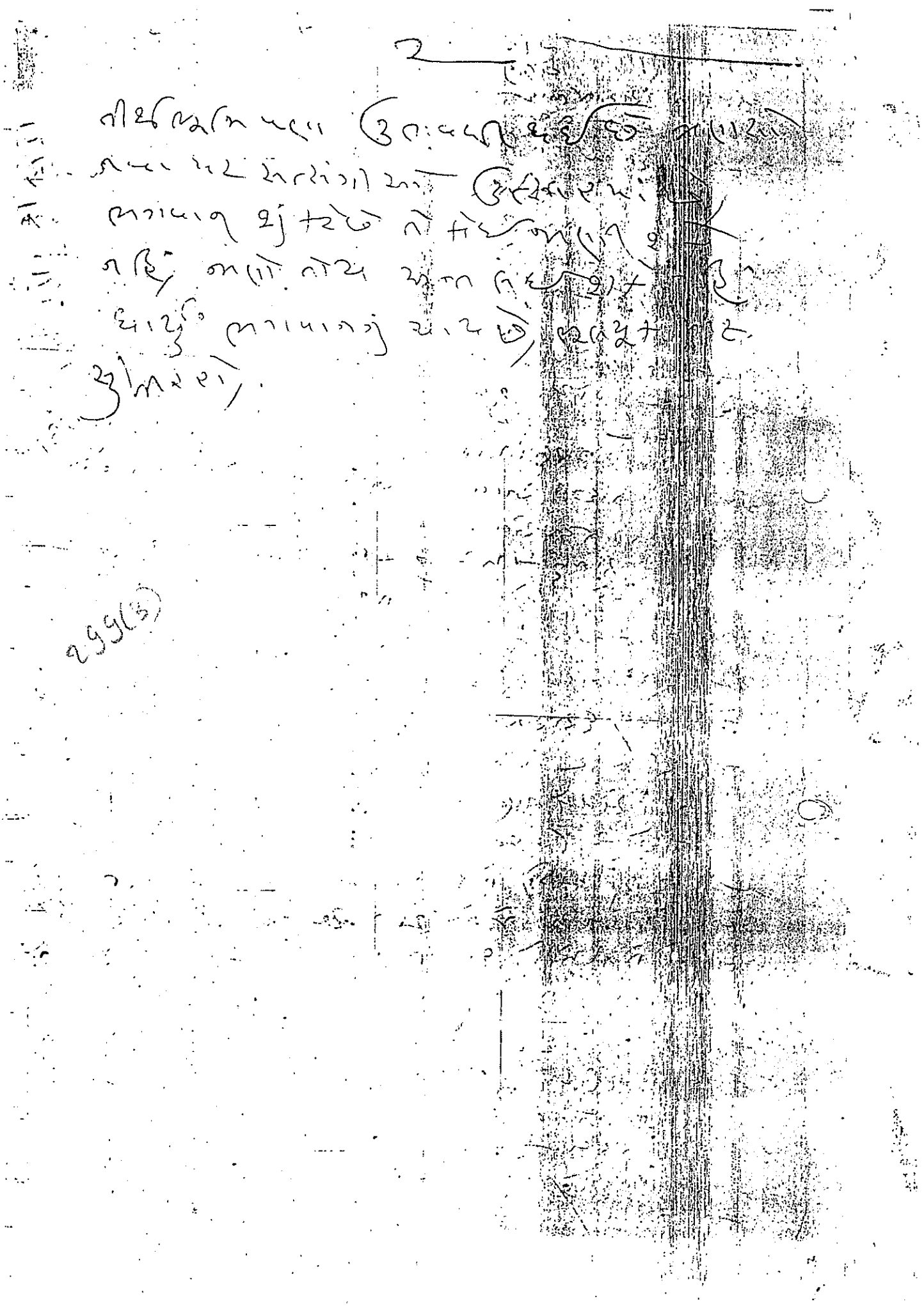

अन्तर्देशीय पत्र कार्ड
INLAND LETTER CARD
INDIA
पिन PIN
FIRST FOLD
WRITE PIN CODE IN ADDRESS
SENDER'S NAME AND ADDRESS :—
पिन PIN

તા. ૨૬/૩૧ ના

સેવા કરવા બદલ, તમારા ૨૬
ના, આરોગ્ય અધિકારીશ્રી, ભાવનગર
ના, આરોગ્ય અધિકારીશ્રી, તમ કાર્યાલય

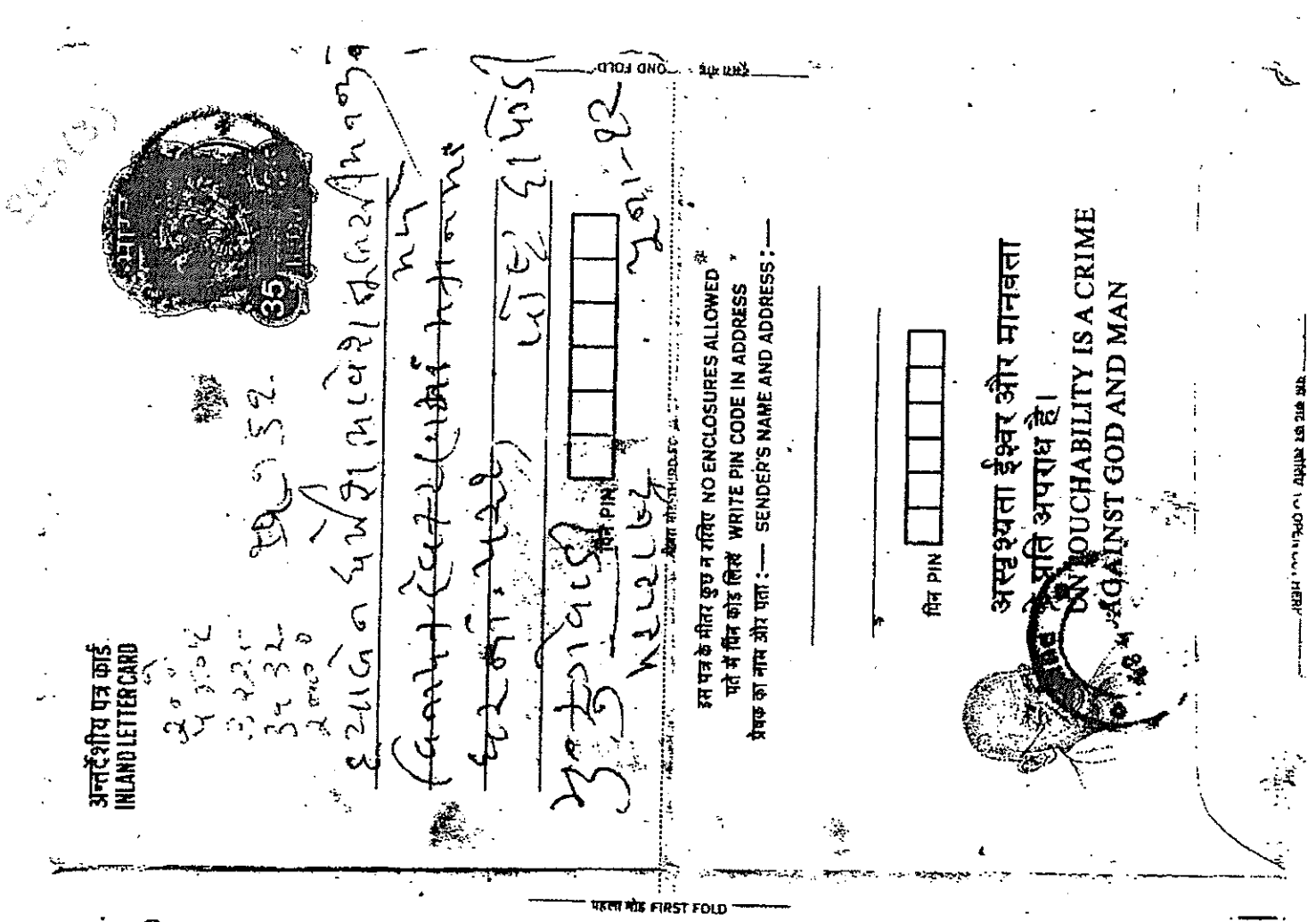
अन्तर्देशीय पत्र कार्ड
INLAND LETTER CARD
इस पत्र के भीतर कुछ न लिखें NO ENCLOSURES ALLOWED
पते में पिन कोड लिखें WRITE PIN CODE IN ADDRESS
प्रेषक का नाम और पता :— SENDER'S NAME AND ADDRESS :—
पिन PIN
अस्पृश्यता ईश्वर और मानवता के प्रति अपराध है।
UNTOUCHABILITY IS A CRIME AGAINST GOD AND MAN
पहला मोड़ FIRST FOLD

Repeat

PMC

(2) 468

अन्तर्देशीय पत्र कार्ड
INLAND LETTER CARD

INDIA 35 35

पिन PIN

तीसरा मोड़ THIRD FOLD

इस पत्र के भीतर कुछ न रखिए NO ENCLOSURES ALLOWED
पते में पिन कोड लिखें WRITE PIN CODE IN ADDRESS
प्रेषक का नाम और पता :— SENDER'S NAME AND ADDRESS :—

पिन PIN

अस्पृश्यता ईश्वर और मानवता
के प्रति अपराध है।
UNTOUCHABILITY IS A CRIME
AGAINST GOD AND MAN

23(2)

2

ઈ.ટ.મં.- સ્વયં પ્રકાશ વિગેરે.

અને સામેવાળા પક્ષકાર તરફથી પક્ષકાર વિગેરે અંતર્ગત રાખવામાં આવેલ છે તેના બચાવમાં છે.

વધુમાં સામાપક્ષે ઉભા થયેલા વાંધા દાવા, અને તકરાર સંબંધે કરેલ, કે કરવામાં આવેલ નિવેદનો સામે રજૂ કરવાના વાંધાઓ.

- મોજરિયાદ કુલ ગણતરી મંડપ ઉભા કરવા વિગેરે બાબત જણાવવું.

સામાપક્ષની સહી.

ફ.ન.૨૦૮

સરનામું

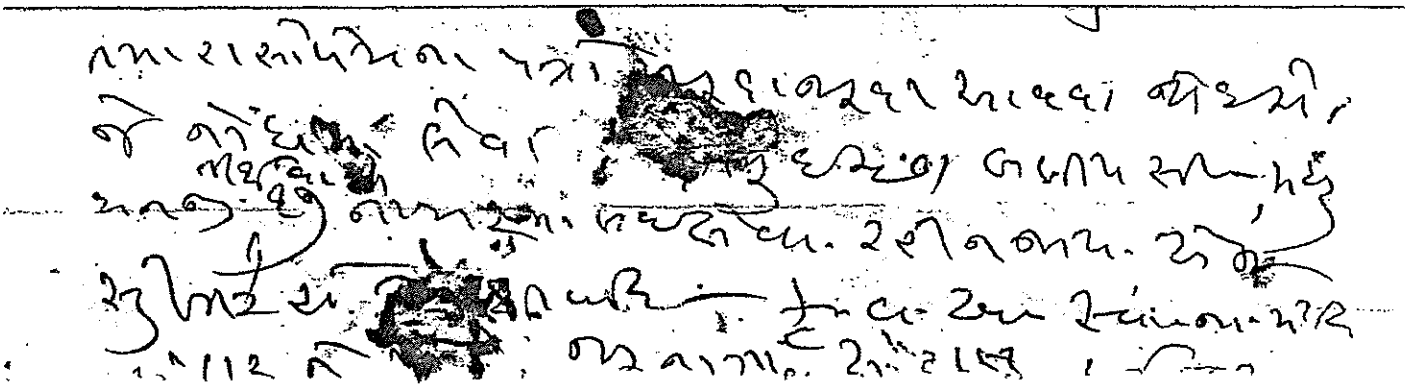

તા. ૨૭/૧૨/૨૦

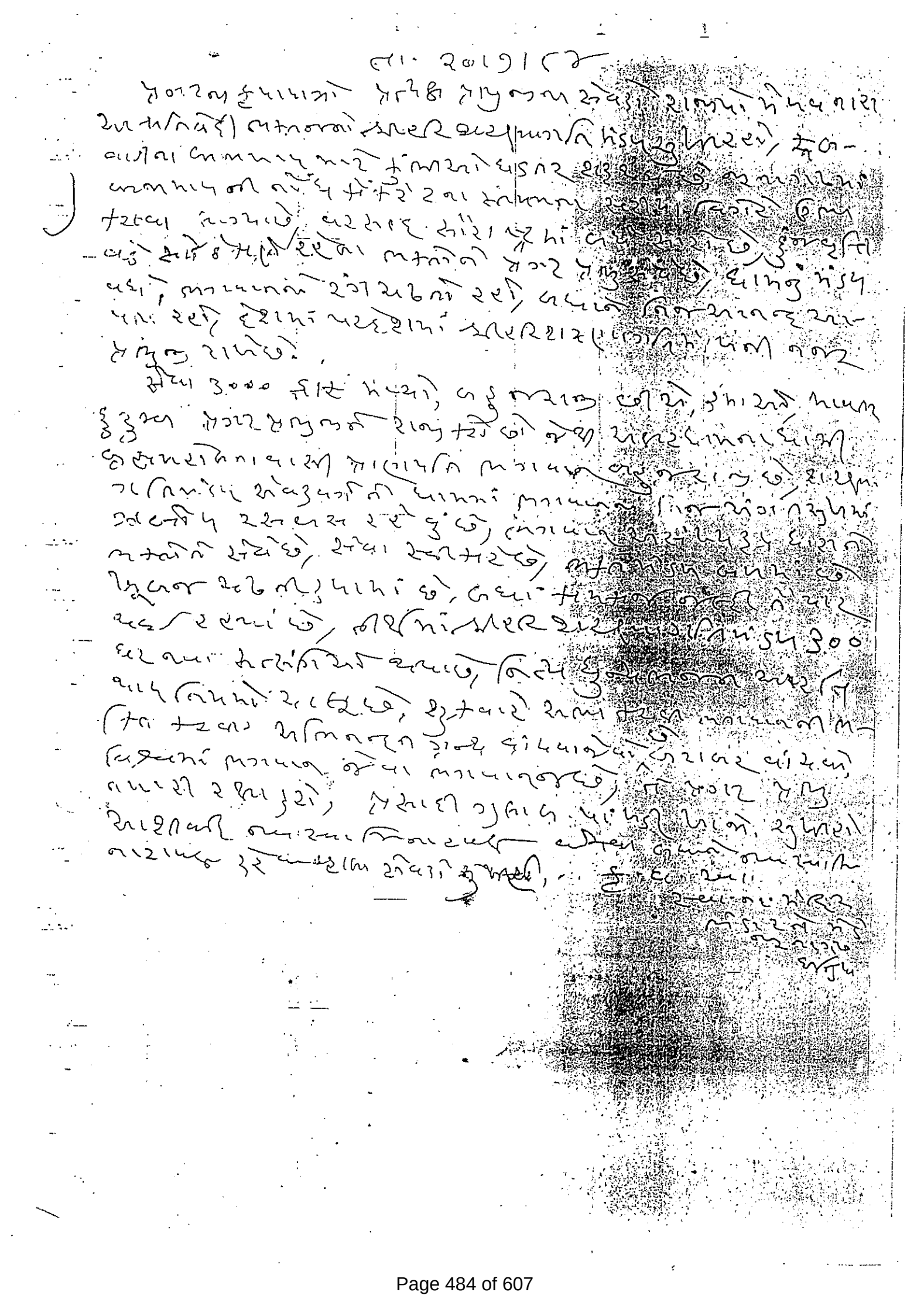

Page 484 of 607

अन्तर्देशीय पत्र कार्ड
INLAND LETTER CARD
35 INDIA 35
पिन PIN
इस पत्र के भीतर कुछ न रखिए. NO ENCLOSURES ALLOWED
पते में पिन कोड लिखें. WRITE PIN CODE IN ADDRESS
प्रेषक का नाम और पता :— SENDER'S NAME AND ADDRESS :—
पिन PIN
अस्पृश्यता ईश्वर और मानवता के प्रति अपराध है।
UNTOUCHABILITY IS A CRIME AGAINST GOD AND MAN
Affix the FIRST FOLD

~~રૂપિયા ૨૯૦૨૯ સોનું~~

તા-૨૨/૬/૨૦૧૭

દરબાર/કોળી સેવકો- મારા બરકતમા મુબારકમા
અમરબાપા ગામા પોરબંદર, ભગવતસિંહ સોલંકી, દિલીપ
ઉમેદ ભાવસંગજી, ભગવતસિંહ રાણા બાલાગામ, મરહુમ
લધુ ચોટલાગામ, ભગવત ભાયાણી પરબાર, રામ મારુ
રાંક, દિલીપ ફિરોઝખાન વકતા બાલાગામ, ભરતભાઈ ઠકરાર
વજરામરાગો (આજે ફિલ્મ મધ્યાંતરે) ! ગોવાળડાયા ચાંપરાણી,
મરહુમ બાલાગામ રાંક, ભગવાનજી બાલસારાંક, દેવાયત ભરવાડ
રાણેક, ચાંદાભાઈ રાણાજી, કરમણ ભાઈ ભાવસંગજી રાણા,
નરસિંહ ભરવાડ, રવિભાઈ રબારી, રવિ બાલાગામ, એ સૌને
દરબારી લોકડાયરા ના આંતરવાણા નવા આયોજન કુળદેવી કામેશ્વરી
ચારણ ગઢવી ગાયકોને અમારા કુટુંબ તરફથી મંગલ સેવા
મારુ કરો- ખુબ ખુબ મારા જુલાઈ મંગળવારે,
ઘર કુટુંબને સંભાળવા પોરબંદર ખાતે, ગાયકોને સંભાળવા
વિદ્યક ન વાચ્યું કોઈ અમારા ભાણા રહ્યું રહ્યા
રહે, ઉપાધ્યક્ષ કુટુંબ પ્રમાણે, ગામડીયામાં ધ્રુ શહેરી
રમતુ મારા બાળાંદાણા રહ્યા અમારું વાંચા પ્રમાણે, ગોરજમા-
વાળના ગ્રામજને, ગોબાચરિત પ્લોટધરિત બંગલાધરિત
ઝુપડીધરિત અપ્સરાધરિત વાંચા બાલાગામ, ઘર કુટુંબને
વાંચા બાલાગામ, રહેણે ઉપકરણો વાંચા બાલાગામ, ગ્રામજનિત
મુખ્યો બોલા બોલા બાલાગામ, રમુજિયા અમારું ભાવસંગજી
બોલાવા બાલાગામ, ગોરજમાવાળાને રાખશે તે ગોરજ બાલાવ-
વાંચા મારાબોલા રહેશે સુખેરાંત આવજો, ગોવાળ બાલાગામ રા-
ત્રી રમાંચા દેખાય, રાતેથી ભરવાડ બાલાગામ દેખા-
ય, ગઢપુર ધામ રાત્રીના ભજનમાં દેખાય, રમુંવાળા ચાલુ
ધાણધારાને ધુંસા રાતોમાં જ દેખાય, ગામવાળુ દરબારમાં દેખાય
રાવણ સત્યયુગ કૃતયુગ તમોને આવ્યોદેશે બાલાગામ
રાજમહાંરાવા. ફ-ઉ-ઝા. રમા. બા. ઘર, ગોંડલનેસડે, બાલાગામ

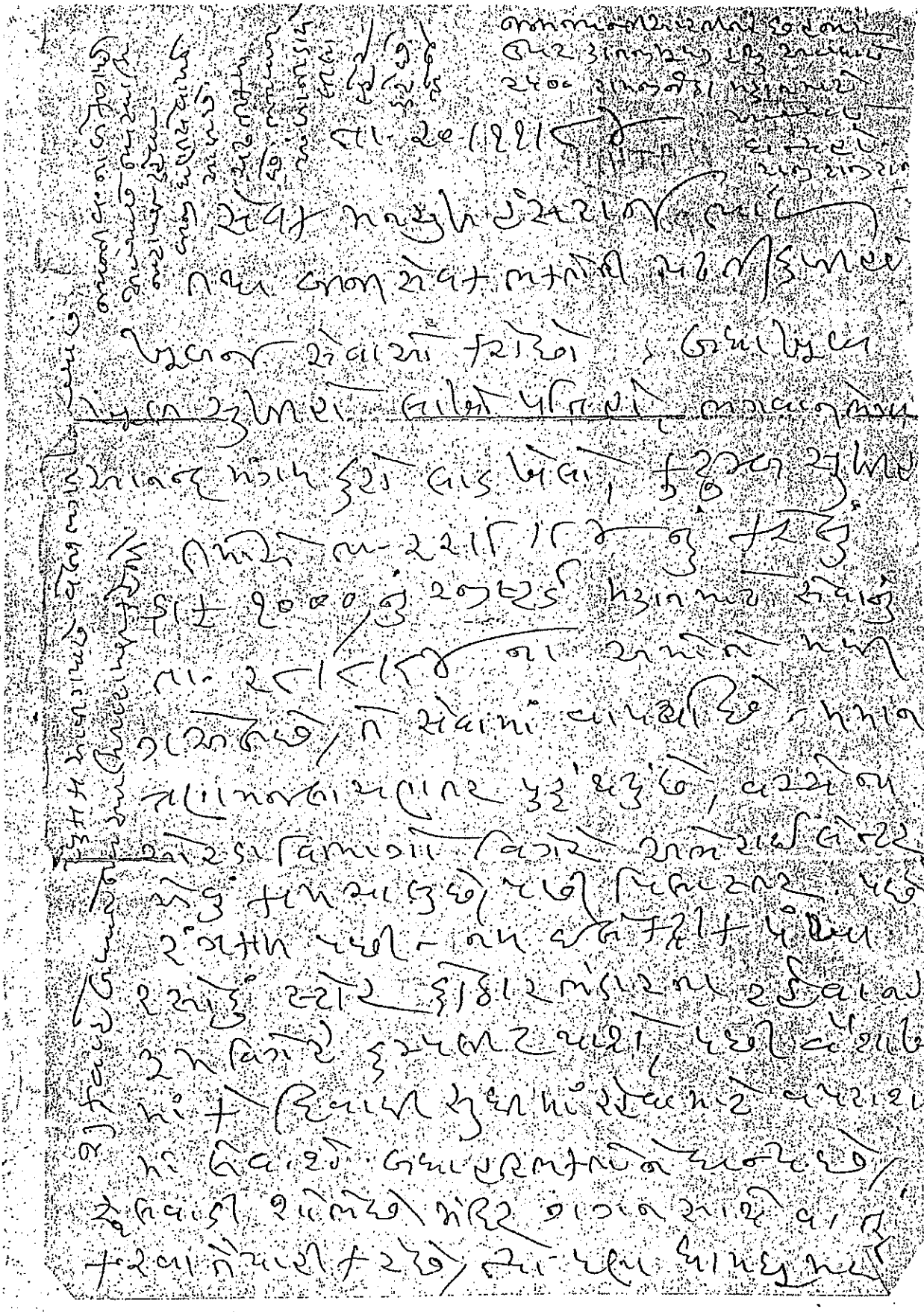

mail - 7.

તા. ૨૧/૧૨/૫૫.

પ્રેમથી જયશ્રીકૃષ્ણ વાંચશો. કુશળ ચાહું છું. તમારો પત્ર મળ્યો વાંચી ખુશી થયો, ગોવર્ધનમાં તમે સુખી રહેશો, ગોવર્ધનેશ, હરિ કૃષ્ણના મહારાજનો સેવાનો યોગ મળ્યો. પણ તમારે પોતાનો સ્વાર્થ ત્યાગ રાખી રાખવો, તમારે મદદ કરવી. આપણા ઠાકોરજી ગોવર્ધનમાં સુખરૂપ વિરાજે, આપણા ઘરમાં પ્રેમથી સુખરૂપ પધારે એવી ભાવના રાખવી. આપણા ઘરમાં ઠાકોરજી

अन्तर्देशीय पत्र कार्ड
INLAND LETTER CARD

पिन PIN

पिन PIN

इस पत्र के भीतर कुछ न रखिए NO ENCLOSURES ALLOWED
पते में पिन कोड लिखें WRITE PIN CODE IN ADDRESS
प्रेषक का नाम और पता :— SENDER'S NAME AND ADDRESS :—

FIRST FOLD

अन्तर्देशीय पत्र कार्ड
INLAND LETTER CARD

पिन PIN

(सीधा यहां से मोड़ें FOLD HERE)

इस पत्र के भीतर कुछ न रखिए NO ENCLOSURES ALLOWED

प्रेषक का नाम और पता :— SENDER'S NAME AND ADDRESS :—

पिन PIN

સેવાયજ્ઞે પ્રજ્વલે પેટ ભરાને તન ઈંડેલે હોનારથમાં જે
તરીકારો જે માણસથી સેવામાં આપણા બનાવ તન કુટ્ટે છે)
આવનું આનંદ પ્રમોદે ધારણે આપણું આપણ રાખે છે
તંદ્ય વિનાશ્રુંજનથી, આપણ જેવા ઉકેડા દેશમાં થી ઉપજ
ઉપજાવ રાખે છે, ઉપજાવ રાખે છે, મહામૂલ્યને
ધારણે, આનંદિતને રાખણે, કુપાડ્રે અને નિજ ભવનમાં
ભોગના તમે ધર્મ છે, ઉકેડ દિવસોની ભાગ સેવા આપણે
તન સ્વર્ગપરિ ધર્મ છે, તરીકારો જે બને સ્વર્ગ વાસી
ઉપજાવ દુઃખીઓને આપણે આનંદના ઉપજાવમાં
સંગીત મોજનદ્વ વસ્તુઓના વિશે ભૂલવા ભાગે
સેવકોને ઘરે ઘરે ફરી ભોજનાવે છે, આપણે તેમને
આપણે તેમને તરી દેખાડીને ભેટ ધરે છે, આપણ
ધન ભાગ્યાવિધાતા રહ્યા કરે છે, મધુ ભાગ્ય આનંદ
રણે ઉપજાવ આપણે દુઃખ ના, વધારે કેવા વધારે,
આપણે સેવાના સંસારના ભાગ તન્ત્રાર બધા
સ્વર્ગનિવાસમાં બરાબર દરિદ્ર ધર્મ તરી,
આપણે આપણે તન ઉપજાવે ઘર સેવા ઘરે
ને ના બરાબર ધર્મ, ઉપજાવ પણે ઘરે ધર્મ બરાબર
ભોજન ઉપજાવે છે, આપણ તમે સંવિધ ધર્મ
તંદ્ય વિના બધા, રાખણે, ગુણાકારમાંથી શુક્રવારે આપણે
આપણે, દેશમાં ઉપજાવ તેના દુઃખે, બધા સ્વાધિકારથી
બને ધર્મ ઉપજાવ તેનો દુઃખ બધા બધા સ્વાધિકારથી
ચાલ્યા તેવા, ૮.વા.મા. સ્વામિ-મંદિર, સંસારને મધુ
(ઉપયુક્તદ્વાદશ-૨) ભૂગાગાર, ધરતિ.

તા. 22/3/૧૯

પ્રતિ,

વિષય :-

સંદર્ભ :-

મહોદય,

આપશ્રીને જણાવવાનું કે આપશ્રી તા. 22/3/૧૯ ના રોજ મારી ઓફિસમાં હાજર થયેલ. તે વખતે આપશ્રીને આપવામાં આવેલ ઓર્ડર મુજબ આપશ્રીએ ચાર્જ સોંપવા બાબતે આપશ્રીનો તાત્કાલિક સંપર્ક કરવા પ્રયત્નો કરવામાં આવેલ, પરંતુ આપશ્રીનો સંપર્ક થઈ શકેલ નથી. આથી આપશ્રીને જાણ કરવામાં આવે છે કે આપશ્રીએ ચાર્જ સોંપવા બાબતે આપશ્રીનો સંપર્ક કરવો.

(ગજેન્દ્રસિંહ ઈશ્વરસિંહ ગોહિલ)
ઈન્ચાર્જ અધિકારી
ટી.પી.ઓ. - ૨ જી વર્ગ

हवाई पत्र
Aerogramme

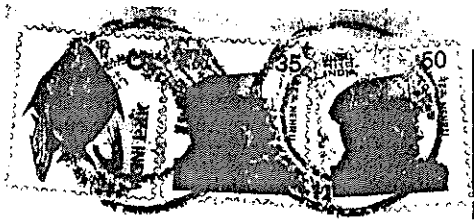

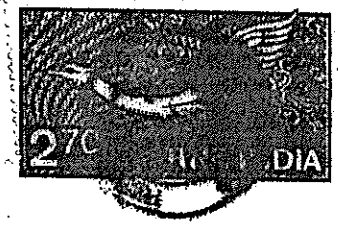

239(3)

6. BHAGWANJI RAJA JAVIA
T. No 14506
C.C.E C/o DAS ISLAND
ABUDHABI (U.A.E)

FOLD HERE SECOND FOLD

भेजने वाले का नाम और पता:-
Sender's Name and Address:-

इस पत्र के अन्दर कुछ न रखिये
No Enclosures Allowed



इवाई पत्र
Aerogramme

P.M.K



To RAMJI JETHA MAKWA
P.BOX NO 6223/P/ZC
ABUDHABI (U.A.E)

FOLD SECOND FOLD

भेजने वाले का नाम और पता:-
Sender's Name and Address:-

इस पत्र के अन्दर कुछ न रखिये
No Enclosures Allowed

223(9)

Repeat

DATE - 31/8/85.

સેવતે બાળબ્રહ્મચારી રાજુ, મનુ, વલ્લભ વગેરેનો સાથ રહ્યો હતો, સાબરમતી મુખ્યત્વે, બસ્તી ઉપરાંત બધા બાળકો હતા. ત્યારથી ગુલાબ પોતાનો ખાસ થયો. ત્યારે સેવાશ્રમ મંદિરમાં હતો, ગાંધીજયંતી સેવા ૨૦૦૦/ બધાને રાજુ નહીં, મુખ્યત્વે મનુને, એક બાજુ રાજુ રહેતો, બીજી બાજુ ગુલાબ બધું સાચું ખોટું ઉપરાંત બધું સાચું ખોટું, ત્રિપાઠીને ઈશ્વર ઉપાધ્યાય બધા ગાંધીવાદી હતા.

બહારગામ ગયા ત્યારે ખબર આપવાનું — વાસણ ઘસવા ઘરમાં કામ કરવા વિષે બધા — બાબતમાં ઘણું ઘણું બોલ્યા, ૧૯૨૮/૮/૫ ના રિવાજ રાખવામાં આવેલો ઉત્સવ ફીકો બનાવ્યો, ગાંધી મનમાં ઘણાં બાબતો — ખોટું બોલવું — પણ ગાંધી પોતાના ઈશ્વરની, ઈશ્વર ઉપાધ્યાય બધા — ને બદલે ગાંધીવાદ બાબતમાં ઘણું ઘણું — ઈશ્વર ગાંધીવાદમાં બાબતમાં ગાંધીવાદ — ઈશ્વરમાં ગાંધીવાદ બાબતમાં ગાંધીવાદ બધું, બાબતમાં ઘણું —

બહારગામ ગયા ત્યારે બધા.

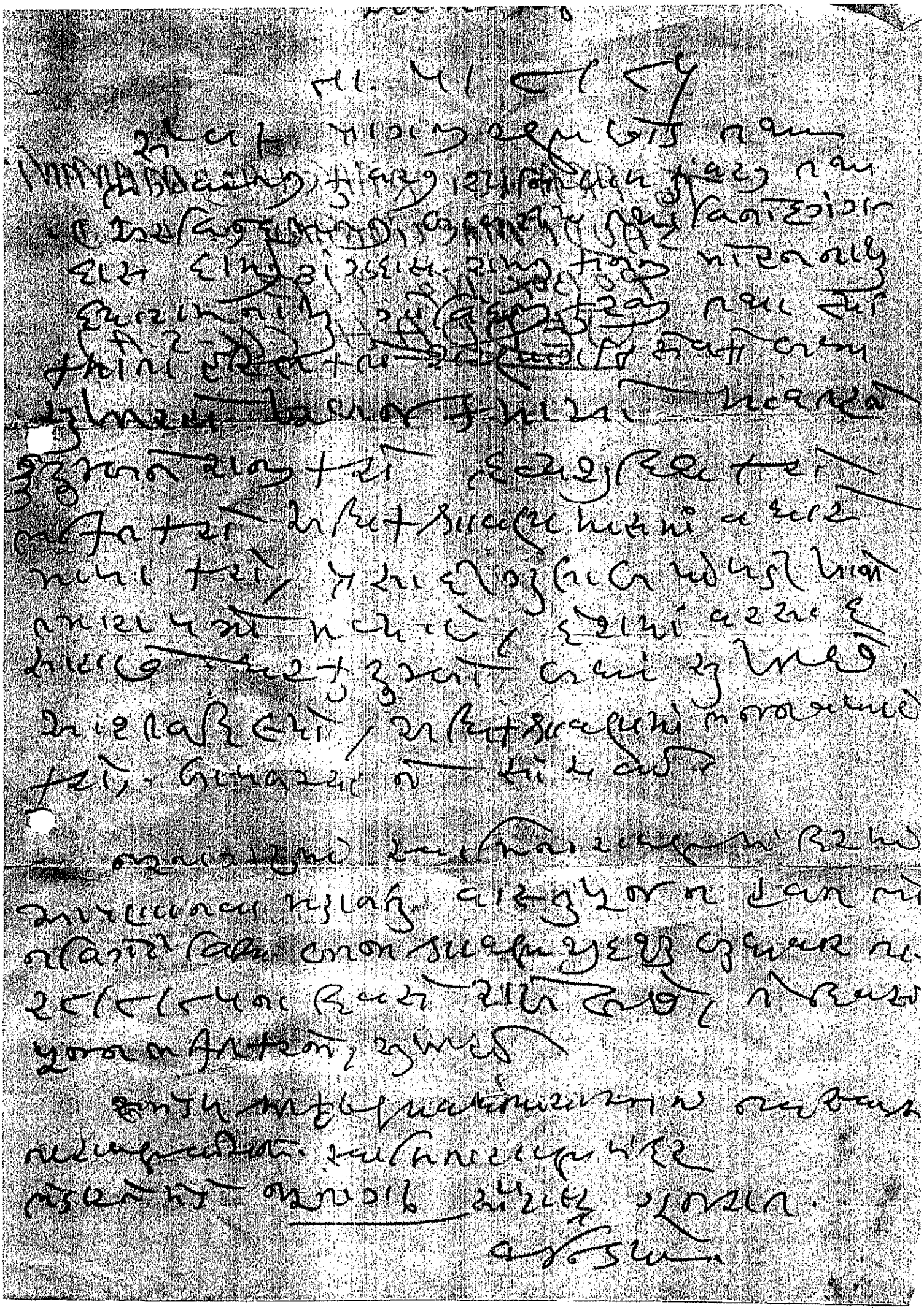

Repeat

31 [illegible]

[illegible]

[illegible]

[

નોંધ.

આજરોજ મુ. શ્રી રવિશંકર

ના પધારવાથી બે વાગ્યા સમયે

શુભારંભ કરેલ છે. નીચે મંડપ

બાંધવાનું મૂલ્યપટ્ટ ભક્તિ સેવા સમજણ

આદિનું ચુરાવ, પવિત્ર, મીરસ્થાપના

ઉપરિ મંડપમાં સન્માન્ય વિઠ્ઠલ વરે

શ્રીકૃષ્ણનારાયણના દીક્ષિત-

શિક્ષ્ય -

વિનોદ - અમૃતરાય વ્યાસને,

શ્રીવલ્લભાચાર્યાસાચાર્યે નામ પડે

કૃપાપાત્રના વધારાને નીચેનાદીમાં

શ્રીપુરુષોત્તમ મંડપના મૂળનીચ

નીચેગાદીપતિ

સન

સ્વરૂપે

અધિકૃત સ્થાપીએ છીએ.

ઉપરમાળે સર્વ મંડાણો બધુ, હાદિક

અભાદિગીરધરાનારાયણના દિવ્ય

દીક્ષાના પ્રસાના ભક્તિપોષક સમજવા

ગણવા

શ્રી. કૃ. ય. આ.

Repeat

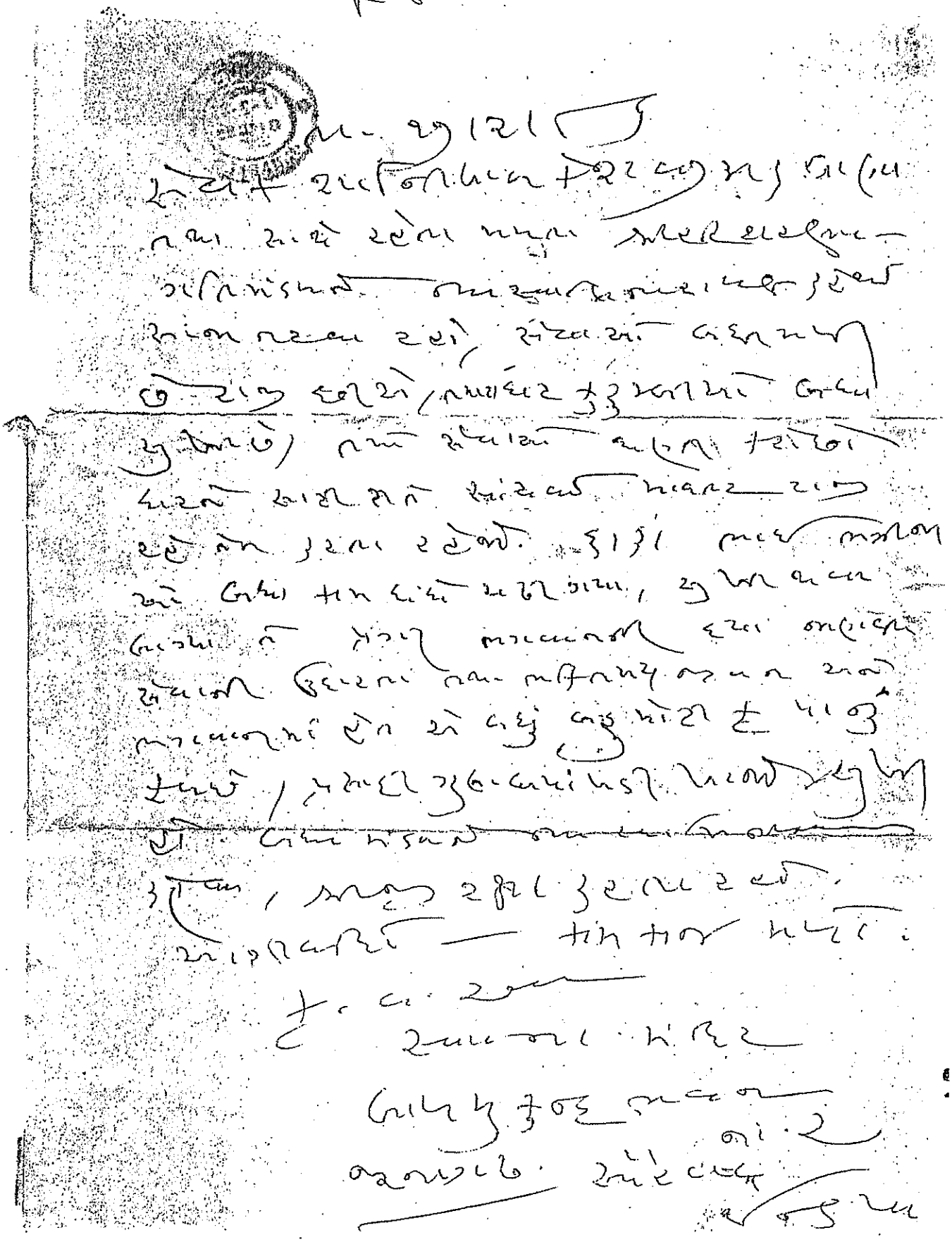

Repeat

18-2-86

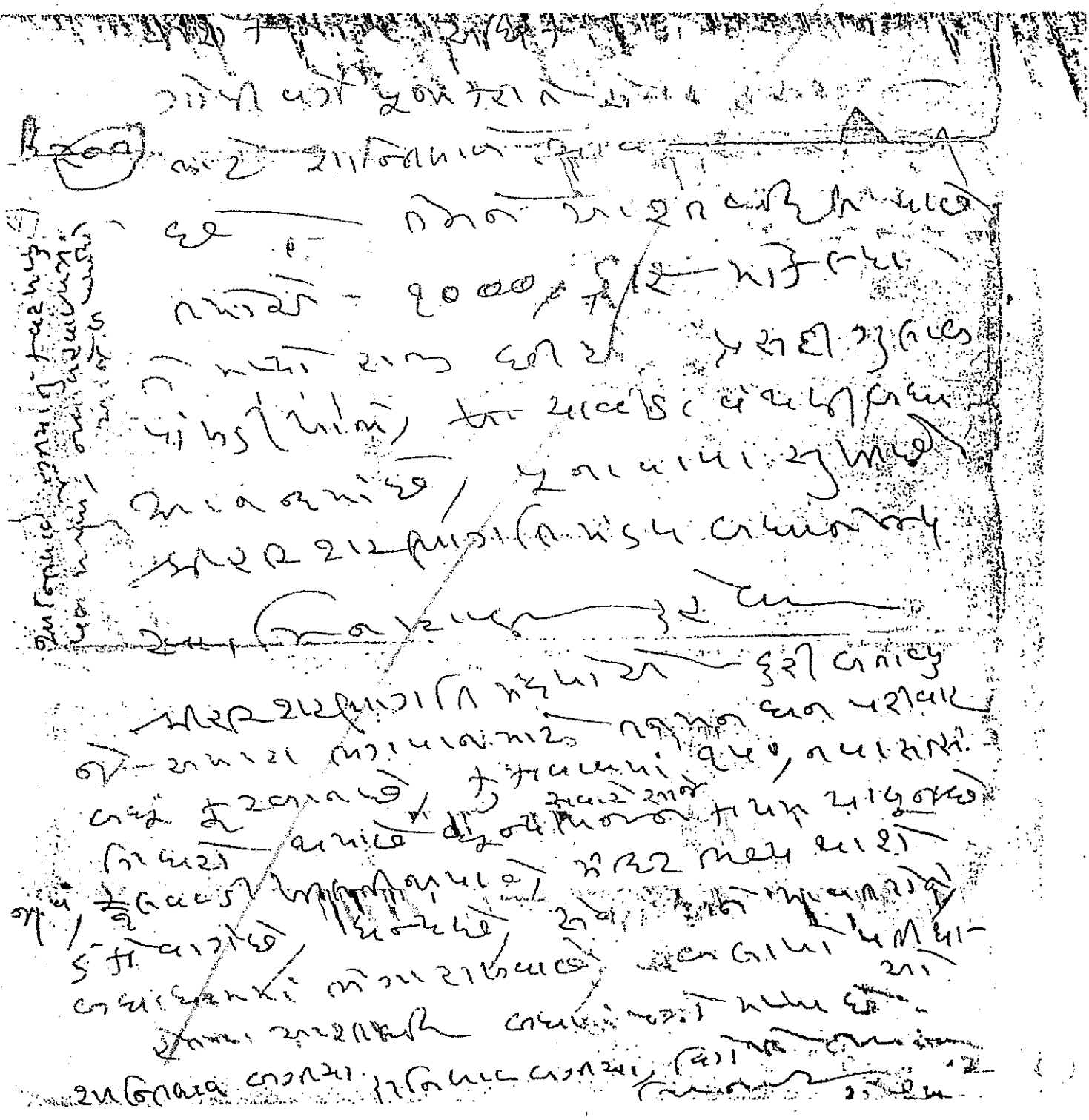

Page 538 of 607

ભાવાન વ્યાસનું ભાષણનો સંક્ષિપ્ત સાર

ચૂર્તિ સંભારે અને ભગવાનોની કથા આ સંભારે તેને વધારે શાસ્ત્રમાં

શ્રીહરિના ભક્ત અમ્બરીષ રાજા બહોરસૂધી પૃથ્વીમાં બેસતા, તે સમયે શંકરનો અવતાર દુર્વાસાઋષિ આવ્યા, રાજાએ પૂજામેલાને દુર્વાસાનું સન્માન કર્યું નહિ, તેથી દુર્વાસાએ અમ્બરીષને સર્વનિનાશનો શાપ ઉચ્ચાર્યો, અમ્બરીષને પૂજામાં જોગાનું સુદર્શનિ- ચક્ર આપ્યું હતું, તેણે શાપને કાપ્યો, અને દુર્વાસાને વાંસામાં લાગવા અગ્નિ ઉપજવી કાપવા આરંભ કર્યો, દુર્વાસા ભાગ્યા, ચક્ર પાછળ પડ્યું, દુર્વાસા સ્વર્ગાદિલોકમાં નિરરક્ષાકાર મોટા મોટા પાંસે ગયા, ક્ષીરસમુદ્રમાં ગયા, ભગવાને પણ રક્ષા કરવા ના પાડી (મારા ભક્તના, ગરીબના, અપરાધની રક્ષા હું કરતો નથી, ભક્તનો રાજ્યો ત્યજો, તે રક્ષા કરશે) દુર્વાસાએ અમ્બરીષને દંડવત કર્યો, ક્ષમા માગી ત્યારે સુદર્શને દુર્વાસાને છોડ્યા, પૂજામાં જેવી અમ્બરીષને દુર્વાસાની રક્ષા કરવા પ્રેર્યો, દુર્વાસા અપરાધમાંથી છૂટ્યા

વિશ્વ તમાં એક ગરીબ ભક્તને [illegible] રાખી ભગવાને કર્યા, ગરીબ ભક્તને તપ્ત ભાગ ન આપ્યા. ગરીબ ભક્ત બહુ રોયું, સોનાનું ઘરેણું બેચી કરજ પાર પાડ્યું, સાથોસાથ વિશ્વતમાં અને પત્ની અક્ષરા એ બન્નેને ગરીબ ભક્તની ધા-શાપ લાગ્યો, બે વિશ્વતમાંને પદભ્રષ્ટ અને નાશમાં ઓરાવું પડ્યું, ત્યારે ગરીબ ભક્તને તેનો ભાગ આપવા સંકલ્પ કર્યો તેટલામાં સમજાવન પડ્યું આવ્યું, ભક્ત બોડાની ધા વડે વિશ્વતમાં ભવતા રહ્યા. ભગવાને વિશ્વ- તમાંને ગરીબને ફલાવવાની ના પાડી,

શ્રીકૃષ્ણ ભગવાને યુધિષ્ઠિરને કહ્યું કે ગરીબને ફલાવીને આગડી ફલાય તમામ તેનું ફળ આપણને મળે, ગરીબને ફલાવ્યા વિના તો કેવા ભક્તિ નાશ પામશે?

આમ શાસ્ત્રોમાં કહે, ગુણમુક્ત ગુણ, અવગુણમુક્ત અવગુણ. રાજ્ય, વિદ્યા, ધન, જાત્ય, અભિમાન, ની મોટાઈમાં ઘોરાયેલા જે મૂલીનપ્રકૃતિના જીવને પકડી ઉભા રહે છે, અભિમાનીને તમોગુણ ભોગવવાં પડે છે.

શ્રીહરિના ભક્ત અમ્બરીષ રાજા જમોરવૃધી પૂજામાં
બેસતા, તે સમયે શંકરના અવતાર દુર્વાસાઋષિ આવ્યા, રાજાએ
પૂજામેહોનો દુર્વાસાનું સન્માન કર્યું નહીં, તેથી દુર્વાસાએ અમ્બરીષને
સર્વવિનાશનો શાપ ઉચ્ચાર્યો, અમ્બરીષને પૂજામાં જોગાનું સુદર્શન
ચક્ર આપ્યું હતું, તેણે શાપને કાપ્યો, અને દુર્વાસાને બાંધવામાં આવવા
અગ્નિ ઉપજાવી બાળવા આરંભ કર્યો, દુર્વાસા ભાગ્યા, ચક્ર પાછળ
પડ્યું, દુર્વાસા સ્વર્ગાદિલોકમાં નિર્ભરતા માટે મોટા મોટા પાંસે ગયા,
પૈકાસ્ત બંધુ ગોલોકમાં ગયા, ભગવાને બધા રક્ષા કરવા ના પાડી, મારા
ભક્તના, ગરીબના, અપરાધની રક્ષા હું કરતો નથી, ભક્તનો રાજ્યો
હતો તેની રક્ષા કરશે, દુર્વાસાએ અમ્બરીષને દંડવત કર્યો ક્ષમા માંગી
ત્યારે સુદર્શને દુર્વાસાને છોડ્યા, પૂજામાં બેસી અમ્બરીષને દુર્વાસાની
રક્ષા કરવા પ્રેર્યો, દુર્વાસા અપરાધમાંથી છૂટ્યા.

વિશ્વ તમાં એ ગરીબ ભક્તને ત્રાસ રાજા જોગવા
કર્યા, ગરીબ ભક્તને કોઈ ભગવાન રક્ષા ન કરી. ગરીબ ભક્ત બહુ રોયું,
રોવાનું ઘરેણું બેસી કરુણ પોકાર પાડ્યું, ત્યાં ત્યાં વિશ્વ તમાં એનો
પત્ની અક્ષરા એક જનને ગરીબ ભક્તની હા-શાપ લાગ્યો, બે-ત્રણ
વિશ્વ તમાં તે પદભ્રષ્ટ અને નાશમાં ઓરાવું પડ્યું, ત્યારે ગરીબ ભ-
ક્તને તેનો ભાગ્ય આપવા સંકલ્પ કર્યો તેટલામાં સજીવન પણું આવ્યું
ભક્ત બોડાણાની દયા વડે વિશ્વ તમાં જીવતા રહ્યા. ભગવાને વિશ્વ-
તમાંના ગરીબને ક્ષમા પાવવાની ના પાડી,

શ્રીકૃષ્ણ ભગવાને યુધિષ્ઠિરને કહ્યું- તું ગરીબને કદાપી
અંતરથી દુભાય તેવું કદિ આચરણ ન કરીશ, ગરીબને ક્ષમા ન કર્યા
તો તું ત્રિકાલમાં નાશ પામીશ'.

આમ શાસ્ત્રોમાં કહે, ગુલનું ક્ષમા ગુલ, અશુલનું ક્ષમા અશુલ.

રાજ્ય, વિદ્યા, ધન, જ્ઞાન, અભિમાન, ની મોરલમાં દોરાયેલા જે
મૂર્ખ ભક્ત ગરીબને પડખે ઉભા રહે છે, અભિમાનને ક્ષમા ભોગવવાજ
પડે છે.

બધાનાં નાશને બદલે ક્રોધનો નાશ થવા દઈને, બધાને ઉગારે
તે ભગવાનની દયા બળી ભક્તિ કરનાર મનુષ્ય પાપથી દુઃખનો
અવતાર છે, સ્વાર્થ જ્ય પોતાનું ધારું કરાવવામાં મંડ્યા રહે છે.

Repeat

શ્રી સ્વામીનારાયણાય નમઃ

સ્વસ્તિશ્રી કુંડાવાવ મહાશુભસ્થાને વિરાજમાન હરિભક્તશ્રીરોમણી : પરલ ભગવાનભાઈ યોગ્ય મોયર ભાઈ આદિ ૬ પ્રત્યે અનાગઢથી. લીઃ દાસની કુંડાવાવના દાસના નારાયણ શિવદિપૂર્વક જય સ્વામીનારાયણ વાંચશો

બીજું લખવાનું જે વલ્લભ આંકડિયા લુગડા લેવા આવ્યો હતો પણ તેણે લુગડા લીધા એટલે આપી દીધા છે તો તે ને આજ પાછો ઘેર મોકલું કે વલ્લભને આજ પાવાની મરજી નથી બાબું તમોને બન્ને ભાઈને કહેવાનું એજ છે કે વલ્લભ થોડો બુદ્ધિ વાળો છે ને નાનો ભાઈ છે તો તમારે તેને સાંચવવો અને સંપ રાખવો -

ભગવાનભાઈને પણ મારમારવાની ટેવ છે તો કહેવાનું તેટલું જ છે વલ્લભને મારે નાનાઈ વલ્લભ બાકુનો માર્યો ઘેરથી ભાગ્યો આવે છે તમો મોયભાઈ જ્યારે નાનાભા

Repeat

ઈને સાંચવો નહિં તો પછે તેનું કોણ સાંચવે
અને તમારે તો વલતને સાચું દઈ જવા
દેવો હોય તો હું અંહિ સારી રીતે સાંચ
વીશ પણ તમો તેને મારશો નહિં -
અને સ્વામી નારાયણનું ભજન કરનારો
અનંત જનમથી આળવ સંસારમાંથી
કેદે તો કલ્યાણ સ્વામી નારાયણનાં
ભજન કરવાથી થાય છે.

મારે સાધુ થવાથી પોતાના સગા સંબંધીકોને
રે ફાયદો નથી થાય પણ કંઈ નચાલવા
વલતનાં બધા માણસનાં ફાયદો લખો
આપ્યો છે હું ભગવાન ભજું છું તેમાં સુખે
ભજન સમરણ કરું છું
બાજું પોપટલાલને માલક થાય તો વારો કુટે તેને
બદલે દાડે દાડે દશગણો દી મને મળવાનું ગણ
આવશે નવરાત્રી મહિનો આવશે
તેમાં અંહિ ઠાકુરજીના દર્શન પણ થશે

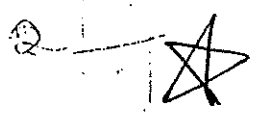

૧૪૭)

તમારો આકરમાં એક રાફડામાંથી નાનું કપાત છે
મેં ફાગણ સાતમના માંહિ ~~[illegible]~~ ચંદા કરીને પાછું
રાખવામાં મોકલ્યા દેવું. અંબાદિ મને માની મારો
વધતો ઉત્તરે જલદી લખશો,
તમારા ઘેરદેવું એક તેમો દેવે તેવા
ને જોર

મારું શરીરનામું મેં અક્ષરના ઉપર લખ્યું છે તે —
બાબું હું આંકિ વિદ્યા ભણીને પરિક્ષા આપીને
બગાવાનની કૃપાથી પાસ થયો છું —
ન્યાય શાસ્ત્ર ભણું છું — એને ગમાચાર —

તમારા સમાચાર જરૂર લખશો

ના જેઠ સુદી ૨ ભાતમ વારના ગમાર

पण्डितवर्यश्रीकृष्णवल्लभाचार्यविरचितपुस्तकानि

१	न्यायसिद्धान्तमुक्तावल्याः किरणावली	संस्कृतम्
२	तर्कसंग्रहदीपिकायाः किरणावली	,,
३	न्यायबोधिनीपदकृत्ययोष्टिप्पणी	,,
४	सांख्यकारिकायाः स्वामिनारायणभाष्यम्	,,
५	सांख्यतत्त्वकौमुद्याः किरणावली	,,
६	सांख्यकारिकागौडपादभाष्यस्य किरणम्	,,
७	योगसूत्राणां स्वामिनारायणभाष्यम्	,,
८	योगसूत्रभोजवृत्तेः किरणम्	,,
९	श्रीस्वामिनारायणवेदान्तसारः	,,
१०	हितोपदेशे मित्रलाभकिरणावली	संस्कृत-हिन्दी
११	शिक्षापत्र्याः किरणावली	संस्कृत-गुजराती
१२	श्रीगुणातीतानन्दस्वामिवार्ता	संस्कृत-हिन्दी
१३	श्रीगोपालानन्दस्वामिवार्ता	संस्कृत-हिन्दी
१४	श्रीस्वामिनारायणवचनामृतानि	हिन्दी
१५	शिक्षापत्री	,,
१६	अखिलभूमण्डलीयसाम्प्रदायिकमुक्तिव्यवस्था	संस्कृत-गुजराती
१७	तत्त्वप्रभावली	संस्कृते प्रमाणप्रमेयम्
१८	श्रीगुणातीतब्रह्मोपनिषत्	संस्कृते
१९	विशिष्टाद्वैतेऽपि विशिष्टब्रह्माद्वैतत्वम्	,,
२०	ख्यातिविमर्शः	,,
२१	प्रमात्वविमर्शः	,,
२२	जातिविमर्शः	,,
२३	वचनामृतग्राम्याण्यहेतवः सूत्राणि च	,,
२४	श्रुतितात्पर्यनिर्णयः	,,
२५	साकारत्वविमर्शः	,,
२६	श्रीहरिस्वरूपनिर्णयस्य सत्संगभाष्यम्	,,
२७	सुधासिन्धोः ब्रह्मरसायनभाष्यम्	,,
२८	अवतारावतारित्वे पुराणादिवचनानि	,,
२९	अन्योऽपि च, स्तोत्राणि च	,,

* * *



Page 554 of 607

વિષય: રાજકોટ મહા. કુ. સાધારણ રાજમાર્ગ પરિષદ [illegible]
વિષયે કુટુંબને સાધાર સુખાકારી, સામાજિક ન્યાય અને ઉંચક
નાખવા સેવાઓ ઘણી સારી, મકાન, વારસુ, કેન્દ્રોદેશન, સમાધુન-
ઓ સોસાયટીનાં સોબત, કુટુંબના કારોબારીને સોબત, મંદિર ટ્રસ્ટ,
પરસ્પરક્ષ ઘણી સેવાઓ સારા સમાજ વ્યવસ્થા સાધના વિષય પરસ્પર
સુખસમૃદ્ધિ ઘણું વાપર્યું. સમયું સાધનો સમજણ, બધારો વાપરો
ગણવામાં કરવું છે, સેવાઓ કુટુંબ સાધાર સહકારિતાપૂર્વક બનાવ
રાખે છે, ઘણાંમાં સાધનો સામાજિકોની સેવા ઘણી કરવી, પરિ કુ-
ટુંબો કુટુંબમાં સમયુક્ત કોમને વ્યવસ્થાપો છે, મકાનમાં સારા કોમા-
ફેક્ટ કરવા, ગ્રાહક પક્ષનું કોઈક ગ્રાહકપક્ષ કરે બનાવે છે માનુ પ્રવાસો,
મોટા બાહરી કોલોરા તેડ મળ્યા, તે વધુ ઉપયોગ છે પ્રવાસ છે વધારો,
કુ. પાંદડાની લોટા માટે બધાને લખ્યું, તેનો જવાબ સામે લખ્યો નથી,
હવે લોકમાં જોયે - તે સંતુલન ફરી કરવો.
આંગણા ગાર્ડનમાં તે સાથે લાવ્યા તે રૂમ બનાવ્યા છે, પંખાવાળો
વધુ બોર્ડ બનાવ્યા છે, વારસુ ઉત્પાદની સામાન્ય ખૂબ બનાવ્યા છે
બનાવ્યા બધા બનાવે છે, બંગલો સમાજો દીવાલોમાં છાવણીમાં દરિદ્રોમાં
દેખરેખ વિસ્તારે તે કુટુંબ મકાનને બનાવેલ ઉપયોગ કરે, બનાવ્યા
રાખ્યા, દેખરેખ રાખ્યા, બંને HR બોર્ડમાં, સારી રીતે બાંધકામ
ખૂબ બનાવ્યું, બધા મોટરો બનાવ્યા, સારું થયું છે.
રોકડો સામાન્ય ફીલ્ડ વાહનો સીધા ઉપયોગ છે, તે કુદરતમાં
ઉપયોગ સામાન્યવાળા બનાવ્યું બધા બધું, બધા વાપરો સુખમય
બનાવ્યા બધારે બધા, કુટુંબ બધા બનાવ્યાં સાધારણ
બધા રાખ્યા બનાવ્યા કુટુંબ બોર્ડ બધા

આપનો વિશ્વાસુ સેવક
પોપટ બાબુ

સાંકડ મોટર-ઉત્પાદન સહકારી
મંડળી મર્યાદિત,
રજી. ઓ. નંબર
રાજકોટ-નં. ૨
મુકામ રાજકોટ,

છેદે પદ પછી બાર રાશી અશુદ્ધિ
પાંચમા શુદ્ધિ પાંચ, સાત, નવ, અગ્યાર, તેર
આમાં યોગફળે ના દેવી થાય.

દશ, અગ્યાર, ચરત, લાભ, ચપલ, નાં
ત્રીજી રાશિમા અકુદાન આપે ના દેવી
થાય,

ચતુર્થ પંચમ પદોમાં ભાગ અપાય
ના દેવી થાય,

ચતુર્થ નાડીના પદોમાં ભાગ કદાપિ
ના દેવી જ થાય,

ચાલુ ક્રિયા

૩૮૮ પાનું - પંચમ શુદ્ધિ

Repeat

૨૧૫(૧૦૫)

શ્રી સ્વામિનારાયણાય વિજયતેતરાં.

સ્વામિશ્રી કુશલવલ્લભ શુભસ્મરણપૂર્વક વિજ્ઞાપન કાર્ય કરીએ
મણી. સાહેબ. સાગવો. પાન પોપટ વગેરેના સમાચાર -
-આપશું. બાકીના. ડાકોર. શાસ્ત્રી. કૃષ્ણવલ્લભદાસજીના
ના. અક્ષરધામ નારાયણ સાહેબ)

અમો સુખરૂપ છીએ - આપના સુખસમાચાર જાણ.
મને મળ્યો છે. લાંબો ખુબ. સંતોષ થયો છે -
બીજું પોપટભાઈનો વહુના. મરણ સમ્બન્ધિ સમા-
ચાર સાંભળ્યો - બુનાગઢ હું હતો ત્યારે મને કહ્યા-
હતા- તેવખતે હું દીલગીર થયો હતો - પણ શું -
જેમ ભગવાનની મરજી હોય તેમ થાયછે. બાકીવર
દુઃખ કરે તેમાં આપણું કહ્યું ચાલતું નથી
બીજું-લખવાનું જ - ત્રંગાળખાનો લોટો. ૨. કુ.
પારસલદ્વારિકે ગાડુલાછે તેતમોને મળ્યોછે
કે - સાથેનાં કુવરમાં કાગળછે. તે લખને સમા-
ચાર-પાણીલાલ. બરાબર પોહોંચ્યાછે
કે - કુટી કુટી. મળ્યો છે તે લખશો તથા કાંઈ
સમાચાર કોપરાલખશો. લોટામાં ત્રંગાળનું

પણી પા હરિદ્વાર ની જટિનારાયણની ગંગાનું
પાણી છે તેમણને)
પારસલનું કપડું ઉપરથી તોડીને ઘાસલેટના પતરાના
ડબામાં લોટો પડ્યો છે. તેને મોઢે મીણ માડ્યું છે
તેમોરસંદર લોટો છે તેમાંથી ને વહુને પેર
પેર તમારા સમાચાર લખવા - પેર

આમાર તરફની સંત તમા કાંઈ કરશોનહિ
કું પોતે ભગવાનની દયાથી સુખરૂપ છું -

પેર - (૧૫) ૬ વદી આઠમ -
તમારા કિશન લખશોજી

अन्तर्देशीय पत्र
INLAND LETTER CARD
पहला मोड़ First fold
इस पत्र के भीतर कुछ न रखिए NO ENCLOSURES ALLOWED

Reject

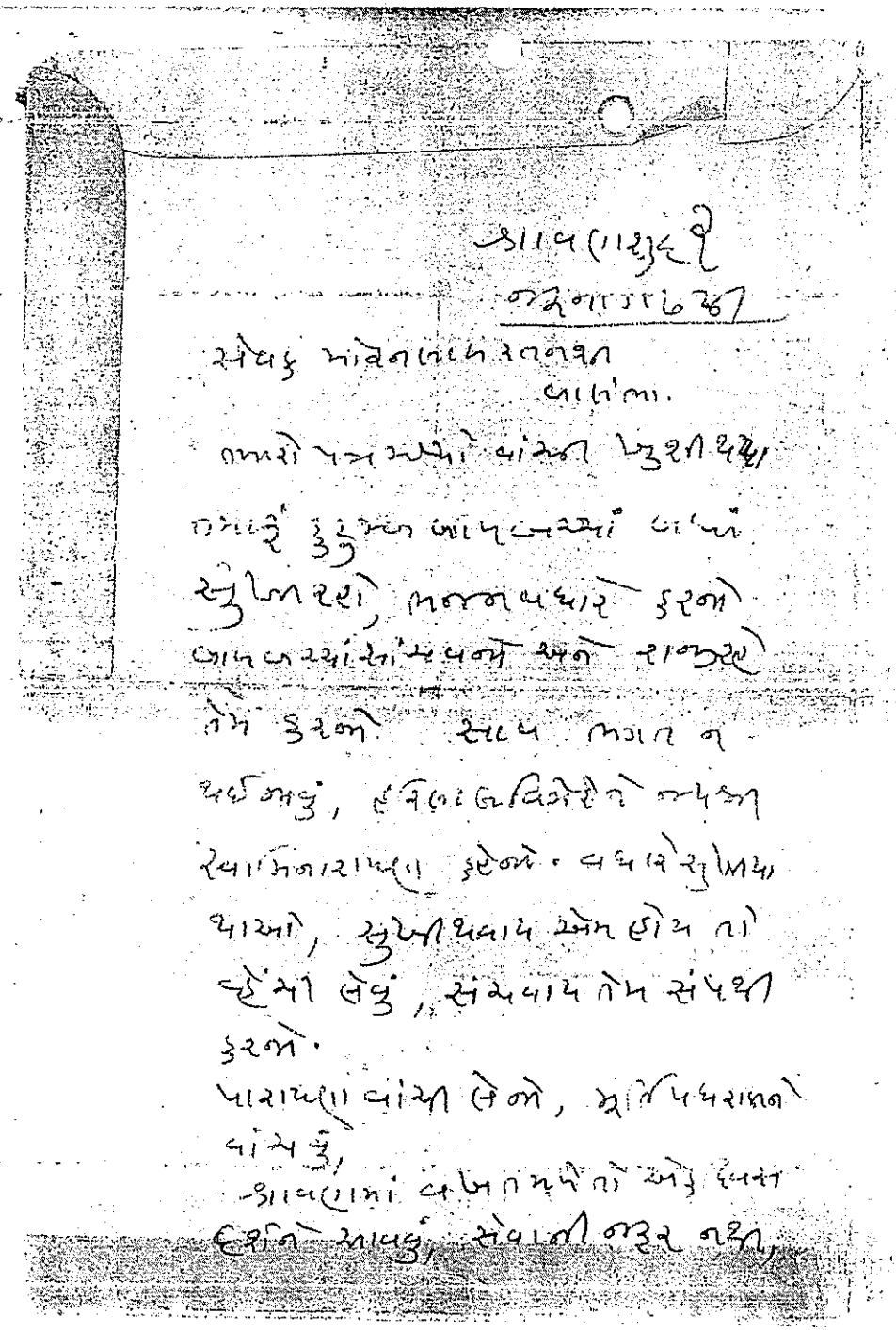

ગાવ (રાજુદી)
તા.૨૬/૧૨/૬૭

સેવક માવજીભાઈ રતનશી
વાળાંના.

તમારો પત્ર મળ્યો વાંચી ખુશી થઈ,
તમારું કુટુંબ બાળબચ્ચાં વાંચ્યું
સુખરૂપ રહો, નરનારાયણ કરતો
બાળબચ્ચાંનો સંપ વધતો અને રાજરૂપે
તેમ કરતો. સારા સગાવ્હાલા
વધજો, દેવિકાબહેનને બધાંને
રમાડજો, કુદરતી રીતે બધાં
રોગો મટી જાય, વધારે શું લખવા
બાકી રહ્યું, સુખી થવાય એમ હોય તો
હોંશે લેવું, સંપવાય તેમ સંપથી
કરજો.
બારણાં વાંસા લેજો, મોટરખરાબ
વાંસે છું,
ગાવડાંમાં બધાં નકામું તો એવું દેખવા
દેશને આવવું, સેવાની જરૂર નથી,

તમારું કુટુંબ બાળબચ્ચાં
વધારે માયા કરજો અને
બાળબચ્ચાંનો સાંભળવા
તથા કુમાવું અને મજાદી
બાપદાદા રમવું મોકુ
મેળવવો. અમો હાલ
મજુરાગરૂ રાકેશભેળ છોરુ
મજા

દ:- ઓધવજી (ભાઈસાહેબ)
તથા રાજકોટમાં બધાં
સગાંવહાલાં વાંચવું

First fold
इस पत्र के भीतर कुछ न रखिए NO ENCLOSURES ALLOWED

Repeat

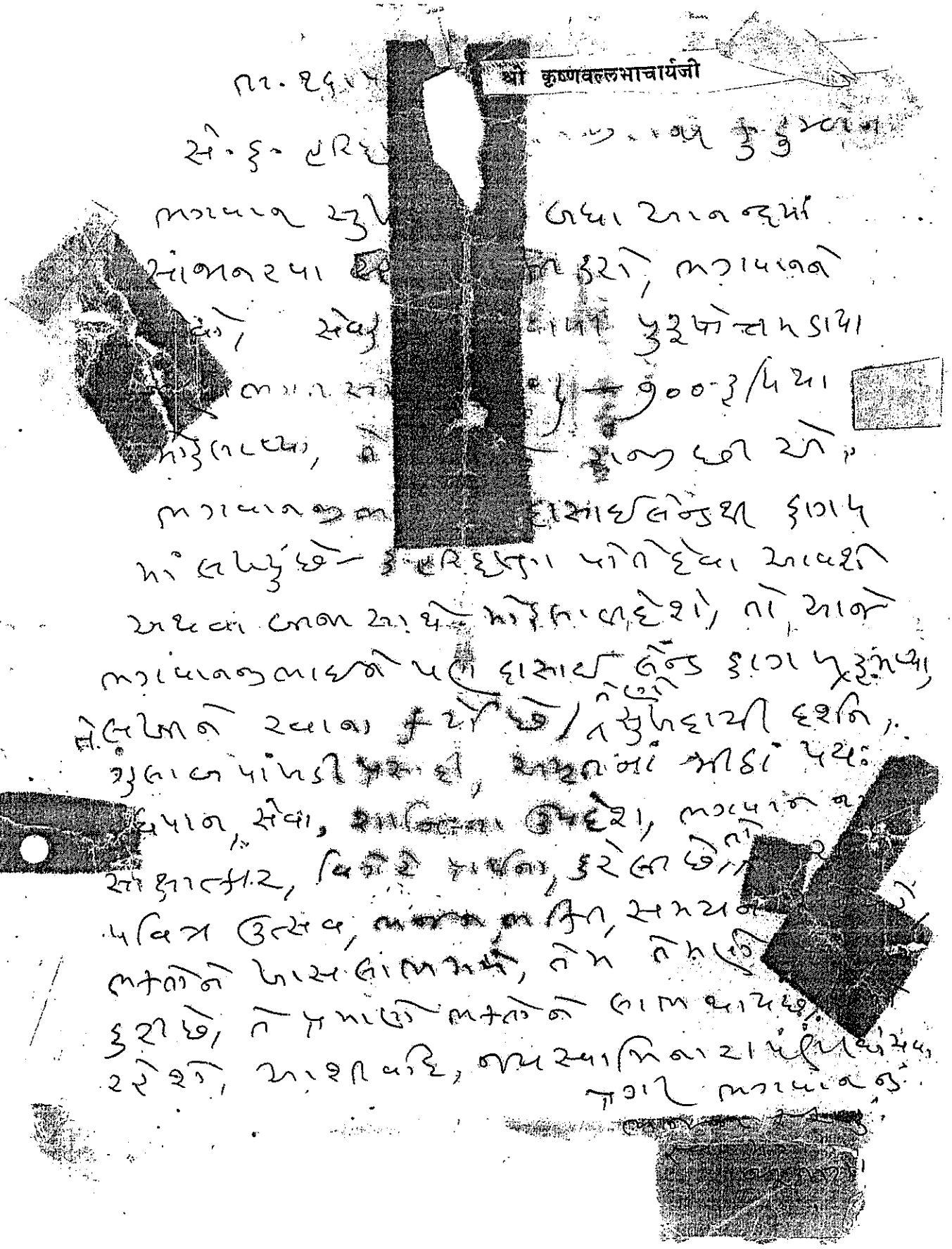

Page 586 of 607

INDIA
25
अन्तर्देशीय पत्र कार्ड
INLAND LETTER CARD
पहला मोड़ FIRST FOLD
प्रेषक का नाम और पता SENDER'S NAME AND ADDRESS
पिन PIN

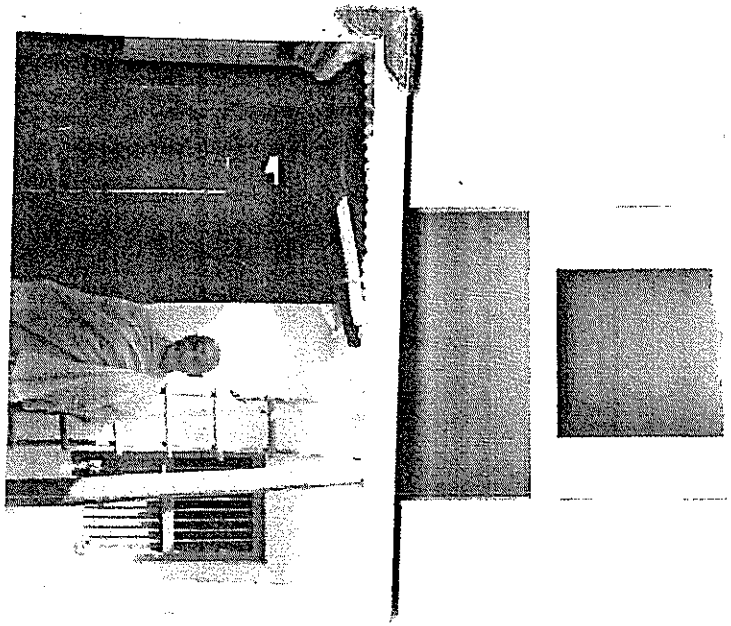

સંવત ૨૦૨૮ ના ભાદ્રપદ સુદ ૩ ને સોમવાર
તારીખ ૧૫-૯-૭૨ ના રોજ જુનાગઢના પુરાણી સ્વામીજી
ધર્મ પ્રકાશ ની પ્રેરણાથી સંસ્થાનું [redacted] મુહૂર્ત થયેલ
આ પ્રસંગે કરેલા પક્ષના ઝાલાવાડી ફરમાયેલા જંદ જી તથા
શાસ્ત્રી મહારાજ શ્રી કૃષ્ણ પ્રસાદજી જુનાગઢ વાળા, સુપ્રસીધ્ધ કથાકાર
શાસ્ત્રી મહારાજ શ્રી કૃષ્ણ પ્રસાદજી (શ્રી [redacted] મદ્
દ્વારકાધીશ કથાકાર, ચક્રદર્શન આચાર્ય, સંસ્કૃત - રોગ -
વેદાંત, [redacted] ભાગવત, તીર્થ, કાવ્યકુશલ, વૈષ્ણવ વિવિધ
સાર્વ ભૌમ) શ્રીકૃષ્ણના ચારસુ જુનાગઢ વિ. સંવત ૨૦૨૮ ના
વગેરે શાસ્ત્રીઓને પધાર્યા [redacted]
ભાદ્ર સુદિ ૩ સુધી ૧૦ દિ. તા ૨૨-૯-૭૨ ના રોજ સમાપ્ત થયેલ
આ પ્રસંગ નિમિત્તે સત્સંગ ભવ્ય ધર્મ ગ્રંથ શ્રી સત્સંગ
જીવન મહારાજશ્રીની સભામાં પારાયણ કરાવ્યા પછી પ્રસંગે

[redacted]

આ પ્રસંગે જુનાગઢના સર્વે મંડળો પધારેલ તથા સર્વો
સંતો એ પણ કથા આશીર્વાદ આપ્યા આ રાજો કૃષ્ણ પ્રસાદજી
જી સ્વામિ બોલ્યા કે આ કૃષ્ણનો કુવો જે પાણા ના કુવો છે
જે બીજો કુવો મનજીભાઈ પાસાનો કુવો છે આ કુવો [redacted] કુવો
ફોર મણ સ મોટું હોય કે પરંતુ મોટું થયે તો આ કુવાનું પાણી
પારો તો આખા શહેરો જે આ કૃષ્ણનો ધુડ સહિત પાણી [redacted] છે
તે ફોર મોટા માણસ ઉપર ૨૫ ગાગરો તેને જ્યાં જીમ પુરી
જાય એવા આપણા રસ્કૃષ્ણ આશીર્વાદ આપ્યા છે.


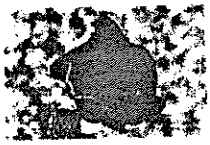
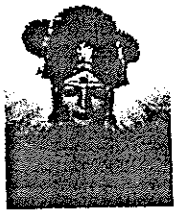
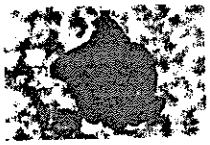


૧૦૮ મહામાયા બ્રહમપ્રિયા લક્ષ્મીજીની આરાધના સ્તુતિ

૧	ૐ શ્રી મહાલક્ષ્મી પ્રિપાયે સ્વાહા	૨૮	ૐ શ્રી વિશ્વંભરી બ્રહમ પ્રિપાયે સ્વાહા
૨	ૐ શ્રી રાધા બ્રહમ પ્રિપાયે સ્વાહા	૨૯	ૐ શ્રી જગતધાત્રિણી બ્રહમ પ્રિપાયે સ્વાહા
૩	ૐ શ્રી રમા પ્રિપાયે સ્વાહા	૩૦	ૐ શ્રી માણિકી બ્રહમ પ્રિપાયે સ્વાહા
૪	ૐ શ્રી શારદા બ્રહમ પ્રિપાયે સ્વાહા	૩૧	ૐ શ્રી ધરણી બ્રહમ પ્રિપાયે સ્વાહા
૫	ૐ શ્રી ગાયત્રી બ્રહમ પ્રિપાયે સ્વાહા	૩૨	ૐ શ્રી લીલા બ્રહમ પ્રિપાયે સ્વાહા
૬	ૐ શ્રી ભગવતી બ્રહમ પ્રિપાયે સ્વાહા	૩૩	ૐ શ્રી વિમલા બ્રહમ પ્રિપાયે સ્વાહા
૭	ૐ શ્રી જયા બ્રહમ પ્રિપાયે સ્વાહા	૩૪	ૐ શ્રી સગુણા બ્રહમ પ્રિપાયે સ્વાહા
૮	ૐ શ્રી લલીતા બ્રહમ પ્રિપાયે સ્વાહા	૩૫	ૐ શ્રી સરસ્વતી બ્રહમ પ્રિપાયે સ્વાહા
૯	ૐ શ્રી બ્રમાણી બ્રહમ પ્રિપાયે સ્વાહા	૩૬	ૐ શ્રી પદમા બ્રહમ પ્રિપાયે સ્વાહા
૧૦	ૐ શ્રી મહેશ્વરી બ્રહમ પ્રિપાયે સ્વાહા	૩૭	ૐ શ્રી જયા બ્રહમ પ્રિપાયે સ્વાહા
૧૧	ૐ શ્રી રિધ્ધી બ્રહમ પ્રિપાયે સ્વાહા	૩૮	ૐ શ્રી પાંચાલી બ્રહમ પ્રિપાયે સ્વાહા
૧૨	ૐ શ્રી સિધ્ધી બ્રહમ પ્રિપાયે સ્વાહા	૩૯	ૐ શ્રી ભાર્ગવી બ્રહમ પ્રિપાયે સ્વાહા
૧૩	ૐ શ્રી સંતુષ્ઠા દેવીયે પ્રિપાયે સ્વાહા	૪૦	ૐ શ્રી પુષ્ટિવૃધિની બ્રહમ પ્રિપાયે સ્વાહા
૧૪	ૐ શ્રી પ્રેમવતી બ્રહમ પ્રિપાયે સ્વાહા	૪૧	ૐ શ્રી લક્ષ્મી પ્રિપાયે સ્વાહા
૧૫	ૐ શ્રી કંભરાદેવી બ્રહમ પ્રિપાયે સ્વાહા	૪૨	ૐ શ્રી મંજુલા બ્રહમ પ્રિપાયે સ્વાહા
૧૬	ૐ શ્રી સતી શ્યામા બ્રહમ પ્રિપાયે સ્વાહા	૪૩	ૐ શ્રી ગંગા બ્રહમ પ્રિપાયે સ્વાહા
૧૭	ૐ શ્રી મહાદેવી બ્રહમ પ્રિપાયે સ્વાહા	૪૪	ૐ શ્રી યમુના બ્રહમ પ્રિપાયે સ્વાહા
૧૮	ૐ શ્રી નારાયણી બ્રહમ પ્રિપાયે સ્વાહા	૪૫	ૐ શ્રી પદમા બ્રહમ પ્રિપાયે સ્વાહા
૧૯	ૐ શ્રી મહાવિદ્યા બ્રહમ પ્રિપાયે સ્વાહા	૪૬	ૐ શ્રી રેવતી બ્રહમ પ્રિપાયે સ્વાહા
૨૦	ૐ શ્રી વિષ્ણુ પ્રિપાયે સ્વાહા	૪૭	ૐ શ્રી હેમી બ્રહમ પ્રિપાયે સ્વાહા
૨૧	ૐ શ્રી ગૌરી બ્રહમ પ્રિપાયે સ્વાહા	૪૮	ૐ શ્રી કસ્તુરી બ્રહમ પ્રિપાયે સ્વાહા
૨૨	ૐ શ્રી ઉજજવલા બ્રહમ પ્રિપાયે સ્વાહા	૪૯	ૐ શ્રી પ્રેમીલા બ્રહમ પ્રિપાયે સ્વાહા
૨૩	ૐ શ્રી શાંતિ બ્રહમ પ્રિપાયે સ્વાહા	૫૦	ૐ શ્રી દિપાવલી બ્રહમ પ્રિપાયે સ્વાહા
૨૪	ૐ શ્રી પ્રભા બ્રહમ પ્રિપાયે સ્વાહા	૫૧	ૐ શ્રી પાની બ્રહમ પ્રિપાયે સ્વાહા
૨૫	ૐ શ્રી સાવિત્રી બ્રહમ પ્રિપાયે સ્વાહા	૫૨	ૐ શ્રી બાલેશ્વરી બ્રહમ પ્રિપાયે સ્વાહા
૨૬	ૐ શ્રી અંબિકા બ્રહમ પ્રિપાયે સ્વાહા	૫૩	ૐ શ્રી હંસા બ્રહમ પ્રિપાયે સ્વાહા
૨૭	ૐ શ્રી પાવર્તી બ્રહમ પ્રિપાયે સ્વાહા	૫૪	ૐ શ્રી કાન્તા બ્રહમ પ્રિપાયે સ્વાહા

૫૫	ૐ શ્રી શાંતા બ્રહમ પ્રિપાયે સ્વાહા	૮૨	ૐ શ્રી પ્રકૃતિ પ્રિપાયે સ્વાહા
૫૬	ૐ શ્રી ચતુરા બ્રહમ પ્રિપાયે સ્વાહા	૮૩	ૐ શ્રી બ્રહમચારીણી બ્રહમ પ્રિપાયે સ્વાહા
૫૭	ૐ શ્રી ગોદાવરી બ્રહમ પ્રિપાયે સ્વાહા	૮૪	ૐ શ્રી યોગીની બ્રહમ પ્રિપાયે સ્વાહા
૫૮	ૐ શ્રી રંભા બ્રહમ પ્રિપાયે સ્વાહા	૮૫	ૐ શ્રી જ્ઞાતા બ્રહમ પ્રિપાયે સ્વાહા
૫૯	ૐ શ્રી ચંપા બ્રહમ પ્રિપાયે સ્વાહા	૮૬	ૐ શ્રી અપરાવિધા બ્રહમ પ્રિપાયે સ્વાહા
૬૦	ૐ શ્રી દયા બ્રહમ પ્રિપાયે સ્વાહા	૮૭	ૐ શ્રી દેવધરા બ્રહમ પ્રિપાયે સ્વાહા
૬૧	ૐ શ્રી સવિતા બ્રહમ પ્રિપાયે સ્વાહા	૮૮	ૐ શ્રી દેવી સુલભા બ્રહમ પ્રિપાયે સ્વાહા
૬૨	ૐ શ્રી કલ્યાણી બ્રહમ પ્રિપાયે સ્વાહા	૮૯	ૐ શ્રી બ્રહમચરી બ્રહમ પ્રિપાયે સ્વાહા
૬૩	ૐ શ્રી ઈશ્વરી બ્રહમ પ્રિપાયે સ્વાહા	૯૦	ૐ શ્રી અપરા બ્રહમ પ્રિપાયે સ્વાહા
૬૪	ૐ શ્રી અમુલા બ્રહમ પ્રિપાયે સ્વાહા	૯૧	ૐ શ્રી પવિત્રા બ્રહમ પ્રિપાયે સ્વાહા
૬૫	ૐ શ્રી રણિયાત બ્રહમ પ્રિપાયે સ્વાહા	૯૨	ૐ શ્રી મોક્ષીદા બ્રહમ પ્રિપાયે સ્વાહા
૬૬	ૐ શ્રી છષ્ટિદેવી બ્રહમ પ્રિપાયે સ્વાહા	૯૩	ૐ શ્રી કાત્યાની બ્રહમ પ્રિપાયે સ્વાહા
૬૭	ૐ શ્રી મીઠી બ્રહમ પ્રિપાયે સ્વાહા	૯૪	ૐ શ્રી કામદુર્ગા બ્રહમ પ્રિપાયે સ્વાહા
૬૮	ૐ શ્રી વેલલતા બ્રહમ પ્રિપાયે સ્વાહા	૯૫	ૐ શ્રી નિર્જલા બ્રહમ પ્રિપાયે સ્વાહા
૬૯	ૐ શ્રી નલિની બ્રહમ પ્રિપાયે સ્વાહા	૯૬	ૐ શ્રી પુત્રદા બ્રહમ પ્રિપાયે સ્વાહા
૭૦	ૐ શ્રી માધવી બ્રહમ પ્રિપાયે સ્વાહા	૯૭	ૐ શ્રી સફલા બ્રહમ પ્રિપાયે સ્વાહા
૭૧	ૐ શ્રી મહાકાળીકા બ્રહમ પ્રિપાયે સ્વાહા	૯૮	ૐ શ્રી પ્રકૃતિલા બ્રહમ પ્રિપાયે સ્વાહા
૭૨	ૐ શ્રી કમલા બ્રહમ પ્રિપાયે સ્વાહા	૯૯	ૐ શ્રી પાપમોચીની બ્રહમ પ્રિપાયે સ્વાહા
૭૩	ૐ શ્રી રૂક્મણી બ્રહમ પ્રિપાયે સ્વાહા	૧૦૦	ૐ શ્રી કામદા બ્રહમ પ્રિપાયે સ્વાહા
૭૪	ૐ શ્રી લાભુ બ્રહમ પ્રિપાયે સ્વાહા	૧૦૧	ૐ શ્રી વરૂચીની બ્રહમ પ્રિપાયે સ્વાહા
૭૫	ૐ શ્રી મોહિની બ્રહમ પ્રિપાયે સ્વાહા	૧૦૨	ૐ શ્રી કાન્તા બ્રહમ પ્રિપાયે સ્વાહા
૭૬	ૐ શ્રી તુલસી બ્રહમ પ્રિપાયે સ્વાહા	૧૦૩	ૐ શ્રી દેવપોઢી બ્રહમ પ્રિપાયે સ્વાહા
૭૭	ૐ શ્રી અનુસયા બ્રહમ પ્રિપાયે સ્વાહા	૧૦૪	ૐ શ્રી પાશા કુશા બ્રહમ પ્રિપાયે સ્વાહા
૭૮	ૐ શ્રી જીવી બ્રહમ પ્રિપાયે સ્વાહા	૧૦૫	ૐ શ્રી હરિવાસર બ્રહમ પ્રિપાયે સ્વાહા
૭૯	ૐ શ્રી મંગલા બ્રહમ પ્રિપાયે સ્વાહા	૧૦૬	ૐ શ્રી કામિકા બ્રહમ પ્રિપાયે સ્વાહા
૮૦	ૐ શ્રી મુકતા દેવીયેયે સ્વાહા	૧૦૭	ૐ શ્રી અજા બ્રહમ પ્રિપાયે સ્વાહા
૮૧	ૐ શ્રી ગોમતી બ્રહમ પ્રિપાયે સ્વાહા	૧૦૮	ૐ શ્રી ધામદા બ્રહમ પ્રિપાયે સ્વાહા

બોલો અનાદિશ્રી કૃષ્ણનારાયણ સ્વામિ પ્રિપાયે સ્વાહા.....

ૐ અનાદિ શ્રી કૃષ્ણહરિ શરણાગતિ સત્સંગ મંડળ, અંજાર

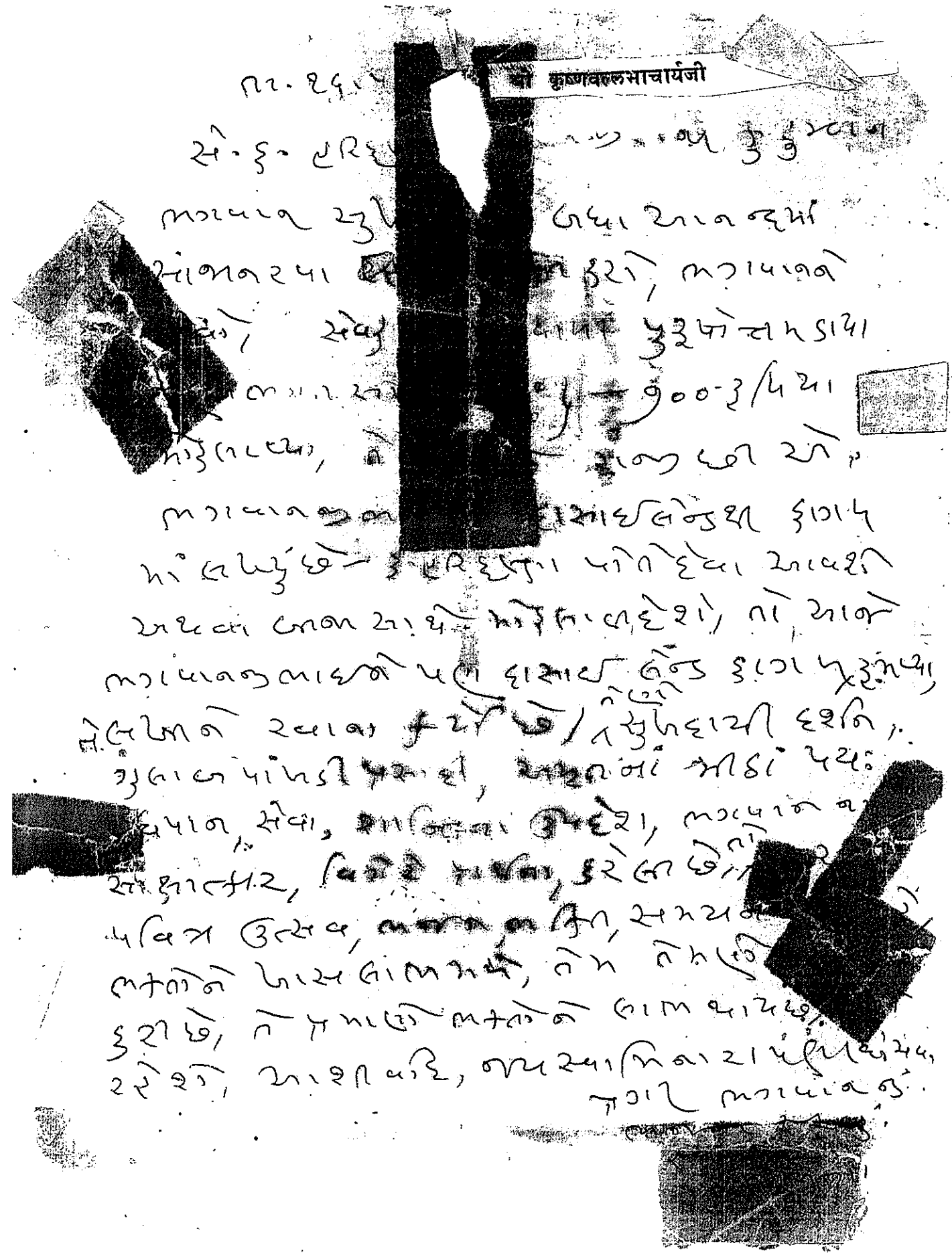
श्री कृष्णवल्लभाचार्यजी

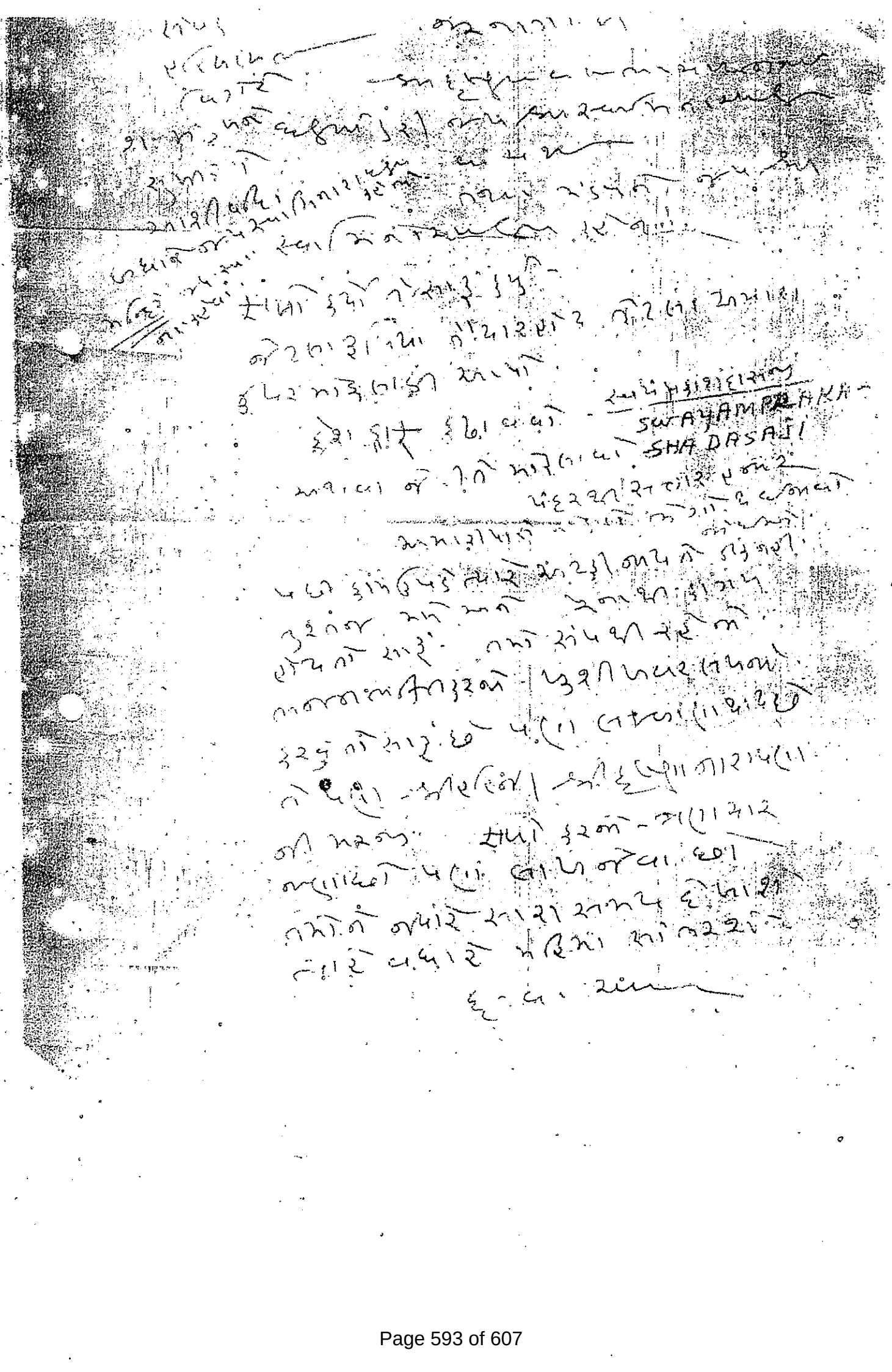

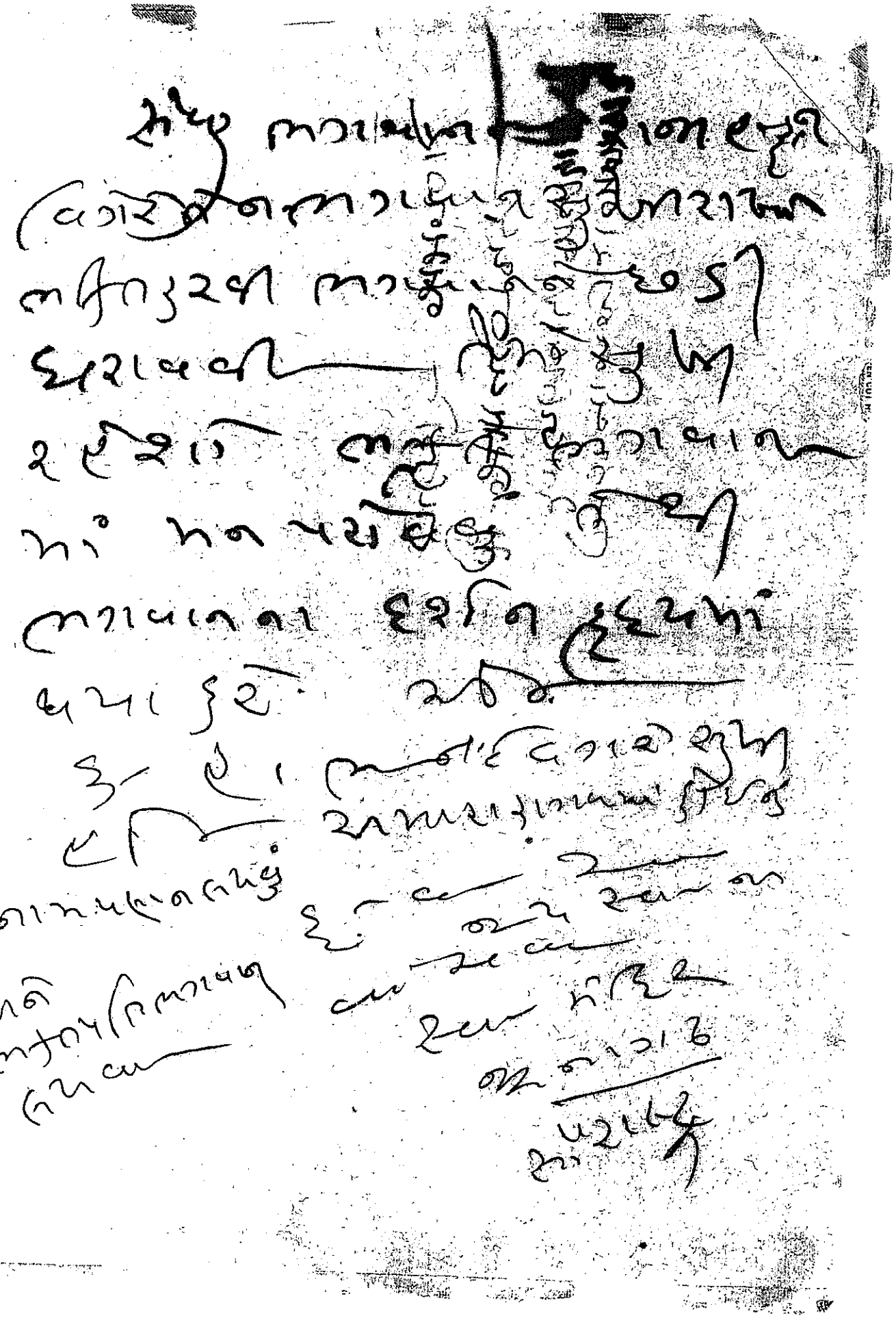

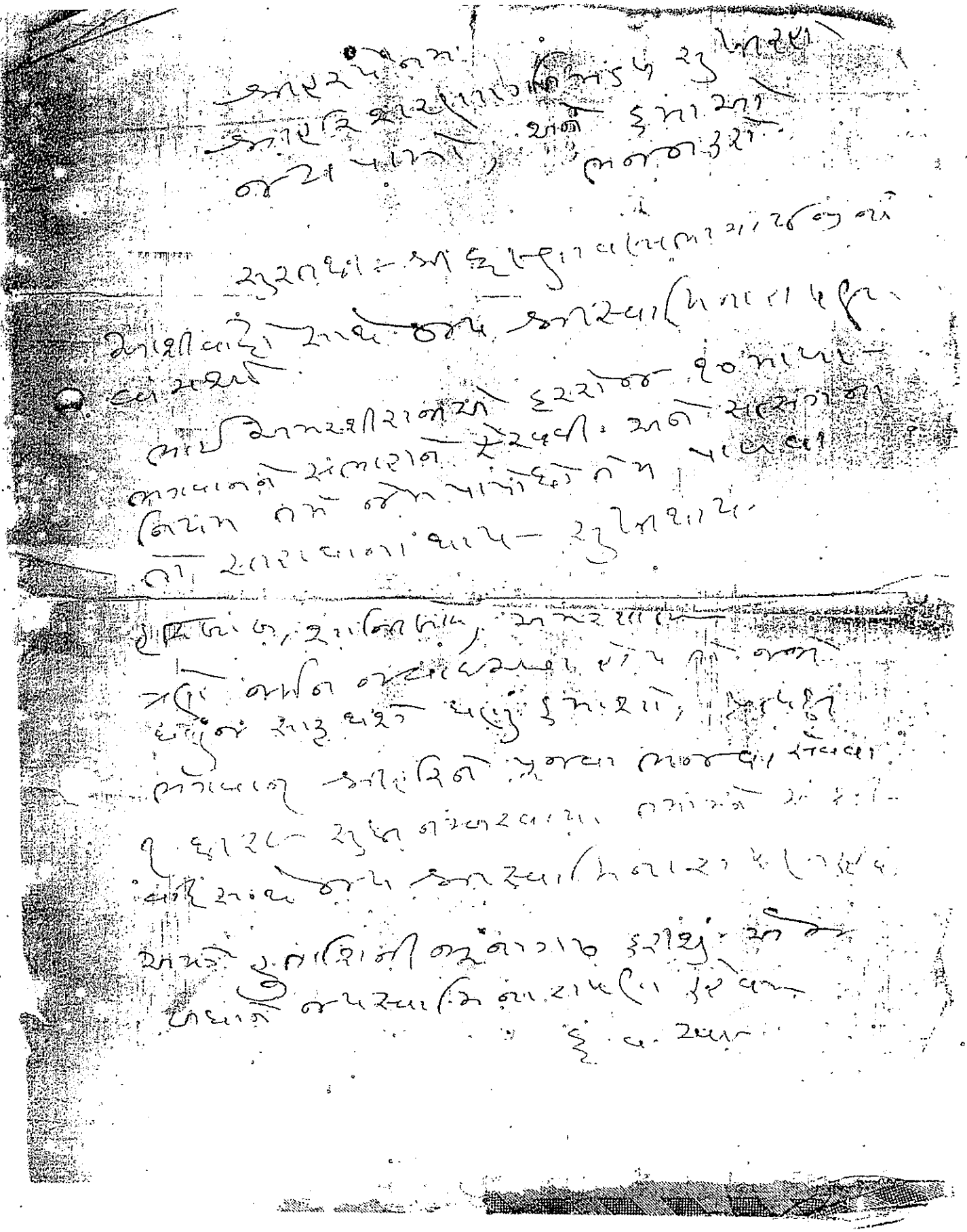

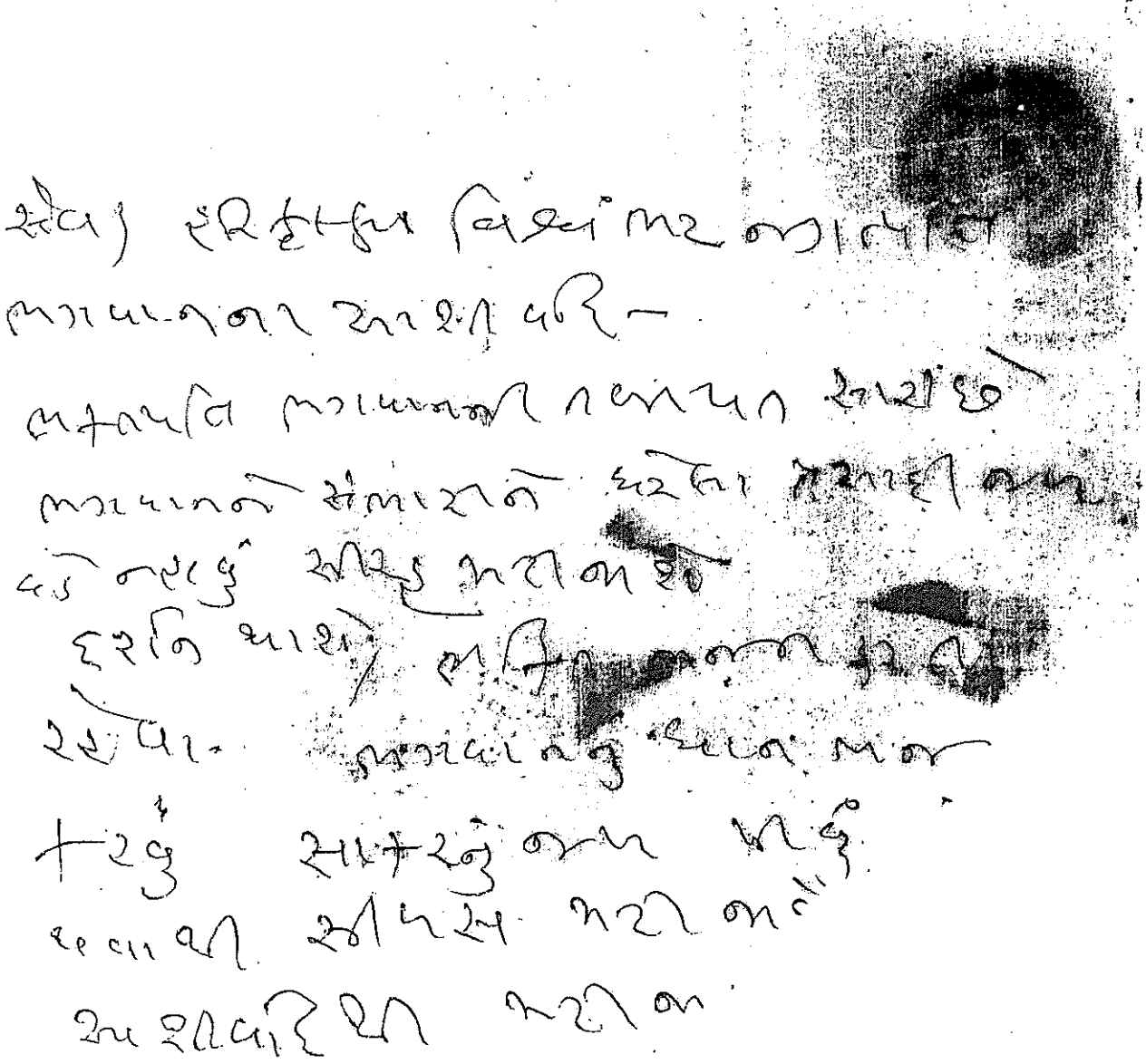

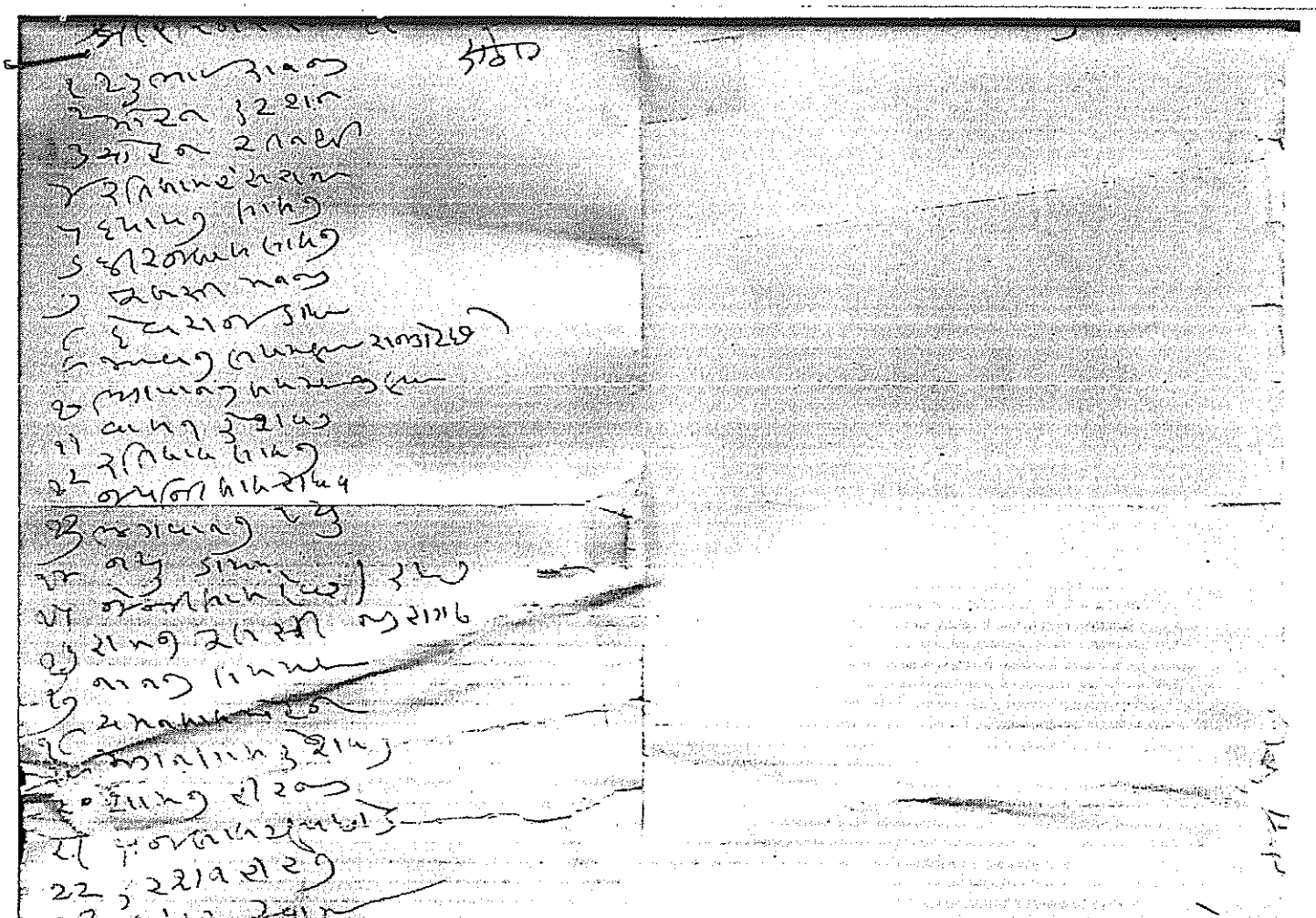

(illegible)

(illegible)

(illegible)